

Micro  
Informatique  
Standards AMSTRAD

# CPC

## Infos

**TEX**  
EDITEUR DE  
SCROLLINGS

**XYPHOES**  
SUITE ET FIN



M 2604 - 40 - 26,00 F



MENSUEL - N° 40  
JANVIER 1992

# SOMMAIRE

N°40

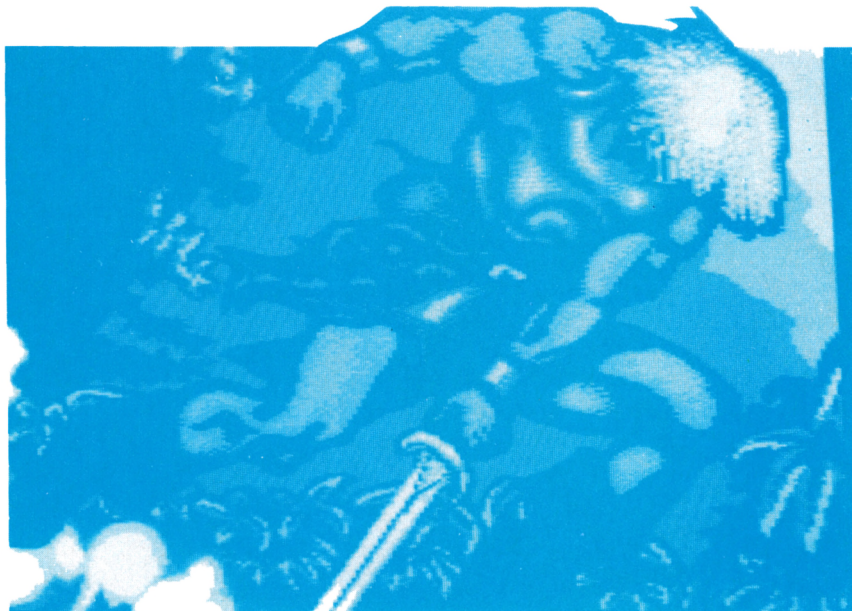

3

ACTUALITE

8

SUPERGAMES SHOW

9

FANZINES

12

XYPHOES FANTASY

32

TEX

41

ANTI-ERREURS

43

TOP-GUN

53

PETITES ANNONCES

54

ABONNEMENT

Le dessin de couverture est tiré de BABY JO  
(LORICIEL).

# CPC infos

La Haie de Pan - 35170 BRUZ  
Tél : 99.52.98.11 - Télécopie : 99.52.78.57  
Serveurs : 3615 ARCADES et 3615 MHZ  
Terminal NMPP E83  
Gérant, directeur de publication  
Sylvio FAUREZ

## REDACTION

Rédacteur spécialisé  
Olivier SAOLETTI  
Secrétaire  
Catherine FAUREZ

## Ont collaboré à ce numéro :

Frédéric JOLLITON,  
Claude LE MOULLEC, PROXY,  
SILMARILS.

## FABRICATION

Directeur de fabrication  
Edmond COUDERT  
Maquettiste  
Jean-Luc AULNETTE

## ABONNEMENTS

Nathalie FAUREZ - Tél. : 99.52.98.11

## PUBLICITE

IZARD Création  
15, rue St-Melaine  
35000 RENNES - Tél. 99.38.95.33

## GESTION RESEAU : NMPP

SORACOM E. COUDERT  
Fax. 99.52.78.57 - Terminal E83

SOCIETE MAYENNAISE D'IMPRESSION 53100 MAYENNE

Les articles et programmes que nous publions dans ce numéro bénéficient, pour une grande part, du droit d'auteur. De ce fait, ils ne peuvent être imités, contrefaits, copiés par quelque procédé que ce soit, même partiellement sans l'autorisation écrite de la Société SORACOM et de l'auteur concerné. Les opinions exprimées n'engagent que la responsabilité de leurs auteurs. Les différents montages présentés ne peuvent être réalisés que dans un but privé ou scientifique mais non commercial. Ces réserves s'appliquent également aux logiciels publiés dans la revue.

CPC infos est édité par les Editions SORACOM, editrice de PCcompatibles Magazine et MEGAHERTZ Magazine. RCS Rennes B 319 816 302.

AMSTRAD est une marque déposée.  
CPC infos est une revue mensuel totalement indépendante d'AMSTRAD GB et d'AMSTRAD FRANCE.

**SORACOM**  
editions

# ACTUALITÉ

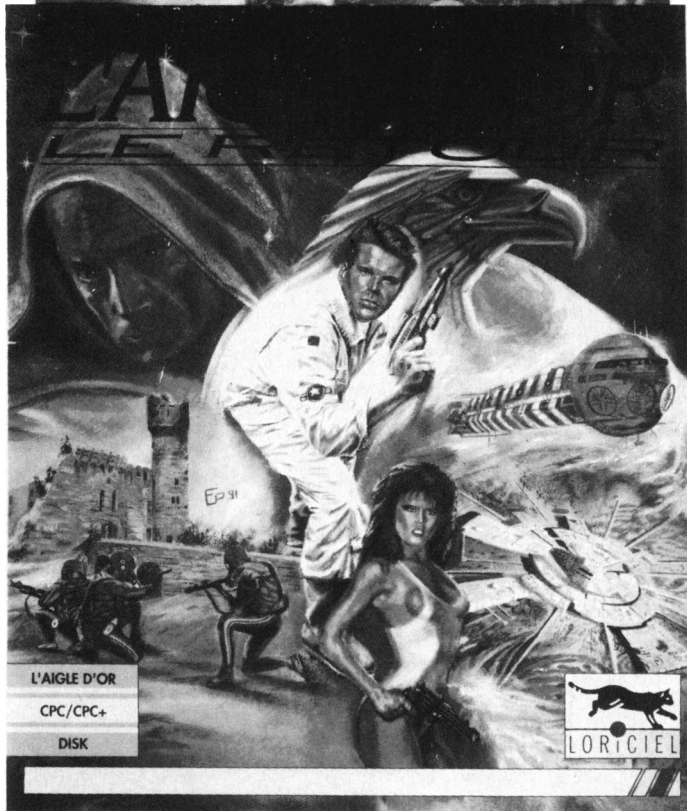
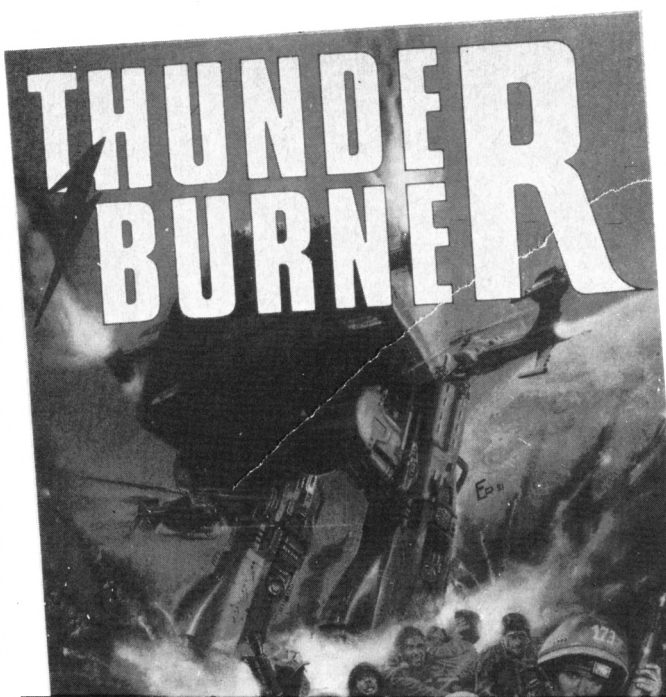

## LORICIEL

**A**près Noël, vos finances sont certainement au beau fixe (si ce n'est pas le cas, faites comme moi : joie de recevoir, plaisir de ne rien offrir), vous allez donc pouvoir gaver votre CPC de nouveautés (ou presque). Ainsi M. Loriciel vous offre une nouvelle compilation assez musclée et sportive. Elle contient Turbo Cup, une simulation de course automobile, Panza Kick Boxing et Tennis Cup.

Dans le style shoot' em up, vous trouverez avec plaisir Thunder Burner, une nouvelle variation sur le style : je suis entouré d'ennemis belliqueux et je dois m'en sortir. Cette fois-ci, vous pouvez vous transformer en avion ou en robot pour le même prix et dans la même foulée.

Plus intéressants sont les jeux Baby Jo et l'Aigle d'Or. Le premier nous conte les aventures d'un bébé intrépide, n'hésitant pas à braver les dangers d'une nature hostile pour rentrer chez lui. Il est aidé dans sa progression par des bonus, une supercouche, une cape, des hochets et divers objets tels que des bonus et des biberons contenant de l'énergie. Les graphismes et l'animation sont particulièrement soignés et seul le son manque à l'appel pour cause de mémoire insuffisante.

L'Aigle d'Or, sous-titré "le retour" est un jeu d'arcade/aventure reprenant le thème de la quête d'un objet précieux. Dans ce cas, il s'agit de l'Aigle d'Or (qui n'est pas en or en fait). Cette statuette est pourvue de pouvoirs tellement puissants, qu'elle a été divisée en 5 parties. C'est donc à vous de retrouver ces morceaux en parcourant des couloirs interminables.

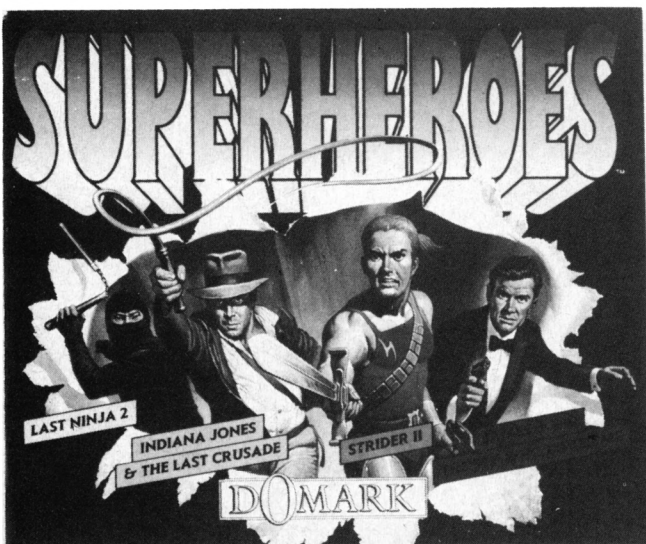

## DOMARK

**L**a compilation Super Heroes nous vient directement de chez Domark et nous permet de retrouver certains grands héros de films ou de logiciels. Ainsi, le ninja de Last Ninja 2 cotoie James Bond dans l'espion qui m'aimait et Indiana Jones épaula Strider II dans des aventures extraordinaires. Apparemment, les héros font toujours recette, non ?



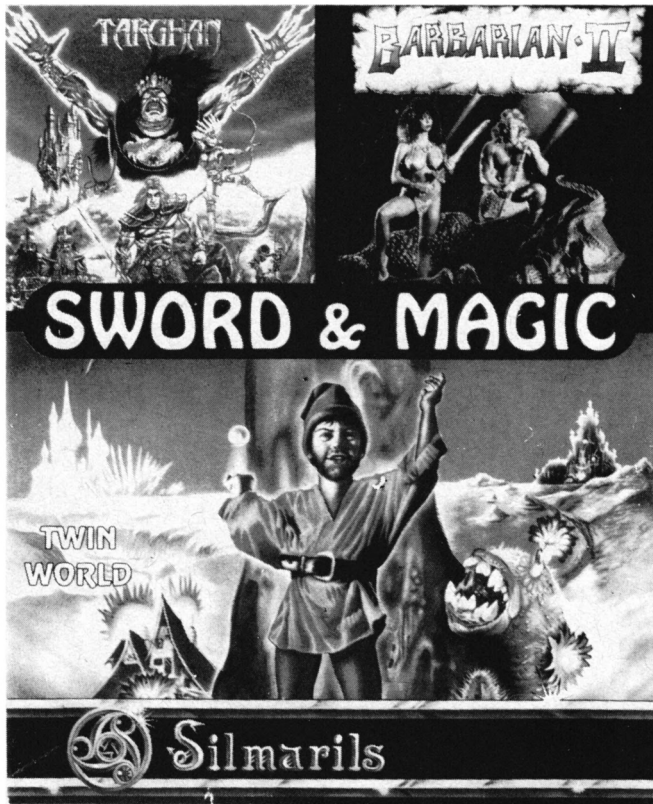

## SILMARILS

On continue avec la série des compilations et la contribution de Silmarils à cette grande œuvre collective. Sword & Magic c'est le nom de ce pack et la seule vue du titre vous donne à penser que le sujet traité n'a rien à voir avec le tricot. En effet, il est plutôt question de barbares et de lutins que de mailles à l'endroit ou à l'envers. Barbarian II et sa pulpeuse compagne ouvre le bal et poursuivent l'ignoble Drax jusque dans son donjon. Twin world est un peu moins violent mais trépidant malgré tout et le petit lutin que vous incarnez aura beaucoup à faire. Enfin Targhan, pur produit Silmarils, est maintenant bien connu des lecteurs. Il met en scène un barbare musculeux en quête du secret caché dans le château du Malin. Ce logiciel est parfaitement réalisé et se distingue par ses graphismes très réussis.



LA PLUS GROSSE DES COMPILS:

# TOP 25

UN CANON DE 25 HITS!

AMSTRAD DISC

Simulation (Hélico, avion, football...) ★  
Arcade, Aventure et Stratégie.

**UBI SOFT**  
Entertainment software

AMSTRAD CPC 6128, 6128+, 6128+, 6128+  
\* Disc Drive requis  
\*\* AMC 49 AFTER THE WAR  
\*\*\* Joystick 1 seulement  
Joyystick requis

TOP 25

3615 UBI

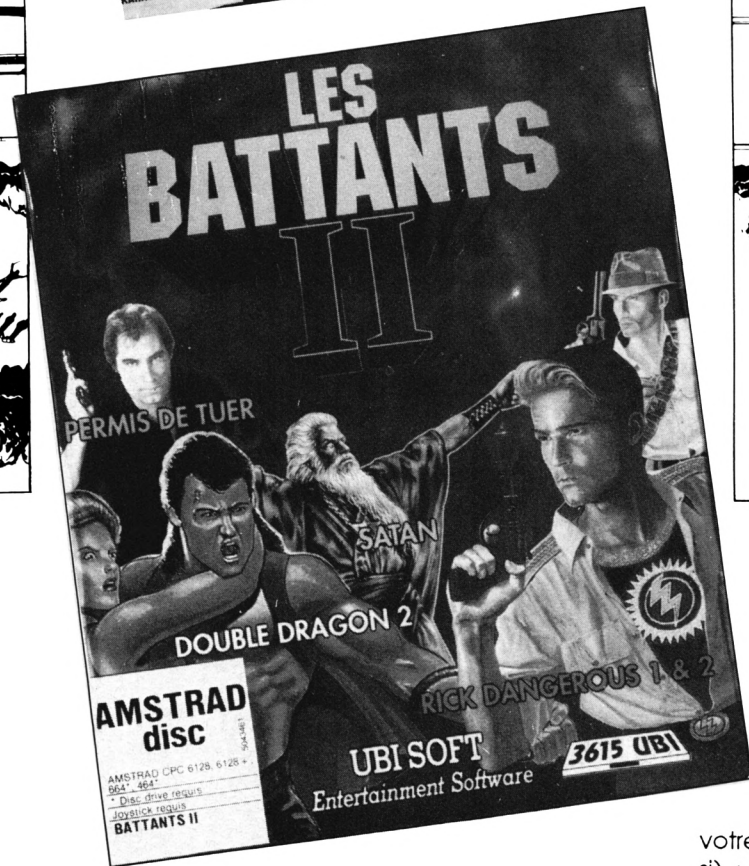
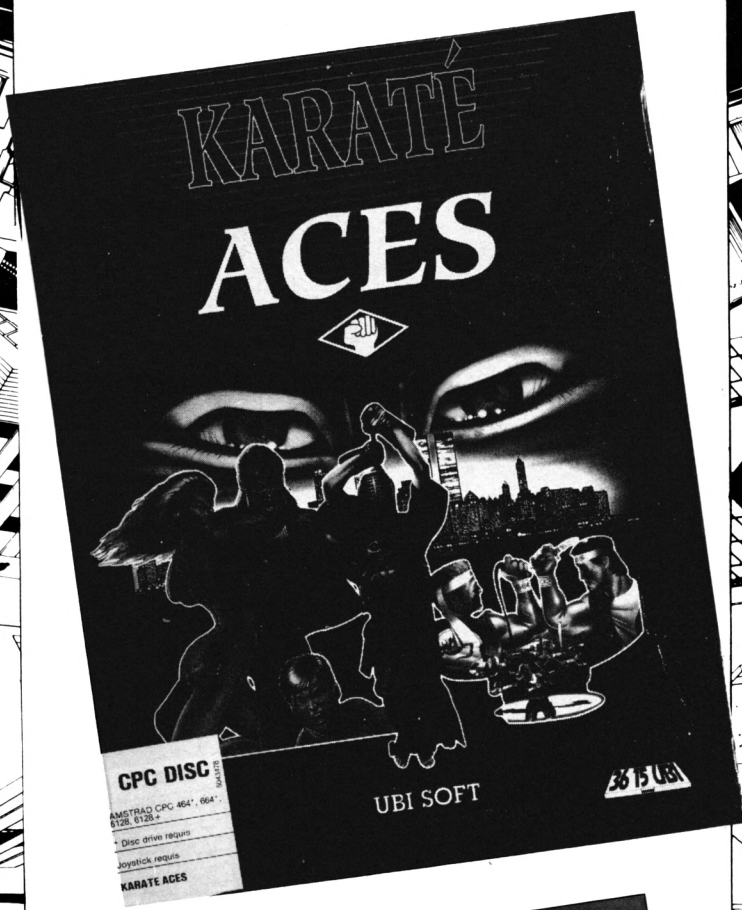

**R**ecord battu pour le nombre de compilations. Ubi soft nous offre pas moins de 4 compilations qui représente 38 titres ! Nous allons les passer rapidement en revue. Air/Sea Supremacy ne comprend que des simulateurs : Gunship, Silent Service, P47, F-15 Strike Eagle et Carrier Command. Karaté Aces permet de retrouver plusieurs "hits" sur CPC : Oriental Games, Last Ninja 2, et Double Dragon 1 et 2. Les "Battants" ne sont des pantouffards, ne vous étonnez donc pas de

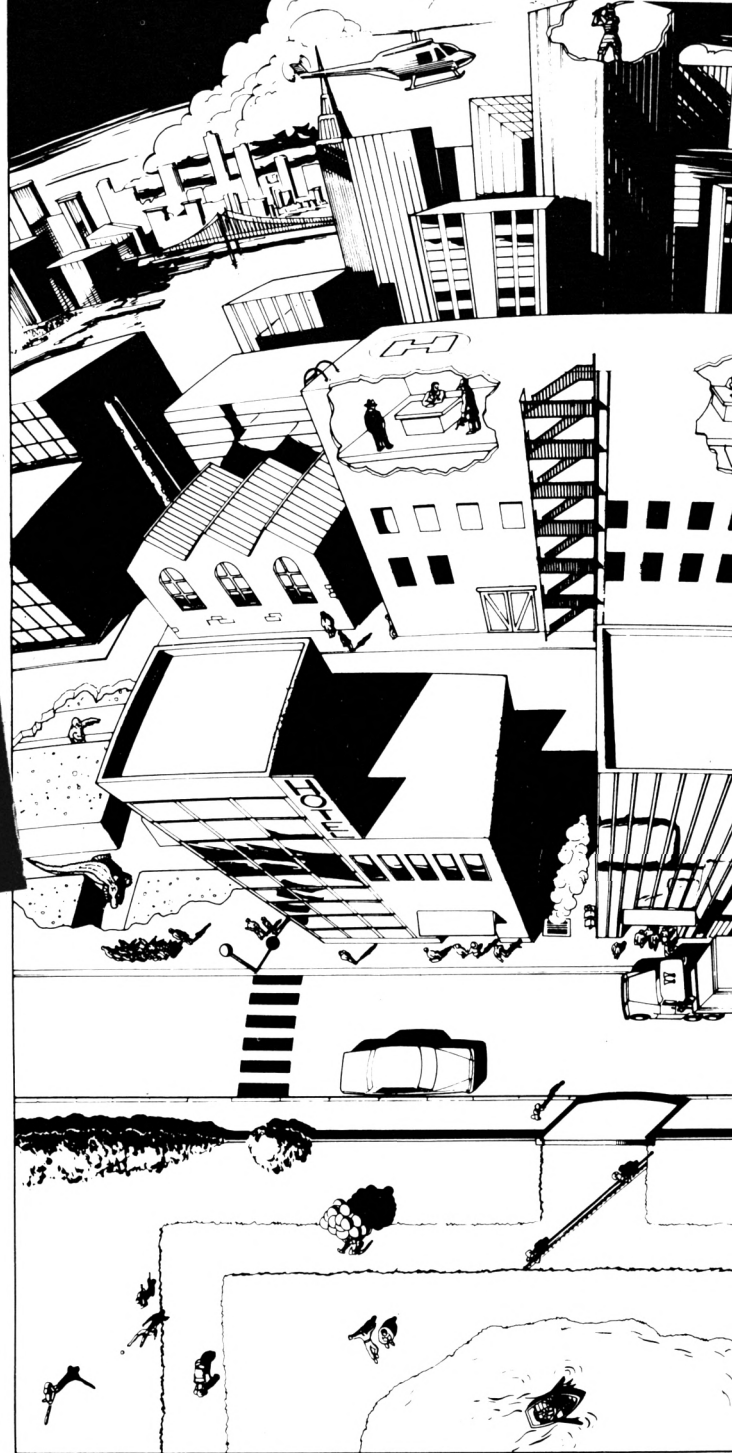

## UBI SOFT

rencontrer Permis de tuer, Satan, Double Dragon 2 et les deux Rick Dangerous au détour de cette compilation, la deuxième du nom.

Enfin la plus grosse compilation du mois, c'est la Top 25. Le nombre du titre indique bien le total des titres présents sur ces 3 disquettes ! Prenez

vos respirateurs, voici les titres in extenso (mais si, mais si) : Andy Capp, Flight Simulator, Popeye I, Combat Zone, Jaws, Opération Hormuz, Army Moves, Tarzan, Gunboat, Strike Force Cobra, Ace 2, 20 000 avant J.C., Maléfice des Atlantes, ATF, Bobsleigh, Tomahawk, After the War, AMC, Zynaps, Netherworld, Tuer n'est pas jouer, Exolon, Skatewars, Strike Force Harrier et Football Manager 2.

Dernière minute : chez Domark, il est préférable de ne pas s'attarder sur Super Space Invaders et Pitfighter qui ne sont pas très réussis, il faut le dire.



## GRAPH-MASTER ..... 249 F

CREATION DE 10 TYPES DIFFERENTS DE DIAGRAMMES!

\*HISTOGRAMME \*HISTOGRAMME ANNUEL \*HISTOGRAMME ANNUEL 3D \*DIAGRAMME PIE \*DIAGRAMME DES TEMPS \*DIAGRAMME DE FONCTIONS COMPLEXES \*GRAPHIQUE EN LIGNES \*GRAPHIQUE EN BARRÉS \*BAR GRAPHS \*COMPARATIFS  
IL Y A 6 PROGRAMMES DE BASE SUR LE MENU PRINCIPAL OÙ TOUS LES AUTRES SONT SÉLECTIONNÉS. INCONTESTABLEMENT LE GRAPHEUR LE PLUS COMPLET, LE PLUS PUISSANT SUR CPC. IDEAL COMPAGNON DES MATHEUX DE BAZ ET DE LA FAC AINSI QUE POUR LE MONDE DES AFFAIRES.

**Gagnez de l'argent ! faites comme les pros, utilisez le meilleur logiciel de création de jeux.**

## SPRITE ALIVE DISC .... 349 F

SI VOUS VOULEZ RÉALISER VOS PROPRES JEUX AYANT UN ASPECT PRO C'EST **SPRITE ALIVE** QU'IL VOUS FAUT.  
\* BASIC SIMPLE \* DÉTECTEUR DE COLLISIONS VRAIES. \* MOUVEMENT SOUPLE PAR PIXEL. \* COMPATIBLE SOURIS, JOYSTICKS, CLAVIER. \* 23K DE MÉMOIRES PROGRAMMÉES. \* 64 SPRITES SUPER-CHOUETTES \* MODE LABYRINTHE AUTOMATIQUE. \* COMMANDES AUTOMATIQUES DE MISSILES. \* 70 COMMANDES SUPPLÉMENTAIRES EN BASIC. \* PUISSANT, HYPER RAPIDE GRÂCE AU COMPILER. \* 6 PROGRAMMES DE DEMO BASIC + 2 DE DEMO COMPILER.

## MAXAM ASSEMBLEUR-DÉSAMBLEUR

ASSEMBLEUR-DÉSAMBLEUR. SYSTÈME COMPLET DE DÉVELOPPEMENT DU Z 80.  
LE NEC + ULTRA DU PROGRAMMEUR.  
MENU DÉROULANT : LOAD, MERGE, SAVE, PRINT, FIND, REPLACE, ETC.  
ROM : 399 F CASSETTE : 275 F DISC : 299 F

## DISCBASE ..... 199 F

LE SEUL GESTIONNAIRE ULTRA RAPIDE DE DISQUETTES !

\* 99 % DES UTILISATEURS, DE DISQUETTES TROUVERONT QUE **DISCBASE EST INDISPENSABLE!**

**DISCBASE** EST UN GESTIONNAIRE DE BASE DE DONNÉES SPÉCIALISÉ DANS LE CLASSEMENT, LA RECHERCHE DE DISQUETTES ET DES FICHIERS QUELLES CONTIENNENT POUR CONSTRUIRE VOTRE BASE DE DONNÉES VOUS N'AVEZ QU'À INSÉRER VOS DISQUETTES DANS LE LECTEUR, LES UNES À LA SUITE DES AUTRES ET LE PROGRAMME LIRA ET ENREGISTRERA LEUR CATALOGUE VOUS POUVEZ DONC RECHERCHER ET RETROUVER EN MOINS D'UNE SECONDE LA DISQUETTE DANS LAQUELLE SE TROUVE UN FICHER.

**PLUS DE PAGAILLE, PLUS DE TEMPS PERDU EN RECHERCHES INUTILES !**

\* JONGLER COMME UN CHAT AVEC LES CATS \* MET À JOUR AUTOMATIQUEMENT LA LISTE DES CATALOGUES. \* LISTE ENTIÈREMENT LES DISQUETTES ET LES FICHIERS \* IMPRIME LES LISTES ET CATALOGUES.

## KWIKFILE ..... 199 F

UN PUISSANT GESTIONNAIRE DE DONNÉES, POUR LE PRIX D'UN SIMPLE JEU !

UNE BASE DE DONNÉES À FAIBLE PRIX POUR UNE MANIPULATION RAPIDE ET AISEE DE FICHIERS DE DONNÉES.

**CARACTÉRISTIQUES :** UTILISATION À 100% PAR MENU \* JUSQU'À 19 RUBRIQUES PAR ENREGISTREMENT \* TOTAL DES RUBRIQUES \* LONGUEUR DE TOUS LES CHAMPS DE VARIABLES \* 28 CARACTÈRES PAR RUBRIQUE (PLUS POSSIBLE MAIS PAS AFFICHÉ) \* JUSQU'À 22000 OCTETS PAR CHAMP \* TRI ALPHA-NUMÉRIQUE SUR TOUS LES CHAMPS \* RECHERCHE RAPIDE PAR TOUCHE QUI AFFICHE SUR L'ÉCRAN TOUS LES ENREGISTREMENTS CONTENANT LES DONNÉES DESIRÉES \* IMPRESSION DE TOUTES LES RUBRIQUES DANS N'IMPORTE QUEL ORDRE \* RÉPONSE AVEC OU SANS NOM DE CHAMP \* CALCULS DANS LES RUBRIQUES (IDEAL POUR TENUE DE STOCK...) POSSIBILITÉ DE CHANGER DE FORMULE DE CALCUL DANS TOUTE RUBRIQUE ET D'EN AJOUTER \* CATALOGUE DE FICHIERS GÉRÉS PAR MENU.

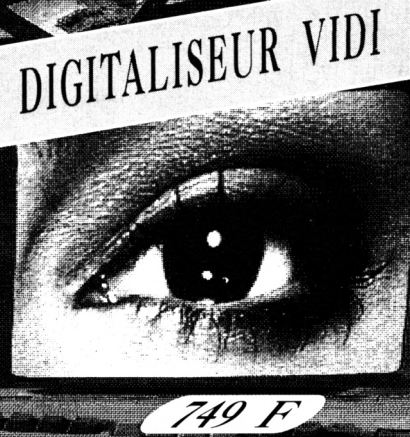

**VIDI** capte et transfère plus de 6 images /sec. directement de votre magnétoscope, caméra, télé vers votre ordinateur

- Sauvegarde sur cassette ou disquette
- Travaille en MODES 0, 1 ou 2
- 16Ko de mémoire vidéo supplémentaire
- Contrôleur d'images incorporé
- Compatible OCP ART STUDIO
- Livré avec câble RCA, BNC + câble PERITEL

## PAGE PUBLISHER PAO: ... 325 F

\* PUBLICATION ASSISTÉE PAR ORDINATEUR 6128  
\* CRÉEZ TRES FACILEMENT VOS DOCUMENTS, POSTERS, PETITS JOURNAUX, LOGOS, FANZINES, ETC...  
\* PAGE PUBLISHER P.A.O. PERMET LE CONTRÔLE, AUSSI BIEN DE L'IMPRESSION QUE DU GRAPHISME.  
\* COMPATIBLE TOUTES IMPRIMANTES MATRICIELLES, EPSON, DMP 2160/3160  
\* GÈRE PAR ICÔNES ET MENUS, PAGE PUBLISHER P.A.O. PEUT ÊTRE PILOTÉ PAR CLAVIER OU JOYSTICK.  
\* RECONNU COMME LE N°1 DE LA MICRO ÉDITION PAR LA PRESSE EN GB POUR SON RAPPORT QUALITÉ/PRIX  
**PAGE PUBLISHER PICTURE DISC** ..... 149 F  
(PLUS DE 400 FONTES ET DESSINS SUPPLÉMENTAIRES)

## PROTEXT TRAITEMENT DE TEXTE

**AMSTRAD CPC 100% N°40 \* PROTEXT BRILLE PAR SES PERFORMANCES ...**  
SANS AUCUN DOUTE LE MEILLEUR TRAITEMENT DE TEXTE SUR CPC. RECONNU COMME LE N°1 PAR TOUTE LA PRESSE INFORMATIQUE.  
COMPLET, PUISSANT, HYPER RAPIDE, D'UTILISATION TRÈS FACILE, COMPATIBLE TOUTES IMPRIMANTES.  
ROM : 399 F CASSETTE : 295 F DISC : 349 F

## SUPER PROMO

IMPRIMANTE **STAR LC200 COULEUR + DRIVER** ..... 2525 F  
IMPRIMANTE **STAR LC200 COULEUR + DRIVER + ADVANCED OCP ART STUDIO** ..... 2690 F  
**DRIVER IMPRIMANTE COULEUR (LC10 OU LC200)** ..... 249 F  
\*ce driver permet d'imprimer toutes les images couleurs du CPC vers votre imprimante( LC10 ou LC200 exclusivement)

## THE MUSIC MACHINE ..... 595 F

\* PERMET DE COMPOSER DE LA MUSIQUE, SAUVEGARDER, EDITER, CHARGER, SONS, RYTHMES ET INSTRUMENTS.  
\* C'EST AUSSI UNE CHAMBRE D'ÉCHOS AVEC PLUSIEURS EFFETS. **THE MUSIC MACHINE** SERT ÉGALEMENT DE BATTERIE, 8 TONALITÉS DE DRUM, SONT PROGRAMMÉES, MAIS ON PEUT EN REPRODUIRE D'AUTRES.  
\* COMPATIBLE 100% MIDI \* SORTI HI-FI + MICRO  
\* DISQUETTE OU CASSETTE

## PORTRAIT ASTRAL ..... 295 F

CERTAINEMENT LE MEILLEUR LOGICIEL D'ASTROLOGIE RÉALISÉ PAR LE PLUS GRAND ASTROLOGUE FRANÇAIS. PORTRAIT ASTRAL VOUS ENCHANTERA ET VOUS PERMETTRA DE MIEUX VOUS CONNAÎTRE. THÈMES ASTRALS - HORLOGES ASTRALES - PLANÈTES ASTRALES ETC,ETC.....

## AUGMENTEZ LA MÉMOIRE DE VOTRE CPC !

AVEC DK'TRONICS  
EXTENSION MÉMOIRE 64K POUR CPC 464/664 ..... 499 F  
EXTENSION MÉMOIRE 256K POUR CPC 6128 ..... 1090 F  
CRAYON OPTIQUE CASSETTE ..... 225 F  
CRAYON OPTIQUE DISQUETTE ..... 325 F  
EXTENSION MÉMOIRE : AUGMENTÉ DE 64 K OU 128 K LA CAPACITÉ MÉMOIRE DE VOTRE CPC.  
**CRAYON OPTIQUE :** PERMET D'EXPLOITER LES CAPACITÉS GRAPHIQUES DU CPC.

## LECTEUR 3.50/ 800 K POUR CPC 1090 F

INDISPENSABLE POUR LES USAGERS AYANT BESOIN DE CAPACITÉ DE STOCKAGE 800 K \* 80 PISTES \* DOUBLE FACES. POUR L'UTILISER PLEINEMENT IL EST NÉCESSAIRE D'AVOIR UN DES 3 LOGICIELS SUIVANTS **RODOS \* ROMDOS \* RAMDOS**. \* **RODOS** ET **RAMDOS** SONT DEUX LOGICIELS IDENTIQUES SAUF QUE **RODOS** EST EN ROM ET NÉCESSITE L'UTILISATION D'UN **ROMBOARD** POUR SON INSTALLATION, COMME **RODOS**. \* **RAMDOS** EST LIVRÉ EN DISQUETTE. ILS SONT TOUS COMPATIBLES AVEC **AMSDOS, CPM 2.2 ET CPM +**. \* **RODOS** LIVRÉ EN ROM EST LE PLUS COMPLET, IL OFFRE PLUS DE 50 COMMANDES SUPPLÉMENTAIRES, CONFIGURE AUTOMATIQUEMENT LE DRIVE B, OFFRE UN SILICON DISK, UN BUFFER D'IMPRIMANTE, L'ACCÈS DISK EST 3 FOIS PLUS RAPIDE, COMPATIBLE AVEC **AMSDOS**, IDEAL POUR LES UTILISATEURS EXPÉRIMENTÉS.  
SI C'EST UNIQUEMENT LE STOCKAGE QUE L'ON RECHERCHE NOUS VOUS CONSEILLONS **RODOS** OU **RAMDOS**.  
**LECTEUR 3.50 + RAMDOS** ..... 1195 F  
**LECTEUR 3.50 + ROMDOS** ..... 1195 F  
**LECTEUR 3.50 + RODOS** ..... 1295 F

# SCANNER DART 795 F

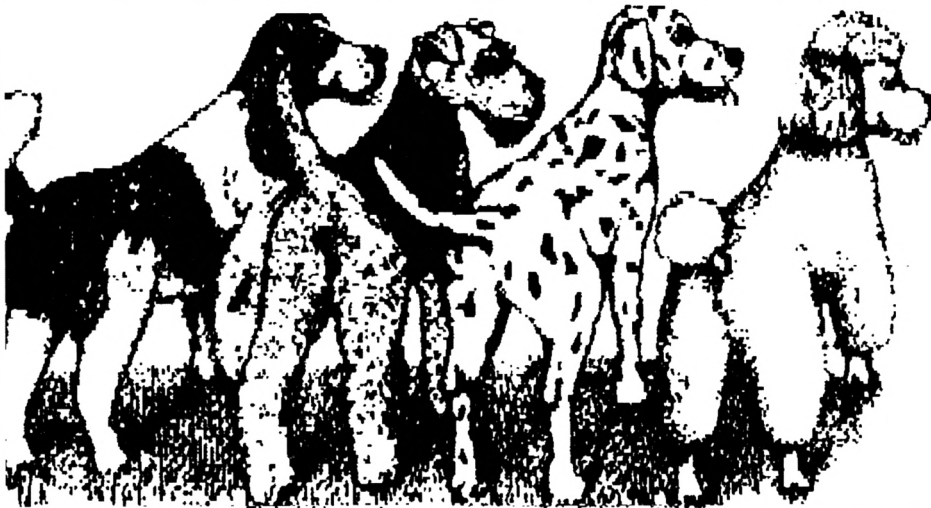

## REPRODUISSEZ DES IMAGES GRÂCE AU SCANNER DART

UN OUTIL REMARQUABLE DE REPRODUCTION D'IMAGES, DOCUMENTS, DESSINS, PHOTOS, ETC.  
COMPATIBLE: AVEC \* DMP 2000/2160/3000/3160 \* AMX PAGERMAKER, SOURIS ET CRAYON. \* CPC DISK OU CASSETTE ( À PRÉCISER )  
DESCRIPTIF : AGRANDISSEMENT X1 - X2 - X3 - X6 \* ZOOM \* PRINT \* LOAD \* SAVE \* COPY \* EDIT \* RAJOUT DE TEXTE \* 1 OU 2 ÉCRANS IMPRESSIONS DEMI OU PLEIN FORMAT \* ROTATION ÉCRAN DE 180°

## "L'ATELIER DE L'ARTISTE" THE ADVANCED OCP ART STUDIO 245 F

OCP VOUS PERMET DE CRÉER UNE IMAGE, DE LA RÉDUIRE, AGRANDIR, COUPER, COLLER, INCLINER, COLORIER GRÂCE AUX 8 PISTOLETS, 16 PINCEAUX ET BROSSES À PEINTURE INCORPORÉS, PROJECTION D'OMBRES ET DE FONDS POSSIBLE. SACRÉ MEILLEUR LOGICIEL DE DESSINS ET GRAPHISMES SUR CPC.

## SUPER-PROMO ..... 695 F

COMPRENANT : THE ADVANCED OCP ART STUDIO + UNE SOURIS GENIUS MOUSE + UN TAPIS SOURIS + UN PORTE SOURIS + UNE INTERFACE SOURIS

# MULTIFACE 2 LE COPIEUR LE COPIEUR



SI VOUS SOUHAITEZ GELER UN PROGRAMME, LE COPIER ENSUITE SUR DISQUETTE OU CASSETTE AUTOMATIQUEMENT EN APPUYANT SIMPLEMENT SUR UN BOUTON, LA SEULE ET UNIQUE SOLUTION C'EST MULTIFACE 2.  
D'UNE UTILISATION SIMPLE À LA PORTÉE DE TOUS, GUIDÉ PAR UN MENU DÉROULANT.

APRÈS AVOIR LANCÉ LE PROGRAMME, VOUS POURREZ LE STOPPER, LE SAUVEGARDER OU ENCORE L'Étudier LE DÉTAILLER À VOTRE CONVENANCE, GRÂCE AU MULTI TOOLKIT INCORPORÉ DANS MULTIFACE 2. EN APPUYANT SUR RETURN OU EN LE RECHARGEANT LA FOIS SUIVANTE IL REPRENDRA AUTOMATIQUÉMENT, DEPUIS L'ENDROIT OÙ VOUS L'AVEZ GELÉ.  
**MULTIFACE2 + CPC 464/6128** ..... 495 F  
**MULTIFACE2 + CPC 464/6128 PLUS** ..... 525 F

## THE INSIDER ..... 149 F

L'INDISPENSABLE COMPAGNON DU MULTIFACE 2  
VOULEZ-VOUS TOUT CONNAÎTRE À L'INTÉRIEUR D'UN PROGRAMME ? BRANCHEZ **THE INSIDER**, avec **MULTIFACE 2**, LANCEZ UN PROGRAMME, GELEZ-LE ET ALORS **THE INSIDER** VOUS RÉVÈLERA TOUT : IL DÉSAMBLE COMPLÈTEMENT, CHERCHE ET TROUVE LES TEXTES ET CODES, AFFICHE ET MODIFIE RAM ET REGISTRES DU Z 80, IMPRIME.

**A** Paris, du 6 au 9 Decembre, s'est déroulé à l'Espace Champerret le salon SUPERGAMES SHOW 91. Ce salon représentait tous ceux qui travaillent dans le domaine du jeu vidéo et micro.

L'ambiance de ce salon était sympa et d'un niveau bien supérieur à MICRO & CO. Concours, animations, musiques... Il ne manquait rien, si ce n'est un stand Fanzines !

Une quarantaine d'exposants étaient présents, avec, entre autres : AMSTRAD, PHILIPS, COMMODORE, ATARI, le MINISTERE DE L'EDUCATION, NATHAN, FUN RADIO, NRJ, FR3 pour l'émission Micro Kids, sans oublier la presse spécialisée.

Les principaux éditeurs étaient venus présenter leurs dernières créations.

Nous avons pu admirer en avant-première sur le CDI Philips une simulation de golf, aux graphiques très proches de la réalité. Ce Compact Disc Interactif sera disponible en Septembre 92.

Côté AMSTRAD FRANCE, une foule de consoles GX400 permettaient aux visiteurs de tester les dernières nouveautés. Le plus étonnant fut la possibilité d'acheter une GX4000 pour 200frs, le 6128+ était vendu à

2290frs.

Nous avons eu l'assurance que le CPC vivrait encore 2 ans minimum. Quant aux projets, le directeur technique en personne nous a présenté le GAMES PACK, un PC AT-286 tournant à 16 Mhz. Le GAMES PACK sera équipé d'un disque dur 40 Mo, d'une carte sonore ADLIB, livré avec 3 titres : Prince of Persia, Links et F15 Strike Eagle. Le tout au prix de 9990frs et une version simple drive à 6990frs. L'idée étant de concevoir un ordinateur pour toute la famille. Côté consoles, Amstrad compte vendre 120 000 consoles en 1992, ce chiffre a de grandes chances d'être atteint avec un prix unitaire de 290frs. Sans oublier la sortie imminente de PANZA KICK BOXING, PINBALL et COPTER 271 qui ne fera que conforter ce but.

Les éditeurs ne sont pas en reste ! Ils nous ont présenté leurs dernières créations. Mais voyons un peu plus en détails ce qu'ils nous proposent. Chez LORICIEL : PARAGLIDING, DISC, STEVE Mc QUEEN sont prêts à envahir vos écrans. Ils nous ont certifié des éditions CPC pour plus de 2 ans. MICRO SOFT annonce la sortie de TRUTULES II et TREIHADWYL. Chez LANKHOR on joue "compil" avec

SDRAW/MAMOIR DE MORTEVIELLE/ALIVE mais aussi les nouveaux packs à prix dérisoires : BLACK SOFT dont le VOL 1 comprend MOKWE/FUGITIF/TRESOR D'ALIGATOR/SAGA/BURGLAR, le VOL 2 qui sortira pour Noël renfermera : INFERNAL HOUSE/LA SECTE NOIRE/SDRAW. Mais aussi la sortie imminente de la CRYPTE DES MAUDITS et SILVA avec des graphiques supérieurs à INFERNAL HOUSE sortira vers la 2ème quinzaine de Janvier.

INFOGRAMES ne sortira plus que des compils pour le CPC. Les news seront réservées aux ordinateurs PC et AMIGA. Leur stratégie s'oriente vers des logiciels pour toute la famille. UBI-SOFT avait organisé des concours et des animations assez sympas ! Beaucoup de monde sur ce stand. En préparation, B.A.T 2 en espérant que la version CPC ne sera pas oubliée ?

Comme ils l'annonçaient : «Parl tenu : vous ne serez pas déçu !». Nous pouvons dire au terme de ces trois jours que le contrat est rempli. Donc, merci à tous ceux qui ont collaboré à cette réalisation.



# FANZ' infoS

**V**oici les Infos en vrac : La principale et la plus importante : l'A.F.C. a élu son nouveau président pour l'année 1992. Il s'agit de ZALKO. Tous les courriers et contacts seront désormais centralisés chez lui. Je ne quitte pas l'A.F.C., car je seconderais ZALKO. Nous avons l'intention de nous répartir les tâches et de nous développer afin d'unir tous les fanz's sur CPC, AMIGA, PC ST. Donc si vous connaissez des fanz's, faites-nous signe !

L'AFC a aussi l'intention d'être plus active en 92. Pour les News Info's : THE PARADISE DEMO avance. Elle promet de concurrencer THE DEMO. Elle utilisera 128K de mémoire avec des graphiques peut-être meilleurs que THE DEMO. Elle devrait sortir pour Janvier.

Un grand meeting européen devrait être organisé à Pâques par GPA et PARADOX... affaire à suivre !

Pour le nouveau numéro de FANATIC, nous nous répartissons le boulot ainsi :

MEBC S.Demazure a assemblé et réalisé la programmation du fanz. LBC s'est occupé du MUSIKADO et de l'intro. NEOFYT produit le cours Turbo-Pascal et pour ma part : les articles, les jeux, résultats concours, direction générale sont à mon actif. PACMAN a codé le copieur Fanatic, M.A.X écrit les cours d'assembleur multi-niveaux. NATIT 2 est de MEBC (notre créateur de jeux), et Les frères Caillaux nous ont autorisés à diffuser SPACE WAR. Le prochain No doit sortir pour les fêtes (1 disc), il sera assemblé par LBC, avec comme toujours des articles, des softs à gagner (merci CPC INFOS !!!) avec le jeu MUSIKADO, le cours d'assembleur multi-niveaux, de superbes animations. Ce numéro scellera la fusion de FANATIC et de GENERATION CPC, qui désormais ne feront plus qu'un avec une qualité en progression.

PROXY

## LE CROCO DECHAINE

Le Croco se déchaine vraiment : plus de pages, plus de superbes scans de BD, plus de défonce, plus de tests. Enfin tout est plus, sauf le prix qui diminue de 0 frs pour atteindre la gratuité totale (sans les frais de port, 3,90 Frs). Vous trouverez des tests de démos, des bidouilles avec la gestion hard du clavier, des tests de BD (plutôt Marvel, vous voyez) et la célèbre rubrique le Droit de Défonce. Cette dernière ne se décrit pas, elle se vit intensément ! Pour obtenir votre dose de défonce :

**Le Croco Déchainé**  
5, rue Tournade  
17000 La Rochelle



# GAME OVER

Je sais, certains vont se récrier (c'est un autre mot pour gueuler) : «Game Over, c'est pas un fanzine sur Amstrad» et ils auront raison. Mais que voulez-vous, il font de la pub pour les fanzines Amstrad, donc je me sens obligé de leur faire de la pub aussi (de plus, la mise en page est un produit d'Oxford PAO). Pour le reste, il y a de tout et surtout de la console. De toutes façons, il ne faut pas se limiter à une machine et lorsqu'on est passionné de jeux vidéo, pourquoi ne pas voir ce qui se passe ailleurs ? D'autant que Game Over est bien réalisé. Pour les abonnements, il faut écrire à :

Stéphane Couralet  
Avenue Jean Moulin  
65100 Lourdes

NUMERO 6 . NOVEMBRE-DECEMBRE 1991 . 8 FR\$

# GAME OVER

LE CASH SUPREME

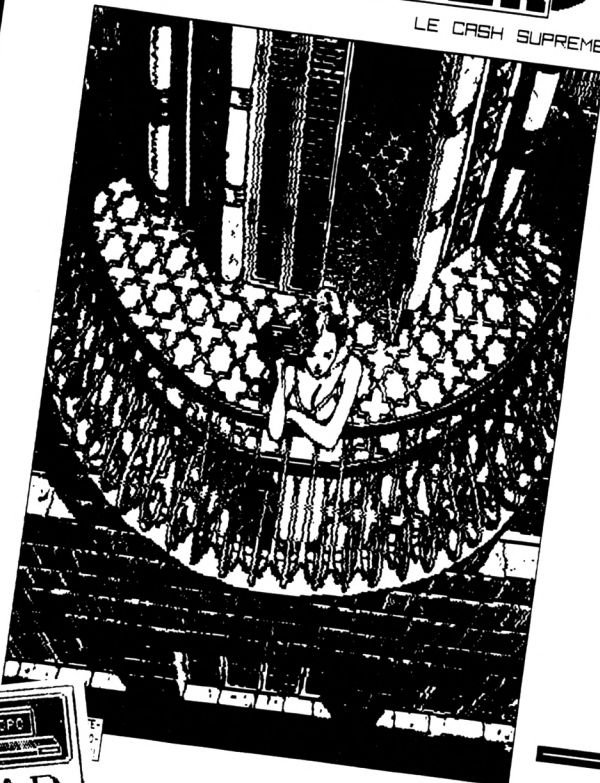

**MICROZINE**  
INFORMATIQUE AMSTRAD  
Numéro 17 - Octobre/Novembre 1991 - 2,50 Fr

**EDITORIAL**

Duf ! Enfin une information intéressante dans cet éditô ! Et pas une petite info du style "Trouduc des Poils Au Cul Crackers prépare une pico-démo" ou "Océan adapte sur micro le dernier Marquerrite Duras", non, non, une bonne vieille grosse information bien poignante (qu'on consacrera sûrement info de la décennie -que dis-je- du siècle!). Vous êtes prêts? Je peux vous la livrer? Ok, c'est parti... (en majuscule bien sûr!) : L'ADRESSE DE LA REDACTION DE MICROZINE CHANGE ! Donc, pour aider le gentil facteur à redistribuer (gentiment) votre gentil courrier dans sa gentille boîte à lettre, zieuter la nouvelle adresse en bas de page 4... A part cela, vu la densité de ce numéro, je ne peux que vous souhaiter bonne lecture et bonne saisie, à bientôt, début Décembre ...

**SOMMAIRE**

- 1 - MEME LES SIMPSONS LISENT MICROZINE, C'EST DIRE !
- 2 - LISTINGS : ETIQ 1,2 ET 3 IMPRIMEZ VOS LOGOS !
- 3 - LISTING : ETIQ (SUITE)
- 4 - SIGLOMANIA, PETITES ANNONCES.
- 5 - LISTING : PAYSAN-3D
- 6 - RUBRIKAZINE, LE VOLUME 5 EST LA !

10



# MICROZINE

Le plus petit fanzine du monde est encore là. Ce n'est pas un reproche, c'est une constatation. Le numéro 17 comprend toutes les rubriques qui ont fait la gloire de ce fanzine : les listings très courts et performants, la rubrikazine et... les P.A. ! Vous devez absolument lire Microzine, d'ailleurs même les Simpsons s'y mettent (enfin, je veux dire qu'ils le lisent, pas de mauvaises pensées SVP).

Bruno Le Bourhis  
1, rue du Loch  
56400 Brec'h

# EXIT

Bon, ben pour Exit, il ne faut pas trop s'attarder sur les détails : pas de PAO, que du manuscrit, une mise en page apocalyptique, des dessins zarbis. C'est la préhistoire du fanz', mais ils ne faut pas les décourager car il paraît qu'ils en veulent. Donc, bon courage pour la suite (je parle pour les lecteurs bien sûr) et si vous voulez participer au téléthon pour les fanzines, c'est le moment de faire votre B.A. en écrivant à :

Joseph Dupouy  
Route de la gare  
40200 PONTENX

# EXIT

CPC CPC+Lol

POUR CPC - 6120 - POUR CPC 464 - POUR CPC 6120 + - POUR CPC 464 + - 0 Francs seulement -

- VOICI Pussycat

La mascotte -

"Exit, je serais mieux sur un ordinateur" Lou

comme Me suis le meilleur, j'ai décidé de faire gagner quelques abonnées de 8 mois à quelques personnes à 8 mois et on verra le mois prochain. Menat Gerard et Jeremy Philippe. c'est tout pour ce mois-ci.

Peaceman 1975 →

Reproches:

- Le prix du n°1 &&. 80F, c'était le prix des photopies, frais postaux etc... c'est réglé. Me les ai moins cher mais les frais sont pour moi.

- la pagination: Si j'écris au stylo c'est parce que j'ai pas d'imprimante. Et tout notre vie. Et je vous jure qu'on en aura vite marre. - une écriture faite à la main est plus belle qu'une dactilo. graphiée. non?

Ho

## vovic

ARG!! j'ai plutôt o

Donc: on a les boules avec ou la nouvelle vovic? c'est une hor

dis montrent à l'écran un pied de cannabis.

vovic, j'en veux.

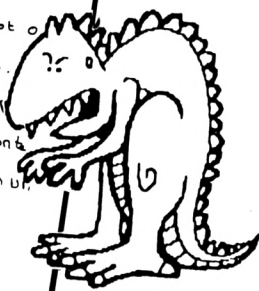

APERIODIQUE

# I AM STRAD 2ème GENERATION

FREENARE

EDITO...

Ce fanzine est issu d'un cerveau surchauffé d'une personne ayant un B.I. de 170. J'ai nommé le grand Péonan, c'est à dire moi nene. Ce fane est le successeur d'I AM STRAD et s'inspire pour son grand bonheur de ses maîtres: Arkadia et Grégory Cam, une véritable bête sur CPC ainsi que Kane Over et Feinders, le cash supreme. Ce premier numéro (en fait le 5ème si on compte la première génération) ne comprend qu'une feuille mais il traite un max de sujets avec une super équipe de pros. Il y a Pierrot le fou, dingue de musique The fanatic warrior qui va vous prendre la tête Puffy dans ses délires intersgalactiques Et pour finir moi nene pour vous servir. Nous attendons vos réflexions, vos commentaires ainsi que vos avis. Bref, bonne lecture et atchao bonsoir avant que je disjoncte...

Peonan

Bon ben vu que j'ai de la place je vais mettre les greetings: Mello Feinders, Punisher, Greg, Estelle !!, Jacqueline, Yoham, Pierre L., Heavenly, Joystick, Cpc Infos, 3A, Microzine, Helixino, Olivier, Danien, Chat fou.

Merci à Feinders le diem de la Pw, Greg qui est toujours là, à Issat et Mr Kutil, Mr Caillaud, et à nos lecteurs et aux fane...

## AUX INROCKUPTIBLES

Je suis sensé écrire pour un journal adressé à des personnes n'ayant en tête qu'un petit crocodile. Nous avons donc apparemment le nene sous en fringue, pourquoi ne serait ce de nene pour la musique? Alors je vous l'implore, écoutez Cure. Et si je vous l'implore, eh bien parce qu'il en y a pour tous les goûts. Vous aimez la pop? Achetez Head on the door or Japanese Whisper. Vous êtes suicidaire optez alors pour Faith ou seventeen second. Vous êtes néoalcolique? Prenez Desintegration. Vous savez pas ce que vous aimez? Procurez vous Kiss ne, kiss ne, etc... etc...

14 albums officiels, + de 300 pirates live recensés (de plus ou moins bonne qualité selon les cas), un nouvel album entre Janvier et Avril 92, un instrumental fin 93 début 94, douze ans d'existence... La France est le pays de la Curenania, alors pourquoi éviter l'inévitable. Contactez nous pour plus d'informations.

Le Ronde alias Pierrot Le Fou.



MEGADRIVE  
JE  
T'AIME...



Avé lecteurs et lectrices... Le fanatic warrior te salue. Péonan n'a laissé quelques lignes pour vous parler de ce que j'aime, soit la négadrive de Sega, mais vu que pas mal ( voir nene boucoucou ) de nags et de fane ont déjà abordé ce sujet, j' préfère autant vous faire quelques tests express.

Sonic the Hedgehog: techniquement génial, musiques et graphismes délirants, on regrettera tout de nene la facilité du jeu et le nombre d'action limité du jeu. Tout de nene un mast.

Spiderman vs kigpin: techniquement bon, le jeu est tout de nene intéressant de par le scénario fidèle aux aventures du tisseur et un nombre d'option tout à fait convenable. Personnellement j'aime.

Musha (ou Aleste, au choix): Le meilleur shoot then up à scrolling vertical que je connaisse, génial sur tous les plans (musiques digitalisées superbes, graphismes délirants, jusqu'à 10 parasites), mais les différents modes de tirs ne rendent le jeu trop simple (en mode easy bien sûr). Un jeu que les amateurs du genre apprécieront si ils n'ont pas déjà.

Le Fanatic Warrior

- page 1 -

# I AM STRAD

Alors là, c'est nouveau malgré le titre : il s'agit en effet de la deuxième génération. A vrai dire, je ne souviens pas vraiment de la première mais, il est vrai que je ne suis plus tout jeune. Les pages sont au nombre de une, ce qui justifierait l'utilisation du singulier derechef. C'est vrai que les sujets traités vont de la musique aux consoles en passant par les PC. Il y a quand même un test de jeu sur CPC pour que l'on puisse saisir le pourquoi du Strad dans le titre. Si vous aimez, il faut écrire à :

Cédric Fontaine  
5, rue Foch  
85000 La Roche sur Yon



# CPC

jeu

Alors, pas trop épuisé par les réveillons successifs ? Il faut de toutes façons se remettre à l'ouvrage et terminer la saisie de XYPHOES.

# XYPHOES FANT

2eme niveau

Offert par SILMARILS

Valable pour CPC (464 - 664 + ext. mémoire 64 ko) - 6128

## S U I T E

2180 DATA B7, BF, 3B, 6F, 77, F7, AF, A2, AE, 00, 09, 51, BF, 7F, 73, 3847  
2190 DATA 77, 9B, F7, 2F, A2, AE, 00, 09, 15, BB, FF, 73, FF, 67, 9F, 411E  
2200 DATA 5B, AE, 00, 0A, 51, 3B, 37, 73, 3F, FB, 27, A2, AE, 00, 06, 2869  
2210 DATA 73, 51, DB, 33, A2, AE, 00, 0A, 51, DB, B3, 6F, 51, DB, 37, 379C  
2220 DATA F3, AE, 00, 0A, 51, DB, 45, 3B, A2, F3, 9F, 67, A2, AE, 00, 3980  
2230 DATA 09, 51, DB, 51, 77, A2, E7, E7, 3B, A2, AE, 00, 0A, F3, A2, 3F53  
2240 DATA 9F, DB, 51, F3, B3, DB, AE, 00, 07, F2, 0F, 0F, 5B, 98, B6, 371C  
2250 DATA 90, F0, B4, 71, 5B, 00, E2, A2, F2, A2, AE, 00, 05, F2, 0F, 3803  
2260 DATA 25, DC, E6, 3C, E2, F0, F0, 68, A2, 00, E2, A2, B6, A2, AE, 4CA5  
2270 DATA 00, 05, E2, 4E, 5A, E6, 74, 70, E2, F0, 3C, 38, A2, 00, 51, 3539  
2280 DATA A2, 51, A2, AE, 00, 05, 51, F1, F1, F6, D9, F0, F1, 70, B4, 5350  
2290 DATA 3C, A2, AE, 00, 09, 51, 30, D1, F3, 90, F9, AE, 00, 08, E2, 3C29  
2300 DATA CC, A2, 00, E6, 71, AE, 00, 08, F6, C8, 00, 00, 40, 71, AE, 3047  
2310 DATA 00, 08, B2, D9, 00, 00, 51, E8, A2, AE, 00, 07, B2, F9, 00, 327B  
2320 DATA 00, 00, E6, D1, AE, 00, 07, B2, D1, AE, 00, 04, 51, D1, 51, 31BC  
2330 DATA EC, A2, AE, 00, 0B, 51, A2, F3, 71, AE, 00, 0D, 51, EC, A2, 3841  
2340 DATA AE, 00, 0D, 51, D9, AE, 00, 0E, 51, A2, AE, 00, FD, 51, 33, 2FC5  
2350 DATA B3, 73, 37, FB, 33, A2, AE, 00, 0A, 51, 73, F3, F3, B7, 73, 40A6  
2360 DATA F3, AE, 00, 0C, E7, CF, DB, 9B, DB, AE, 00, 0C, 51, CF, CF, 4150  
2370 DATA E7, 7F, F3, AE, 00, 0C, E7, DB, F3, B3, AE, 00, 08, E7, A2, 4272  
2380 DATA A7, 7B, 00, E7, B7, 73, AE, 00, 0A, 51, A2, 51, A2, 51, CF, 374F  
2390 DATA B7, DB, AE, 00, 0E, 51, DB, 3B, A2, AE, 00, 0E, E7, DB, 5F, 38E4

2400 DATA A2, AE, 00, 13, F2, 85, B2, 71, 71, 3C, B4, F3, 90, B4, A2, 469F  
2410 DATA AE, 00, 0A, A7, 5A, E6, B2, D9, 70, 5A, 38, E2, B0, A2, AE, 46A6  
2420 DATA 00, 0A, F2, F1, D9, 51, A2, F3, 5B, F3, 51, 68, A2, AE, 00, 3FA1  
2430 DATA 0A, 51, A2, A2, 00, 00, 51, E2, A2, 00, A2, 51, B8, E8, A2, 3E5B  
2440 DATA AE, 00, 06, E6, A2, 51, D1, 51, B8, DC, A2, AE, 00, 06, E6, 3DA3  
2450 DATA A2, E2, E2, E2, E6, DC, D1, AE, 00, 06, F6, F3, D1, F9, F3, 5A0B  
2460 DATA 30, CC, D1, AE, 00, 06, E2, E2, C6, DC, B2, 74, CC, F9, AE, 52EF  
2470 DATA 00, 06, 51, 51, E6, 64, FC, C8, FC, D9, 00, A2, AE, 00, 00, 3801  
2480 DATA 42, 01, 3B, A2, AE, 00, 0C, E7, A2, 51, 9F, 67, A2, AE, 00, 34B2  
2490 DATA 0C, F3, 00, E7, 3B, DB, AE, 00, 0E, F3, 9B, 67, A2, AE, 00, 37D0  
2500 DATA 0D, 51, B7, FF, DB, AE, 00, 0C, E7, DB, F3, AE, 00, 09, A2, 3CCD  
2510 DATA A2, A2, AE, 00, 13, F3, F9, D9, F9, A2, AE, 00, 11, 51, F9, 4209  
2520 DATA 74, CC, 71, F9, AE, 00, 0E, 51, 79, AE, 00, 10, 51, D1, 00, 28EB  
2530 DATA 51, F1, AE, 00, 10, 51, D1, 00, 40, 68, AE, 00, 10, E2, A2, 309E  
2540 DATA 00, A7, 3C, A2, AE, 00, 11, 51, E8, F3, E2, E8, C4, C8, F3, 544C  
2550 DATA D9, AE, 00, 05, 51, F3, 00, 51, F3, CC, E8, F3, B0, F3, AE, 5263  
2560 DATA 00, 08, 51, 74, C0, F3, 8D, 71, AE, 00, 08, 51, 90, EC, D1, 3E61  
2570 DATA B2, A7, A2, AE, 00, 08, B2, 64, D1, E6, F9, F3, 51, AE, 00, 42D9  
2580 DATA 07, E2, C8, AE, 00, 00, 46, 01, 51, BF, EF, A2, AE, 00, 0E, 2EA1  
2590 DATA 51, F3, F3, AE, 00, 20, F3, F3, AE, 00, 11, 51, 9F, 00, 00, 297D  
2600 DATA 00, 51, CC, 30, DC, DC, D9, AE, 00, 11, F6, 74, 98, F9, 64, 4477  
2610 DATA A2, AE, 00, 11, 51, 30, E6, B2, B2, A2, AE, 00, 11, F6, F6, 419C  
2620 DATA 71, 25, B2, F3, 00, 00, 51, F3, A2, 00, F3, F3, A2, AE, 00, 3DB1  
2630 DATA 1D, 51, A2, AE, 00, 14, F6, 71, AE, 00, 14, E8, F6, DC, D1, 46B6  
2640 DATA B7, A2, AE, 00, 06, 51, 74, DC, B2, D9, 7B, 5F, A2, AE, 00, 3A4C





# ASV

Pour résumer, il faut utiliser deux disquettes 1 et 2. Sur la face A de la disquette ① vous allez sauver les programmes DAT1.BAS, DAT2A.BAS, DAT2B.BAS, DAT3.BAS, DAT4A.BAS, DAT4B.BAS, DAT5.BAS, DAT6.BAS. Sur la face B de la disquette ②, sauvez DAT7.BAS, ARRANGE.BAS, LOADER.BAS.

En lançant les programmes DAT...BAS par RUN, vous allez récupérer des fichiers binaires que vous sauverez sur la disquette ②, avec ARRANGE.BAS et LOADER.BAS.

Ensuite lancez ARRANGE.BAS qui va réorganiser les fichiers. Vous devez alors avoir sur la disquette ② les programmes suivants : BANK1.LV2, BANK2.LV2, BANK3.LV2, BANK4.LV2, SCORE2.SPR, TABSPR2.BIN. Pour démarrer le jeu faire RUN "LOADER".

```
2650 DATA 06,51,C4,CC,F3,71,2F,FB,AE,00,07,51,E6,C4,F9,45DE
2660 DATA F3,3F,A2,AE,00,07,51,D1,E2,D9,00,F3,AE,00,08,3416
2670 DATA 51,D1,51,DC,A2,AE,00,00,47,01,67,A2,AE,00,09,257F
2680 DATA 51,F3,AE,00,04,51,B3,6F,F3,AE,00,0A,E7,67,A2,3942
2690 DATA 00,00,00,E7,6F,F3,AE,00,0A,51,9B,3B,DB,00,00,284B
2700 DATA 51,DF,DB,AE,00,0B,51,9F,BF,67,F3,F3,B7,67,A2,47C6
2710 DATA AE,00,10,F6,64,F9,5A,E6,FC,A2,AE,00,10,51,71,38AD
2720 DATA E6,F2,E6,CC,A2,AE,00,10,F6,71,D9,F3,98,D9,AE,4FF9
2730 DATA 00,0D,B2,D9,AE,00,14,E6,EC,A2,AE,00,12,51,68,3240
2740 DATA F3,AE,00,13,51,71,AE,00,10,E2,A2,B2,D1,AE,00,386B
2750 DATA 0A,51,D1,51,F3,AE,00,06,F3,F3,A2,AE,00,0B,F3,3D64
2760 DATA C4,FC,D1,AE,00,0A,51,D4,64,30,D9,AE,00,0A,E2,35A3
2770 DATA EC,64,64,60,A2,AE,00,00,4E,01,B3,9F,AF,3B,CF,35C9
2780 DATA 9B,3B,DB,AE,00,0C,B7,37,0F,1F,3F,3F,DB,A2,AE,32EE
2790 DATA 00,0B,51,9F,3F,AF,BF,3F,67,A2,AE,00,0C,51,9B,2F97
2800 DATA 3B,AF,3B,DB,F3,AE,00,08,51,A7,E4,F6,30,F9,F3,4BC7
2810 DATA A2,AE,00,10,51,B0,F3,EC,E2,C0,D1,AE,F3,05,AE,4D5C
2820 DATA 00,0B,51,70,F6,64,B2,3C,30,AE,C0,05,A2,AE,00,3363
2830 DATA 09,F3,C0,F0,64,E6,B6,3C,AE,00,07,E2,D1,AE,00,3B45
2840 DATA 05,A2,A2,A2,AE,00,0C,B6,A2,AE,00,04,F3,F9,D9,427B
2850 DATA F9,A2,AE,00,0B,B2,A2,00,00,00,51,F9,74,CC,71,33EA
2860 DATA F9,AE,00,04,F3,A2,AE,00,04,51,C0,A2,00,00,00,22D8
2870 DATA 51,CC,AE,00,05,F6,64,DC,C0,EC,A2,AE,00,08,51,37B1
2880 DATA C4,64,D1,F3,90,F9,AE,00,08,51,B8,E8,A2,00,E6,4121
2890 DATA 71,AE,00,08,51,EC,D1,00,00,40,71,AE,00,08,51,2373
```

```
2900 DATA DC,A2,00,00,51,E8,A2,AE,00,07,51,AE,00,00,49,2333
2910 DATA 01,E7,CF,6F,7F,3B,A2,AE,00,0E,E7,67,6F,3B,3F,2FB8
2920 DATA DB,AE,00,0E,E7,6F,7B,3B,BB,DB,AE,00,0D,51,CF,3694
2930 DATA 3B,FB,67,6F,67,A2,AE,00,04,3C,3C,3C,30,3C,38,2093
2940 DATA D1,F3,A2,AE,00,07,E2,A7,70,5B,EC,B6,AE,3C,05,3978
2950 DATA 78,1E,B4,38,D1,A2,AE,00,06,85,5A,0F,B8,74,3C,2D81
2960 DATA 38,3C,68,3C,3C,A5,0F,3C,3C,38,D1,A2,AE,00,04,281C
2970 DATA 51,A5,0F,0F,E6,71,3C,38,3C,79,3C,3C,78,5A,60,296A
2980 DATA E2,34,38,D1,30,DC,DC,D9,00,00,00,51,C0,D1,A2,3A92
2990 DATA 00,00,00,51,79,AE,00,04,F6,74,98,F9,64,A2,00,3527
3000 DATA 00,00,E2,90,60,D1,00,00,00,51,71,AE,00,04,51,20D0
3010 DATA 30,E6,B2,B2,A2,00,00,00,E2,34,38,C0,A2,00,00,27A0
3020 DATA E2,D1,AE,00,04,F6,F6,71,25,B2,F3,00,00,51,90,3438
3030 DATA 68,78,60,A2,00,00,C8,A2,00,00,51,E6,D1,AE,00,31EC
3040 DATA 07,51,F9,00,00,00,E2,EC,E8,A2,AE,00,06,51,D1,3813
3050 DATA 00,00,51,E2,B8,DC,A2,AE,00,07,A2,00,00,F3,D1,37DE
3060 DATA 98,DC,D1,AE,00,09,51,D1,F6,30,60,D1,AE,00,09,323F
3070 DATA 51,D1,30,AE,00,00,48,01,F3,67,3F,FB,CF,3B,3B,3377
3080 DATA A2,AE,00,0B,51,CF,6F,FF,FF,E7,6F,7F,A2,AE,00,420E
3090 DATA 0B,B3,67,3B,7F,7F,E7,73,F7,DB,AE,00,0A,51,9B,39AC
3100 DATA 3B,3B,FF,FB,DB,E7,B7,73,AE,00,08,51,A5,1A,4E,3285
3110 DATA F9,D8,3C,68,3C,68,94,3C,94,5A,3C,71,F3,B6,60,3B08
3120 DATA A2,00,00,00,51,85,8D,F1,98,BC,B4,71,3C,60,B6,3D66
3130 DATA B4,E2,34,3C,68,A2,51,B6,D1,AE,00,04,F2,F2,F3,47D7
3140 DATA EC,78,60,B2,38,D1,F0,F0,D1,C0,30,38,A2,00,51,3A54
3150 DATA 79,00,00,00,51,E0,5B,00,A2,1E,D1,B6,A2,AE,00,33EA
3160 DATA 04,F6,64,F9,5A,E6,FC,A2,00,51,94,79,3C,68,A2,3B86
3170 DATA 00,00,B6,A2,AE,00,04,51,71,E6,F2,E6,CC,A2,00,400F
3180 DATA E2,3C,71,78,B0,D1,00,51,68,A2,AE,00,04,F6,71,3528
3190 DATA D9,F3,98,D9,51,F3,B2,3C,C0,78,1E,D1,00,51,71,3783
3200 DATA AE,00,05,51,A7,E4,F6,30,F9,E2,C0,64,C8,F9,AE,5353
3210 DATA 00,09,E2,F6,CC,64,FC,E8,A2,F3,AE,00,07,E2,E6,4BE3
3220 DATA B8,B8,CC,FC,A2,E6,A2,AE,00,05,51,D1,E6,E6,C4,4C1F
3230 DATA CC,C8,A2,F2,71,A2,AE,00,04,51,D1,EC,F6,D4,EC,5010
3240 DATA E8,D1,E6,1A,A2,AE,00,05,F3,D9,51,D4,E6,D4,D1,4EFF
3250 DATA F3,AE,00,00,44,01,51,F3,51,37,3F,6F,BF,5B,E7,3696
3260 DATA CF,B3,FB,AE,00,07,F3,B3,BB,B3,3B,7F,7B,3F,7B,3B39
3270 DATA F3,CF,E7,7B,AE,00,06,51,1B,77,3F,37,6F,77,EF,3252
3280 DATA F7,5B,51,E7,F3,73,AE,00,06,51,A7,77,3B,37,CF,34B2
3290 DATA DF,3F,DB,5B,00,E7,F3,DF,A2,00,00,00,34,68,F2,3495
3300 DATA B4,F0,E0,E2,94,78,A2,00,51,30,A2,00,00,51,0F,23DC
3310 DATA F1,00,51,71,34,3C,71,3C,2D,1E,F1,F3,C0,F0,71,410A
3320 DATA A2,00,E2,71,00,00,51,F0,A2,00,51,B2,68,C0,B6,3ABA
3330 DATA 2D,0F,F3,F3,C0,E2,70,B0,D1,A2,51,79,00,00,00,2F60
3340 DATA F3,00,00,E2,E2,38,F3,F3,0F,F3,00,00,E2,D1,90,41CF
3350 DATA 3C,38,34,3C,B2,78,5A,71,00,51,D1,AE,00,06,51,27E0
3360 DATA B0,F3,EC,E2,C0,34,3C,68,94,2D,0F,79,00,B6,A2,3377
3370 DATA AE,00,06,51,70,F6,64,B2,34,3C,3C,79,34,78,5A,2D2A
3380 DATA 68,F3,90,A2,AE,00,05,F3,C0,F0,64,E6,B2,3C,3C,40B1
3390 DATA 38,79,34,B0,5A,3C,3C,71,AE,00,06,71,5B,AE,00,26AB
3400 DATA 05,51,D9,51,C0,B2,EC,E8,F3,DC,F3,A2,A2,00,00,457C
```

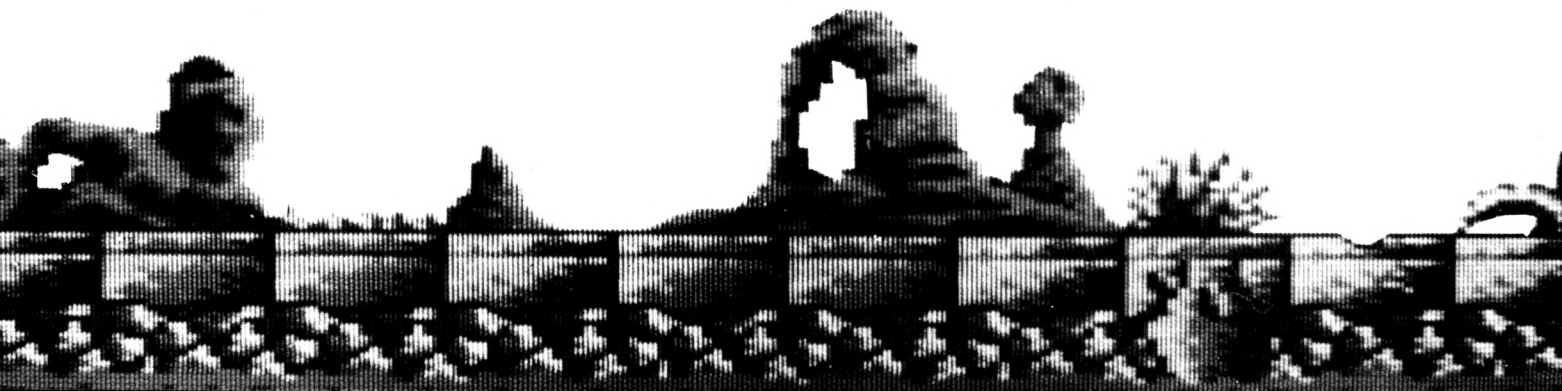



```

3410 DATA 00,51,A2,00,F3,30,CC,E8,F3,EC,E8,F3,7B,AE,00,4C1D
3420 DATA 07,B2,64,CC,F3,64,B7,A7,FB,AE,00,07,51,B2,C4,405F
3430 DATA F9,B2,B7,5F,A2,AE,00,07,51,D1,E6,D9,51,B7,7B,41D9
3440 DATA AE,00,00,45,01,F7,3F,6F,B7,CF,CF,BF,73,5B,00,37F1
3450 DATA E7,A2,F7,A2,AE,00,06,B7,BF,3B,3F,E7,CF,9B,6F,40EC
3460 DATA A2,00,E7,A2,B7,A2,AE,00,05,51,BF,7F,73,77,E7,3D62
3470 DATA 9B,3F,3B,A2,00,51,A2,51,A2,AE,00,05,15,BB,FF,3424
3480 DATA 73,FF,FB,37,BF,3F,A2,AE,00,08,D1,51,60,A2,AE,3A56
3490 DATA 00,05,E2,D1,3C,A2,00,F3,00,00,00,51,C0,E2,90,34DC
3500 DATA B4,60,A2,B2,F3,AE,00,05,E2,D1,94,D1,AE,00,06,3891
3510 DATA F3,D1,F3,90,38,A2,B6,C4,A2,AE,00,04,51,D1,A7,3DAE
3520 DATA D1,AE,00,07,F3,C0,F3,B6,71,51,74,A2,AE,00,04,34A6
3530 DATA 51,C0,E2,A7,70,5B,EC,B6,38,3C,60,D1,90,E0,B4,47E1
3540 DATA F0,38,D1,AE,00,06,85,5A,0F,B8,74,B6,79,3C,38,2F12
3550 DATA E2,B6,F1,38,D1,F3,A2,AE,00,05,51,A5,0F,0F,E6,341E
3560 DATA 71,3C,60,78,38,D1,C0,68,F3,A2,AE,00,07,51,A5,3734
3570 DATA 1A,4E,F9,D9,70,B4,34,B4,60,F3,30,A2,AE,00,07,343E
3580 DATA 51,D1,F6,D9,00,51,A2,AE,00,09,E2,F3,C8,A2,AE,46A7
3590 DATA 00,0B,51,F3,F3,A2,AE,00,05,F3,A2,AE,00,0C,51,3052
3600 DATA D4,D1,AE,00,0C,E2,EC,C8,A2,AE,00,00,43,01,51,2B6E
3610 DATA 3B,37,73,3F,BF,F3,9B,BF,A2,AE,00,0A,51,33,B3,34FA
3620 DATA 73,77,5F,3B,E7,BB,A2,AE,00,0A,51,73,51,A2,F3,3AA6
3630 DATA 5B,F3,51,6F,A2,AE,00,0B,A2,00,00,51,E7,A2,51,2F5A
3640 DATA 7B,AE,00,09,F3,A2,AE,00,08,E2,D1,51,79,51,DC,3CA2
3650 DATA D9,AE,00,05,E2,A2,AE,00,09,51,C0,A2,F2,F3,B8,46F0
3660 DATA A2,AE,00,05,51,AE,00,0B,E2,D1,B6,A2,F3,AE,00,3D74
3670 DATA 19,51,85,8D,F1,9B,F9,F0,78,B2,78,38,D1,94,A2,4A39
3680 DATA AE,00,09,F2,F2,F3,EC,71,2D,B4,E0,70,3C,71,D0,45E0
3690 DATA D1,AE,00,08,51,E0,5B,64,B2,D9,71,A7,78,E2,70,432E
3700 DATA E2,34,71,AE,00,08,51,0F,F1,D9,51,A2,A2,AE,00,35F8
3710 DATA 0A,F6,98,DC,A2,AE,00,0A,51,C4,30,64,A2,AE,00,31BB
3720 DATA 0A,51,EC,EC,64,A2,AE,00,0A,51,D1,E2,64,D1,AE,436D
3730 DATA 00,0B,A2,51,CC,F9,AE,00,00,4C,01,51,DB,00,51,2881
3740 DATA FB,AE,00,0F,51,DB,00,45,6F,AE,00,0F,E7,A2,00,2B70
3750 DATA A7,3F,A2,AE,00,0D,51,F3,A2,00,F3,F3,A2,AE,00,3D25
3760 DATA 08,51,C0,F3,A2,AE,00,14,F3,AE,00,07,A2,A2,38D3
3770 DATA AE,00,07,F3,F3,F3,AE,00,06,F3,F9,D9,F9,A2,AE,5208
3780 DATA 00,04,51,F3,90,3C,38,F3,AE,00,04,51,F9,74,CC,3B26
3790 DATA 71,F9,00,00,00,51,51,B6,F0,F3,78,34,60,A2,AE,3DA4
3800 DATA 00,07,51,F0,A2,A2,AE,00,04,51,F3,F3,78,F3,C0,483E
3810 DATA A2,AE,00,08,F3,AE,00,07,E2,F3,5B,60,F3,AE,00,3ADD
3820 DATA 11,E2,A2,F3,94,D1,AE,00,0D,51,98,F9,AE,00,0C,3370
3830 DATA 51,98,D9,AE,00,0C,51,EC,D9,AE,00,0C,51,C4,D9,3B2C
3840 DATA AE,00,0C,51,C4,71,AE,00,00,5E,01,51,A2,AE,00,2693
3850 DATA 11,B7,DB,AE,00,10,51,6F,A2,AE,00,10,51,73,00,247C
3860 DATA 00,00,E2,34,38,D1,E2,38,F3,00,00,00,51,CC,30,2C02
3870 DATA DC,DC,D9,00,00,00,E2,70,3C,F3,A2,51,E2,38,F3,41F0
3880 DATA 00,00,F6,74,98,F9,64,A2,00,00,51,90,2D,B4,D1,37E7
3890 DATA 00,51,F3,F2,74,A2,00,51,30,E6,B2,B2,A2,00,00,32BF
3900 DATA E2,34,0F,5A,71,00,E2,D1,51,74,71,00,F6,F6,71,3E97
3910 DATA 25,B2,F3,00,00,B2,3C,AE,00,0A,51,D1,00,E2,60,2F49
3920 DATA A2,AE,00,10,51,D1,00,51,78,A2,AE,00,10,E2,D1,36B2
3930 DATA 00,51,B4,A2,AE,00,10,E2,C0,A2,51,00,00,F6,D9,3AE6
3940 DATA AE,00,0D,E2,D9,AE,00,0D,E2,C8,A2,AE,00,0C,51,315D
3950 DATA FC,A2,AE,00,0C,51,C4,A2,AE,00,04,F3,AE,00,08,2BD4
3960 DATA E6,A2,AE,00,00,4E,01,E7,DB,AE,00,11,B7,A2,AE,38EB
3970 DATA 00,11,B3,A2,AE,00,0A,F3,A2,AE,00,04,51,CF,A2,35A2
3980 DATA AE,00,07,A5,B4,F1,00,B2,60,F3,B8,F9,00,F6,64,45D3
3990 DATA F9,5A,E6,FC,A2,51,90,78,A5,B4,B0,F3,B4,38,D1,4D4B

```

```

4000 DATA E6,71,00,51,71,E6,F2,E6,CC,A2,E2,34,3C,F0,38,458D
4010 DATA 78,F0,3C,3C,60,F3,F9,00,F6,71,D9,F3,98,D9,51,4C79
4020 DATA 90,3C,3C,3C,38,78,34,60,F3,F2,A2,A2,00,51,A7,39C4
4030 DATA E4,F6,30,F9,F3,34,3C,3C,1E,A2,AE,00,10,F3,F3,3BF2
4040 DATA A2,00,F3,AE,00,18,51,AE,00,12,E2,A2,00,00,00,206C
4050 DATA 51,51,51,AE,00,0A,E6,A2,AE,00,07,F6,F9,AE,00,3850
4060 DATA 04,F2,71,A2,AE,00,06,E2,F9,F3,F3,00,00,E6,1A,3B2D
4070 DATA A2,AE,00,06,51,D1,D4,E8,F3,00,F3,71,5B,AE,00,3C08
4080 DATA 07,E2,EC,CC,C0,F3,D1,DC,F3,A2,A2,AE,00,05,F6,4A75
4090 DATA CC,EC,E8,C0,F9,AE,00,00,42,01,51,CF,DB,A2,00,34D3
4100 DATA 00,00,51,7B,AE,00,0A,E7,9B,67,DB,00,00,00,51,2564
4110 DATA 73,AE,00,0A,E7,37,3B,CF,A2,00,00,E7,DB,AE,00,3502
4120 DATA 09,51,9B,6F,7F,67,A2,00,00,B7,A2,AE,00,09,51,290C
4130 DATA CF,7B,B4,60,3C,34,D1,00,F2,F1,00,00,00,51,B0,2E26
4140 DATA F3,EC,E2,90,3C,78,B4,F0,C0,38,90,E2,A2,51,79,4590
4150 DATA 00,00,00,51,70,F6,64,B2,34,3C,78,F0,78,F3,90,41EA
4160 DATA C0,E2,D1,00,F3,00,00,F3,C0,F0,64,E6,E2,3C,3C,42C8
4170 DATA F0,B4,5B,C0,F3,F3,E2,D1,AE,00,04,E2,A7,70,5B,4262
4180 DATA EC,B6,3C,B4,F0,2D,AE,00,04,F3,34,71,00,00,51,2645
4190 DATA F6,E6,F6,F3,AE,00,08,51,B8,D9,79,00,00,F6,B2,3B9D
4200 DATA EC,98,F6,A2,AE,00,07,51,DC,F9,79,00,00,E6,98,39CA
4210 DATA 64,EC,EC,A2,AE,00,08,B2,F9,E2,A2,51,B8,EC,74,4A19
4220 DATA B2,D9,AE,00,09,EC,E8,F3,7B,AE,00,04,51,C0,DC,3EE3
4230 DATA B2,C8,60,D9,64,B7,A7,FB,AE,00,04,51,D1,C8,D4,457C
4240 DATA 74,DC,F9,B2,B7,5F,A2,AE,00,04,51,D1,E8,D1,98,4517
4250 DATA B8,80,F3,B7,7B,AE,00,05,51,D1,C4,F9,C4,C4,A2,4B55
4260 DATA 00,51,A2,AE,00,05,51,D1,F6,71,E2,E6,A2,AE,00,4169
4270 DATA 00,45,01,00,00,00,00,00,00,00,00,00,00,00,00,00,00,00,00,00

```



## DATA - BAS

```

10 ' DATAS du PROG 4A
20 ' Xyphoes Fantasy
30 ' (c) SILMARILS 1991
40 ON ERROR GOTO 100
50 MODE 2:AD=&C000:NL=110
60 FOR A=1 TO 547:B=0:FOR C=1 TO 15:READ A$
70 POKE AD,VAL("&"A$):B=B+(PEEK(AD)*c):AD=AD+1
80 NEXT:READ E$:IF VAL("&"E$)<>B THEN 100
90 NL=NL+10:NEXT:SAVE"4A",B,&C000,&2000:CLS:END
100 CLS:PRINT"DATA"C;"LIGNE"NL;" INCORRECT":END
110 DATA 21,72,51,11,80,BE,01,3D,00,D5,ED,B0,C9,21,AF,3C24
120 DATA 51,11,00,40,01,1F,28,ED,43,A3,BE,01,10,7F,F3,31A0
130 DATA ED,49,7E,FE,76,28,1A,12,13,23,06,7F,F6,40,A0,2D12
140 DATA 00,00,01,00,00,0B,ED,43,A3,BE,78,B1,20,E5,FB,404E

```



150 DATA C9, 00, 00, 23, 7E, 23, 4E, 12, 13, 0D, 20, FB, 18, DD, 76, 29D8  
160 DATA 0C, 88, 76, CC, 20, 76, 0C, 38, 76, CC, 10, 76, 0C, 28, 76, 2732  
170 DATA CC, 30, 76, 0C, 10, 76, CC, 00, 76, CC, 08, 76, F0, 38, 76, 338E  
180 DATA CC, 20, 76, F0, 38, 76, CC, 10, 76, F0, 28, 76, CC, 08, 76, 369A  
190 DATA F0, 58, 76, 0F, 10, 76, F0, 20, 76, 0F, 18, 76, F0, 08, 76, 2CB8  
200 DATA 0F, 28, 76, CC, 04, F0, 76, CC, 06, D8, B0, C4, 76, CC, 05, 3F16  
210 DATA B0, A4, C0, 76, CC, 05, F0, 24, C0, 76, CC, 05, 70, 24, 48, 3216  
220 DATA 76, CC, 04, D8, 24, 60, C0, C4, CC, CC, CC, D8, A4, 0C, C0, 4A12  
230 DATA C4, CC, CC, CC, D8, B0, 60, C0, C4, CC, CC, CC, D8, A4, 0C, 4EBC  
240 DATA C0, C4, CC, CC, CC, D8, 24, 48, C0, C4, CC, CC, CC, D8, 48, 4F44  
250 DATA 48, C0, C4, 76, CC, 04, 48, C0, C0, 76, CC, 05, A4, C0, C0, 4468  
260 DATA 76, CC, 05, C0, C0, C0, 76, CC, 05, C8, C0, C4, 76, CC, 06, 41E4  
270 DATA C0, 76, CC, 1E, D8, F0, 76, CC, 06, D8, 30, CC, D8, 76, CC, 49A0  
280 DATA 04, F0, 8C, 4C, A4, 76, CC, 04, B0, A4, D0, 64, CC, CC, CC, 4C14  
290 DATA DB, 64, 0C, 98, 4C, CC, CC, CC, D8, 8C, 4C, 24, 76, CC, 04, 39C2  
300 DATA D8, 24, 98, C8, 76, CC, 04, 98, 18, 24, 48, 76, CC, 04, 98, 3056  
310 DATA 64, 0C, C0, 76, CC, 04, D8, 8C, 84, C4, 76, CC, 04, 98, 4C, 3AD6  
320 DATA 48, C4, 76, CC, 04, A4, 8C, C0, 76, CC, 05, 4C, C8, C0, CC, 44A3  
330 DATA CC, CC, 76, 0C, 09, 8C, 76, 0C, 07, 2C, 0C, 0C, 58, 76, 0C, 19B0  
340 DATA 04, 0E, 76, 0C, 06, D8, 5A, 8C, 76, 0C, 06, 0E, 76, 0C, 07, 1A4D  
350 DATA 2C, 76, 0C, 07, 8C, 76, 0C, 04, 2C, 76, 0C, 19, 0D, 76, 0C, 16F5  
360 DATA 0A, 2C, 76, 0C, 0A, 0E, 76, 0C, 1D, 0E, 76, 0C, 0B, 58, 76, 1990  
370 DATA 0C, 16, 8C, 76, 0C, 15, 0E, 76, 0C, 04, 2C, 0C, 0D, B0, 76, 1CBB  
380 DATA 0C, 06, 58, 64, 76, 0C, 06, 18, E4, 76, 0C, 07, 8C, 0C, 0E, 1C3E  
390 DATA 24, 76, 0C, 28, 1C, 76, 0C, 0C, 8C, 76, 0C, 18, 24, 76, 0C, 1A00  
400 DATA 0B, A4, 76, 0C, 22, 8C, 0C, 0C, 8C, 76, 0C, 2E, 18, 76, 0C, 1C1F  
410 DATA 05, 58, 76, 0C, 04, 4C, 76, 0C, 07, 1C, 76, 0C, 06, 4C, 1C, 14D0  
420 DATA 4C, 76, 0C, 06, D8, 8C, 76, 0C, 06, 25, 24, 76, 0C, 05, 9C, 1F50  
430 DATA A5, B4, 8C, 76, 0C, 05, 25, 24, 76, 0C, 06, D8, 8C, 76, 0C, 25A4  
440 DATA 04, 2C, 4C, 58, 4C, 0C, 0C, 0D, 0C, 0C, 0C, 1C, 76, 0C, 07, 0EE7  
450 DATA 4C, 76, 0C, 0D, 24, 76, 0C, 16, 76, CC, 04, D8, 76, CC, 2B, 3021  
460 DATA 76, 0C, 09, 0D, 76, 0C, 06, 76, CC, 16, 6C, 76, CC, 2A, D8, 32D1  
470 DATA 76, CC, 04, 9C, 76, CC, 4D, E4, CC, CC, CC, 4E, 76, CC, 28, 43E9  
480 DATA E4, CC, CC, CC, 8D, 76, CC, 41, 9C, 76, CC, 0B, E4, 76, CC, 468D  
490 DATA 14, 76, 0C, 08, 76, CC, 0D, 6C, 76, CC, 0A, D8, 76, CC, 07, 3450  
500 DATA 76, 0C, 23, A4, 76, 0C, 14, 76, CC, 10, 76, 0C, 05, 0D, 76, 1FA8  
510 DATA 0C, 12, 76, CC, 11, 8D, 76, CC, 0D, 9C, 76, 0C, 2B, 1C, 76, 28CF  
520 DATA 0C, 0C, 76, CC, 10, 0C, A4, 76, 0C, 04, A4, 76, 0C, 1A, 0E, 1D7C  
530 DATA 76, 0C, 06, 76, CC, 05, E4, 76, CC, 2A, 76, 0C, 10, 76, CC, 3228  
540 DATA 07, 9C, 76, CC, 13, 6C, 76, CC, 04, E4, 76, CC, 1E, 9C, CC, 4002  
550 DATA CC, E4, CC, CC, CC, 9C, 2D, 76, CC, 06, 9C, 1E, 76, CC, 06, 35BB  
560 DATA 38, B0, 76, CC, 06, 38, F0, 76, CC, 05, 9C, 1E, 70, 76, CC, 396A  
570 DATA 05, 9C, 1E, 30, 76, CC, 05, 2D, 1E, 38, 76, CC, 05, 2D, F0, 2D9F  
580 DATA 38, 76, CC, 05, 2D, B4, 78, 76, CC, 05, A5, 3C, F0, 76, CC, 3F8A  
590 DATA 04, 9C, 0F, 78, E4, 76, CC, 04, 9C, 1E, 78, 30, 76, CC, 04, 2FA7  
600 DATA D8, 1E, B0, B0, 76, CC, 10, 78, 76, CC, 07, B0, C0, 76, CC, 41FD  
610 DATA 06, E4, 48, 76, CC, 06, 64, C0, C4, 76, CC, 05, 64, 48, C4, 3A5A  
620 DATA 76, CC, 05, 64, 8C, C0, CC, CC, CC, 9C, CC, E4, 0C, C0, 76, 499B  
630 DATA CC, 06, 0C, C0, C4, 76, CC, 05, C8, 48, C4, 76, CC, 05, C8, 3E76  
640 DATA C0, C4, 76, CC, 04, 8C, 48, C0, C4, 76, CC, 05, 84, C0, C0, 4322  
650 DATA 76, CC, 05, 0C, C0, C0, 76, CC, 04, 8C, 48, C0, C0, 76, CC, 4203  
660 DATA 08, D8, 1E, B0, 30, 76, CC, 04, D8, B4, 78, 30, 76, CC, 04, 35A4  
670 DATA 9C, F0, 78, 98, 76, CC, 04, 9C, 1E, 38, 64, 76, CC, 04, 9C, 3320  
680 DATA B4, 30, 64, 76, CC, 05, 38, 98, 76, CC, 06, 3C, 64, 8C, 76, 3150  
690 DATA CC, 05, 3C, 64, CC, CC, 64, CC, CC, CC, D8, 64, 76, CC, 06, 4396  
700 DATA 9C, 38, 8C, 76, CC, 06, 38, 76, CC, 07, 0C, 24, CC, CC, CC, 38FE  
710 DATA 9C, CC, CC, 8C, 18, 76, CC, 07, 0C, 76, CC, 07, 8C, 76, CC, 3774  
720 DATA 09, C0, C0, C0, 76, CC, 04, 8C, C0, C0, C0, 76, CC, 04, C8, 44AF  
730 DATA 84, C0, C0, 76, CC, 04, 8C, C0, C0, C0, 76, CC, 04, 0C, 48, 35FA

740 DATA C0, C4, 76, CC, 04, 0C, 48, C0, C4, 9C, CC, CC, CC, 0C, 48, 3DBA  
750 DATA C0, C4, 76, CC, 04, 0C, 84, C0, C4, 76, CC, 04, 0C, 48, C0, 3512  
760 DATA 76, CC, 05, 48, C0, C0, 76, CC, 05, 48, C0, C4, 76, CC, 05, 3AF5  
770 DATA 48, C0, C4, 76, CC, 05, 84, C0, 76, CC, 04, D8, CC, 48, C4, 43D4  
780 DATA 76, CC, 06, C0, 76, CC, 1E, DD, 76, CC, 06, DD, 0F, 76, CC, 3DD7  
790 DATA 06, BB, FF, 76, CC, 06, BF, 33, 76, CC, 05, DD, 7A, 97, 76, 3D51  
800 DATA CC, 05, 9D, F0, 31, 76, CC, 05, BF, B0, 74, 76, CC, 05, FA, 4145  
810 DATA E1, 74, 76, CC, 05, 7A, F0, 30, CC, CC, 9C, CC, 9D, F0, 92, 4E6F  
820 DATA 92, 76, CC, 04, 9D, E1, B0, D6, 76, CC, 04, DD, E1, 74, E9, 4DD8  
830 DATA 76, CC, 04, DD, F0, 92, FC, 76, CC, 04, DD, 72, B0, D6, 76, 49F7  
840 DATA CC, 04, 8D, 33, 92, 74, 76, CC, 08, 5F, 76, CC, 07, 0F, FF, 3531  
850 DATA 76, CC, 04, 8D, CC, 5F, BB, EE, 76, CC, 05, FF, 77, EE, 76, 4953  
860 DATA CC, 05, BF, 3F, 3B, 76, CC, 05, FF, 37, 72, 76, CC, 05, 3F, 3194  
870 DATA B9, D2, EC, 76, CC, 04, 76, 76, 01, B9, F0, 64, 76, CC, 04, 399C  
880 DATA FC, B9, 72, C6, 76, CC, 04, FC, 33, F0, 74, 76, CC, 04, FC, 44F5  
890 DATA 37, F0, 74, 76, CC, 04, FC, 7A, E1, FC, 76, CC, 04, 33, 7A, 3E9A  
900 DATA 30, D6, 76, CC, 04, 33, 7A, B0, FC, 76, CC, 04, BD, BF, B0, 4551  
910 DATA 74, 76, CC, 08, 8D, 3B, 63, D6, 76, CC, 04, 8D, 3F, 33, C3, 35BC  
920 DATA 76, CC, 04, 8D, BF, 33, F4, 76, CC, 04, 8D, 5F, 3B, 32, 76, 3213  
930 DATA CC, 04, DD, 5F, 3F, E1, 76, CC, 04, 9D, 0F, BF, E1, 76, CC, 42B6  
940 DATA 04, 9D, 1B, BF, B0, 76, CC, 05, FE, BF, E1, 76, CC, 05, 7E, 4216  
950 DATA 3F, 72, 76, CC, 05, 6B, BD, 72, CC, E4, CC, CC, CC, C9, FD, 57A0  
960 DATA 72, 76, CC, 05, 99, 77, 33, 76, CC, 06, 0F, 33, 76, CC, 06, 2AA3  
970 DATA 5F, 3B, 76, CC, 06, DC, F0, 76, CC, 07, C9, FD, 1F, D2, 30, 40BD  
980 DATA 76, CC, 04, 77, 1F, 63, C3, 76, CC, 04, B9, BF, 33, F4, 76, 3EFC  
990 DATA CC, 04, 74, 77, 3B, 74, 76, CC, 04, 74, FD, 3B, B9, 76, CC, 3FA1  
1000 DATA 04, 30, AD, 3B, 33, 76, CC, 04, D6, AD, 3F, 33, 76, CC, 04, 3191  
1010 DATA 74, 77, 3F, 66, 76, CC, 04, 30, 77, 3B, EC, 76, CC, 04, D6, 39D0  
1020 DATA 37, 7E, EC, 76, CC, 04, 74, 37, 76, 76, 01, 76, CC, 05, 93, 305B  
1030 DATA 33, FC, 70, CC, 05, F4, 76, 76, 01, EC, 76, CC, 05, 63, 30, 33D6  
1040 DATA EC, 76, CC, 05, 92, FC, CC, CC, D8, CC, CC, CC, 74, 76, CC, 5336  
1050 DATA 07, F3, F3, F3, A7, 0F, 5B, F3, F3, B2, 78, B0, 68, 0F, B6, 43EF  
1060 DATA 3C, 78, A6, 4C, 4C, 8C, D1, 3C, B4, 3C, E2, 0C, 0C, 4C, 9C, 3183  
1070 DATA 70, 38, B4, E2, C0, 84, 84, 8C, CC, 98, 30, B2, 3C, B0, B4, 4414  
1080 DATA 78, F0, B4, B4, A6, 4C, 18, 3C, 3C, 78, 78, 3C, E2, 0C, 9C, 32DC  
1090 DATA 9C, 34, 3C, 3C, 3C, E2, 48, 8C, 64, 3C, 38, 78, 78, E2, 84, 378C  
1100 DATA 1C, E4, 3C, 30, 3C, F0, E2, C0, A4, C4, 64, 3C, 38, 3C, E2, 3E38  
1110 DATA 84, C0, 84, 98, 34, 34, 3C, F3, C0, 84, 4C, 8C, 30, 64, 34, 3218  
1120 DATA F3, F3, C0, 84, 4C, 64, F3, F3, D0, A1, 76, F3, 04, 1A, 42, 3CC8  
1130 DATA D0, 1A, 46, 42, C8, D0, 0B, 89, 76, F3, 08, B2, 34, F0, 3C, 39D7  
1140 DATA 70, B4, 3C, 3C, A6, 4C, 4C, 98, 30, 70, 38, B4, E2, 48, 0C, 305C  
1150 DATA 64, 98, 98, B0, 78, E2, C0, 84, 84, 4C, 8C, CC, 30, B6, B4, 4540  
1160 DATA E0, F0, 78, 94, F0, B4, E6, 9C, 68, 4C, 34, C4, 34, 3C, A6, 3C3C  
1170 DATA 64, E0, CC, 3C, 84, 68, 3C, E6, D8, 60, 18, 9C, D0, C8, 3C, 4004  
1180 DATA A6, 4C, 60, 58, 70, B6, 48, B4, A6, 30, 84, 1C, 90, E0, C4, 3F88  
1190 DATA F0, A6, 18, 84, E4, 94, 68, 1C, 3C, A6, C8, 0C, B0, 90, 78, 39D0  
1200 DATA C4, 34, E2, 48, 4C, 2C, 90, 78, 84, 3C, E2, 48, 84, 2C, 94, 3500  
1210 DATA B0, A6, 58, F3, D1, 84, 48, 30, 78, 68, D1, 76, F3, 08, B2, 3F75  
1220 DATA F0, 38, 78, F0, 3C, 78, 3C, 84, 8C, CC, 30, 38, 98, B0, 78, 3A3C  
1230 DATA 84, 4C, 98, CC, 64, CC, 98, B4, C0, C0, 84, 48, 0C, 0C, 8C, 375C  
1240 DATA CC, A6, 30, 34, 34, F0, F0, 78, 3C, E6, 98, 30, 30, 3C, B4, 3890  
1250 DATA B4, B4, E6, 4C, CC, 30, 34, 34, 34, 3C, A6, 4C, 18, CC, 30, 2C34  
1260 DATA 30, B4, B4, E2, 0C, CC, CC, 30, 30, 78, F0, A6, C4, 4C, CC, 45DC  
1270 DATA 98, 34, 64, F0, E2, 48, CC, 4C, 64, 98, CC, 34, E2, 84, 48, 3F8C  
1280 DATA CC, 64, CC, 98, B4, F3, E2, 84, 0C, CC, CC, F3, F3, F2, F1, 5E1A  
1290 DATA 76, F3, 04, 1A, 42, F2, 1A, 46, 42, C8, D0, 0B, 89, 42, D0, 3703  
1300 DATA 89, 21, C0, F0, E4, 42, 42, 4A, E4, 42, 5A, 85, 89, 42, 42, 340A  
1310 DATA 4A, 89, 42, 1A, 90, C8, C0, 85, F0, 81, D0, A1, 60, C0, E0, 4DE8  
1320 DATA D0, E4, C0, 90, E4, C8, 0F, 21, 90, 70, 42, 4A, 89, 42, 5A, 3142



1330 DATA 03, 4A, 89, 42, 5A, 81, C0, B0, C8, F0, 81, 85, E4, E0, D0, 52F5  
1340 DATA D0, 42, E4, 42, D0, 21, 64, D0, C0, 85, D8, 17, 6E, 30, 2B, 3423  
1350 DATA 85, 42, 95, 76, 3F, 10, 33, 3F, 3B, 3F, 3B, 3F, 3F, 37, 1D7C  
1360 DATA 37, 37, 3B, 3F, 33, 3B, 3F, 33, 33, 3B, 76, 33, 0D, 76, F3, 28ED  
1370 DATA 08, B2, 3C, F0, 34, F0, B4, 3C, 3C, A6, 4C, 4C, 98, 30, 70, 33A4  
1380 DATA 38, 34, E2, 48, 0C, 64, 98, 98, 30, 78, E2, C0, C0, 0C, 4C, 37D4  
1390 DATA 4C, 98, 30, B6, B4, F1, F0, 78, 94, F0, B4, E6, 9C, 68, 4C, 4B86  
1400 DATA 34, C4, 34, B4, A6, 64, E0, CC, 3C, 84, 98, B4, E6, D8, 60, 4A98  
1410 DATA 18, 9C, 84, 78, 3C, A6, 4C, 60, 4C, 70, 48, 9C, 34, A6, 30, 2EDC  
1420 DATA 84, 0C, 30, E0, 4C, 3C, A6, 18, 84, CC, 9C, 68, 18, 78, A6, 368C  
1430 DATA C8, 0C, 18, 98, 2C, C4, 70, E2, 48, 4C, CC, 30, 78, 84, D8, 3D98  
1440 DATA E2, 48, 84, 98, 34, B0, 84, 4C, F3, C0, 84, 4C, 30, 78, 48, 36FD  
1450 DATA 76, F3, 09, B2, 78, B0, 34, F0, B4, 3C, 78, A6, 4C, 4C, 8C, 3A77  
1460 DATA 3C, 3C, B4, 3C, E2, 0C, 0C, 4C, 9C, 70, 38, B4, E2, C0, 48, 3A0C  
1470 DATA 0C, 8C, CC, 30, 30, F2, 38, F0, B4, 78, F0, B4, B4, A6, 4C, 4B5C  
1480 DATA 18, 3C, 3C, 78, 78, 3C, E2, 0C, 9C, 9C, 34, 3C, 3C, 3C, E2, 31A4  
1490 DATA 48, 8C, 64, 3C, 38, 78, 78, E2, 84, 4C, 4C, 3C, 30, 3C, F0, 3334  
1500 DATA E2, C0, 8C, 4C, 64, 3C, 38, 3C, E2, 84, 48, 0C, 98, 34, 34, 2A58  
1510 DATA 3C, F3, C0, 84, 4C, 8C, 30, 64, 34, F3, F3, C0, 84, 4C, 64, 3F21  
1520 DATA F3, F3, F2, A1, 76, F3, 04, 1A, 42, F2, 1A, 46, 42, C8, D0, 3BC5  
1530 DATA 0B, 89, 42, C0, 0C, CC, 98, 3C, 3C, C0, 42, C0, 4C, CC, 98, 3D4D  
1540 DATA 78, B4, C0, 42, C0, 4C, 4C, 30, 78, B4, C0, 85, C0, 0C, CC, 3E5C  
1550 DATA 70, 34, 68, E0, D0, C0, 0C, 18, 30, 78, 68, 21, 90, C0, 84, 3524  
1560 DATA CC, 30, 3C, 68, 03, 4A, C8, 84, 18, 30, 3C, 90, C8, F0, C0, 3D77  
1570 DATA 84, CC, 34, B4, D0, 42, E4, 42, C0, 8C, 30, B4, C0, 85, D8, 47D6  
1580 DATA 42, C0, 4C, 34, E0, 42, 85, 9D, 6A, 95, 2E, 9C, 3F, 6A, B5, 385D  
1590 DATA 76, 3F, 08, 33, 3F, 3B, 3F, 3B, 37, 3F, 3F, 37, 37, 37, 3B, 1AF6  
1600 DATA 33, 3B, 3B, 3F, 33, 33, 3B, 76, 33, 0D, 76, F3, 05, F2, E4, 3770  
1610 DATA 42, B2, F0, 38, 70, F0, 79, 89, 42, A6, 8C, CC, 30, 38, D9, 3F56  
1620 DATA C8, C0, A6, 4C, 98, CC, 64, D9, E2, E0, E2, 84, 0C, 24, 30, 3CAA  
1630 DATA 30, A7, 21, B2, 38, F0, 3C, F0, F0, F2, 03, E6, 98, 30, 30, 3E7A  
1640 DATA 3C, B4, B2, C8, E6, 4C, CC, 30, 34, 70, F1, 42, A6, 4C, 18, 35D9  
1650 DATA CC, 30, 30, F1, 85, E2, 0C, CC, CC, 30, 30, 79, 85, A6, C4, 4032  
1660 DATA 4C, CC, 98, 34, 71, E4, E2, 48, CC, 4C, 64, 98, D9, E4, E2, 4EC2  
1670 DATA 84, 48, CC, 64, CC, F3, 30, F3, E2, 84, 0C, CC, CC, F2, 81, 4DF3  
1680 DATA F2, F1, 76, F3, 04, 1A, 42, F2, 1A, 46, 42, C8, D0, 0B, 89, 351D  
1690 DATA 42, D0, 76, F3, 06, 42, 5B, 34, 78, B0, 3C, 78, 3C, 42, 5B, 2C20  
1700 DATA 4C, 30, 38, 98, B0, 78, 85, F1, 84, 8C, 64, CC, 98, B4, D0, 4AD7  
1710 DATA F1, C0, 0C, 4C, 4C, 30, 30, 90, E2, F0, 38, F0, F0, 78, 3C, 416F  
1720 DATA 5B, E2, 18, 30, 3C, B4, B4, B4, F1, E2, 4C, 30, 34, 34, 3270  
1730 DATA 3C, F1, C0, 90, CC, 30, 30, B4, B4, D9, C0, 84, CC, 30, 30, 3FB4  
1740 DATA 78, F0, D9, C0, 4C, 8C, 98, 34, 64, F0, 53, C0, 0C, 0C, 4C, 319C  
1750 DATA 98, CC, 34, 53, C0, 84, 0C, 64, CC, 98, B4, D1, E2, C0, C0, 4E42  
1760 DATA 0C, CC, F3, F3, D0, F1, 76, F3, 04, 1A, 42, D0, 1A, 46, 42, 3393  
1770 DATA C8, D0, 0B, 89, 76, 0F, 10, C8, C0, C8, 8D, C8, C4, 4E, C0, 457C  
1780 DATA 85, F4, C0, C0, C4, C0, C0, E0, D0, E4, C0, 90, CC, 42, 0F, 4A52  
1790 DATA 21, 90, 70, 42, 4A, 89, 42, 5A, 03, 4A, 89, 42, 5A, 81, C0, 2FB9  
1800 DATA B0, C8, F0, 81, 85, E4, E0, D0, D0, 42, E4, 42, D0, 21, 64, 4A47  
1810 DATA D0, C0, 85, D8, 42, C4, 30, 03, 85, 42, 85, 89, C0, 90, 03, 33BA  
1820 DATA 42, A5, 60, E4, 03, 85, E0, 81, C0, 70, 42, E4, 42, 85, C8, 428F  
1830 DATA C0, B0, 81, C0, 30, C0, 5A, 89, 85, 0B, C0, D0, 81, D0, A1, 4548  
1840 DATA 0B, D0, 21, C0, 1A, 42, D0, 1A, 46, 42, C8, D0, 0B, 89, 42, 30E9  
1850 DATA C0, 03, C0, C0, F0, E4, 42, 42, 4A, 42, C0, 5A, 85, 89, 42, 37AF  
1860 DATA 42, 4A, C0, C0, 1A, 90, C8, C0, 85, F0, C0, D0, A1, 60, C0, 4E2A  
1870 DATA E0, D0, E4, C0, 90, E4, C8, 0F, 21, 90, 70, 42, 4A, 89, 42, 3413  
1880 DATA 5A, 03, 4A, 89, 42, 5A, 81, C0, B0, C8, F0, 81, 85, E4, E0, 4F04  
1890 DATA C0, D0, 42, E4, 42, D0, 21, 64, C0, C0, 85, 7A, 42, 95, 3F, 39C7  
1900 DATA 03, 95, 6A, 85, 3F, 6A, 76, 3F, 05, B5, 76, 3F, 08, 3B, 76, 2739  
1910 DATA 3F, 04, 37, 3F, 3F, 3B, 37, 37, 3B, 37, 33, 3B, 3F, 76, 33, 1D90  
1920 DATA 10, 76, F3, 08, B2, 70, B4, 38, F0, B4, 3C, 78, A6, 4C, 4C, 3971  
1930 DATA 8C, 9C, 9C, B4, 3C, E2, 0C, 0C, 18, 98, 64, 38, B4, E2, C0, 3C08  
1940 DATA 48, 0C, 0C, 8C, 98, 30, F2, 34, F0, B4, 78, F0, B4, B4, A6, 4BA0  
1950 DATA 4C, 18, 3C, 3C, D8, 78, 3C, E2, 0C, 78, 9C, 64, 30, 9C, 3C, 30D8  
1960 DATA E2, 58, 6C, C4, 0C, F0, C4, 78, E2, 94, 48, 84, 1C, 1C, C4, 3A50  
1970 DATA D8, E2, C0, C0, 4C, E4, 48, 90, 3C, E2, 84, 48, 0C, 2C, C0, 3768  
1980 DATA 30, 3C, F3, C0, 84, 4C, E0, 0C, 4C, 34, F3, F3, C0, 84, 4C, 4152  
1990 DATA 64, F3, F3, F2, A1, 76, F3, 04, 1A, 42, F2, 1A, 46, 42, C8, 3797  
2000 DATA D0, 0B, 89, 76, F0, 0B, BF, 76, F0, 06, F5, 2B, FA, 76, F0, 48A1  
2010 DATA 05, B5, 03, D0, 76, F0, 05, BF, 81, 57, F0, F0, F0, CC, CC, 538C  
2020 DATA 2B, 95, 42, CC, CC, CC, F0, F0, 2B, 95, 42, FA, 76, F0, 04, 455C  
2030 DATA 3F, 17, 03, D0, 76, F0, 04, 2B, 03, 03, D0, 76, F0, 04, 2B, 2AB6  
2040 DATA 2B, 42, D0, 76, F0, 04, 3F, 42, 42, D0, 76, F0, 04, B5, C0, 3DA6  
2050 DATA C0, FA, 76, F0, 04, A1, C0, C0, 76, F0, 06, 42, D0, 76, F0, 46E4  
2060 DATA 06, 2B, D0, 76, F0, 06, 2B, D0, 76, F0, 05, 17, 03, C0, C0, 35DD  
2070 DATA C0, 81, F0, F0, 2B, 42, 42, C0, C0, 95, F0, F0, 3F, 42, 42, 3F52  
2080 DATA D0, C0, 95, F0, F5, 3F, 42, C0, FA, C0, 95, F0, B5, 3F, 3F, 4825  
2090 DATA C0, F0, C0, 95, CC, 3F, 17, 2B, D5, CC, C0, 95, F5, 3F, 2B, 3FBC  
2100 DATA 03, D0, F0, EA, C0, B5, 2B, 03, 42, D0, F0, E0, C0, BF, 6A, 4B08  
2110 DATA C0, C0, D0, F0, E0, C0, BF, 03, 42, C0, D0, F0, F5, C0, 3F, 4F45  
2120 DATA 17, 03, 42, D0, F0, F0, C0, 3F, 3F, 2B, 81, D5, F0, F0, EA, 501D  
2130 DATA 3F, 17, 17, 03, C0, F0, F0, E0, 3F, 03, 3F, 03, C0, F0, F0, 41CC  
2140 DATA E0, 3F, 17, 17, 03, 42, F0, F0, E0, 2B, 03, 03, 03, C0, F0, 3434  
2150 DATA F0, E0, 76, F0, 08, FA, 76, F0, 07, 52, 76, F0, 07, 7A, 76, 3A46  
2160 DATA F0, 07, 7A, 76, F0, 07, 6E, 76, CC, 07, 7A, 76, F0, 07, 7A, 35C0  
2170 DATA 76, F0, 07, 52, 76, F0, 07, 52, 76, F0, 07, 7A, 76, F0, 07, 3574  
2180 DATA 7A, 76, F0, 07, 52, 76, F0, 07, 52, 76, F0, 07, 52, 76, F0, 3A48  
2190 DATA 07, 57, 76, F0, 1F, 76, CC, 1C, 03, CC, CC, CC, F0, F0, F0, 5171  
2200 DATA F5, 3F, 52, 76, F0, 05, B5, 3F, 57, 76, F0, 05, AB, 3F, 6A, 3488  
2210 DATA FA, 76, F0, 04, 17, 03, 42, D0, F0, F0, F0, F5, 3F, 42, 03, 3C31  
2220 DATA 42, F0, F0, F0, A1, 2B, 03, 81, 2B, F0, F0, F0, BF, 3F, 2B, 4113  
2230 DATA C0, 17, FA, CC, CC, 95, 2B, 03, 42, 81, 57, CC, CC, 95, 03, 3723  
2240 DATA 81, C0, 81, 81, F0, F0, F0, FF, 76, F0, 06, B5, 42, FA, 76, 4C94  
2250 DATA F0, 05, AB, C0, D0, 76, F0, 05, 6A, C0, D5, 76, F0, 04, F5, 4833  
2260 DATA C0, C0, C0, F0, F0, F0, CC, 9D, 2B, 81, C0, CC, CC, CC, F0, 58FD  
2270 DATA B5, 3F, 3F, 42, 76, F0, 04, BF, 03, 17, 42, 76, F0, 04, 3F, 2A72  
2280 DATA 6A, 81, 42, 76, F0, 04, 3F, 42, C0, 42, 76, F0, 04, 2B, C0, 340F  
2290 DATA C0, C0, FA, F0, F0, F5, 6A, 81, C0, C0, D0, F0, F0, B5, 6A, 5906  
2300 DATA 03, C0, C0, D0, F0, F0, B5, 2B, 2B, C0, C0, D0, F0, F5, B5, 56D2  
2310 DATA 3F, 2B, C0, C0, D5, AB, 3F, B5, 2B, 42, C0, C0, 81, 3F, 2B, 373C  
2320 DATA 76, F0, 28, 76, CC, 08, 76, F0, 31, AB, 2B, FA, 76, F0, 04, 3CDE  
2330 DATA 3F, 3F, 03, 52, 76, F0, 04, 3F, 2B, 42, 57, F0, EA, D5, F0, 44BC  
2340 DATA 17, 2B, C0, 17, F5, 3F, C0, F0, F0, B5, 42, FA, F0, A1, 2B, 4B9F  
2350 DATA 42, 0F, 1F, 6A, 85, 0F, AB, 3F, C0, 0F, 1F, C0, D5, 0F, 42, 2D29  
2360 DATA 3F, 03, F0, B5, 81, C0, F5, 42, 95, 6A, F0, BF, 03, C0, AB, 4702  
2370 DATA 57, 95, 42, F0, 3F, 3F, 42, 81, FA, C0, 81, F0, 3F, 2B, 42, 3912  
2380 DATA 81, F0, 42, 81, 0F, 3F, 42, C0, C0, AF, EA, 95, 0F, 3F, 03, 31C0  
2390 DATA 81, C0, 07, 0B, 95, 5F, 2B, 42, 81, C0, 57, EA, 95, B5, 2B, 395C  
2400 DATA C0, C0, C0, 03, 42, 95, 1F, 3F, 03, 76, C0, 04, 3F, BF, 95, 2FAC  
2410 DATA C0, 81, C0, C0, 81, 2B, 03, 17, 3F, 3F, 42, C0, 17, 3F, 17, 21CF  
2420 DATA 03, 6A, 81, C0, C0, 81, 3F, 6A, 6A, 76, C0, 05, 95, 76, F0, 3E10  
2430 DATA 08, AF, 76, 0F, 07, 81, AF, 76, 0F, 06, C0, 52, 76, F0, 06, 2EF9  
2440 DATA 42, D5, 76, F0, 06, 6A, 81, FA, 76, F0, 05, 2B, C0, D0, 76, 40CA  
2450 DATA F0, 05, 3F, C0, D5, 0F, 5F, 0F, 0F, 0F, 2B, 2B, C0, AF, 4A, 28ED  
2460 DATA AF, 0F, 0F, C0, 42, C0, C0, EA, D5, 0F, 0F, 42, C0, C0, C0, 41A4  
2470 DATA 81, C0, D5, F0, 3F, 17, 42, C0, 81, 6A, C0, AF, 17, 6A, C0, 3D2B  
2480 DATA C0, C0, 17, C0, 85, 3F, 42, C0, C0, 42, 3F, 81, D5, 3F, 03, 31EB  
2490 DATA C0, C0, 95, 3F, 42, C0, 2B, C0, C0, C0, 95, 6A, 3F, 42, 76, 394A  
2500 DATA F0, 2B, 76, CC, 08, 76, F0, 05, 60, C0, 90, 76, F0, 04, 60, 3816





2510 DATA 94, 38, 42, F0, F0, F0, E0, C0, 38, 74, 42, F0, F0, F0, 60, 4F80  
2520 DATA 68, 74, A9, C0, F0, F0, F0, 94, 60, 29, C0, C0, F0, F0, B0, 55A5  
2530 DATA 38, C8, E8, 74, C0, F0, F0, E0, 38, E8, 42, C8, F3, F0, F0, 5C05  
2540 DATA 34, 9C, 42, C0, D1, F3, F0, F0, C8, DC, 94, 42, F3, F3, F0, 5DCE  
2550 DATA B0, C0, 03, 94, C8, F3, F3, 76, F0, 28, 76, CC, 08, 76, F0, 4606  
2560 DATA 08, 70, 76, F0, 07, D4, 76, F0, 07, D5, F8, 76, F0, 06, E3, 4871  
2570 DATA FD, 76, F0, 06, F2, FE, 76, F0, 06, F2, FE, FA, 76, F0, 05, 4DEE  
2580 DATA F2, C3, F8, 76, F0, 05, F2, D7, F8, 76, F0, 05, F2, C3, F8, 56B8  
2590 DATA 76, F0, 07, F5, 2B, D5, F0, F0, F5, 0F, 0F, 1F, 03, C0, 0F, 30F8  
2600 DATA 0F, 0B, 0F, 0F, 1F, 42, C0, 0F, 0F, BF, F0, F0, BF, 6A, C0, 40B9  
2610 DATA F0, F0, 3F, F0, F0, 3F, 03, C0, FA, F0, 3F, F0, F0, 3F, 03, 437A  
2620 DATA 42, D0, F5, 6A, F0, F0, 2B, 6A, 42, D0, 95, 2B, 0F, 5F, 2B, 308D  
2630 DATA 81, 03, C0, 95, 3F, 0F, 1F, 6A, 81, C0, 95, 3F, 03, 0F, 1F, 2307  
2640 DATA 17, C0, 81, 3F, 2B, 03, F0, BF, 03, C0, 17, 2B, 42, 42, 0F, 23FA  
2650 DATA 3F, 6A, 3F, 3F, 6A, C0, C0, 5F, 17, 17, 3F, 03, 3F, 03, 2B, 1C06  
2660 DATA 5F, 17, 3F, 03, 42, C0, 03, 03, AB, 3F, 03, 42, 76, C0, 04, 23B9  
2670 DATA 03, 03, 42, 76, C0, 05, 42, C0, 03, 6A, C0, F0, F0, EA, C0, 4A4E  
2680 DATA C0, 81, C0, C0, 0F, 0F, C0, 2B, 42, C0, C0, C0, 0F, 0F, C0, 3626  
2690 DATA 3F, 3F, 42, C0, C0, F0, F0, C0, C0, 81, 42, C0, C0, FA, F5, 57DA  
2700 DATA 76, C0, 06, D0, EA, C0, 42, C0, C0, C0, 03, 7F, C0, C0, 3F, 426E  
2710 DATA 3F, 42, 81, 17, 3F, 42, 81, 3F, 03, 42, 81, 3F, 3F, 2B, 03, 1BD0  
2720 DATA C0, 81, C0, 17, 2B, C0, 03, 81, 76, C0, 04, 17, 42, 81, 76, 2C0A  
2730 DATA C0, 05, 03, 42, 81, 42, 42, 76, C0, 04, 03, C0, 42, 3F, 3F, 25F0  
2740 DATA 2B, 03, 76, C0, 04, 17, 2B, 42, 76, C0, 04, 2B, 76, C0, 06, 271C  
2750 DATA 81, 3F, 2B, 76, F0, 07, 3F, 76, 0F, 07, 3F, 76, 0F, 07, 95, 2085  
2760 DATA 76, F0, 07, 95, 76, F0, 07, 95, 76, F0, 07, 03, 76, F0, 07, 3304  
2770 DATA 17, AF, 76, 0F, 06, 3F, 07, 76, 0F, 06, 3F, 7F, 76, 0F, 06, 1922  
2780 DATA 95, 2B, 76, F0, 06, 81, 3F, 7F, 76, 0F, 05, C0, C0, 17, 3F, 2B88  
2790 DATA 7F, 0F, 0F, 0F, C0, 81, 81, 17, 3F, 7F, 0F, 0F, 42, C0, C0, 2DAB  
2800 DATA 03, 17, 3F, AF, 0F, 2B, 42, C0, C0, 81, 03, 7F, 0F, 76, F0, 33EB  
2810 DATA 06, FA, F0, 76, 0F, 05, 5F, 85, 76, 0F, 06, 1F, 85, 0F, 76, 22BB  
2820 DATA F0, 05, BF, D5, 76, F0, 06, 3F, C0, 76, F0, 06, 2B, C0, 76, 3A28  
2830 DATA F0, 06, 6A, C0, F0, 76, 0F, 04, 5F, 6A, 42, 76, 0F, 05, 1F, 1FEA  
2840 DATA 2B, 42, 76, 0F, 05, 1F, 03, 42, AF, 76, F0, 04, B5, 3F, C0, 326B  
2850 DATA D0, 76, 0F, 04, BF, 6A, C0, D5, 76, 0F, 04, 3F, 03, 03, C0, 2785  
2860 DATA 0F, 0F, 0F, 5F, 3F, 17, 42, C0, 0F, 0F, 0F, BF, 2B, 42, C0, 272A  
2870 DATA 42, 0F, 0F, 5F, 3F, 3F, 03, C0, 42, B5, 2B, 42, C0, C0, 95, 3623  
2880 DATA 3F, 03, 5F, 3F, 81, C0, C0, 17, 3F, 42, 0F, 3F, 81, C0, C0, 340C  
2890 DATA 3F, 2B, 42, F0, 3F, 03, C0, 81, 3F, 2B, C0, F0, BF, 2B, C0, 3E62  
2900 DATA 17, 3F, 03, C0, F0, B5, 6A, C0, 17, 3F, 2B, C0, F0, B5, 42, 3D84  
2910 DATA C0, 3F, 3F, 17, C0, 0F, BF, 42, 03, 3F, 2B, 03, 42, 0F, 3F, 1A25  
2920 DATA 2B, 2B, 3F, 03, 81, 42, 5F, 3F, 3F, 03, 95, 42, C0, 03, B5, 2A45  
2930 DATA 2B, 2B, 42, 81, 42, C0, 3F, 1F, 03, 81, C0, 81, C0, 81, 3F, 33B6  
2940 DATA 0B, C0, 81, C0, C0, C0, 95, 2B, EA, C0, 42, C0, C0, 81, 03, 4044  
2950 DATA 42, C0, C0, 42, C0, 81, 17, 42, C0, C0, C0, 81, 81, 81, 2B, 3B2D  
2960 DATA C0, C0, 81, 03, C0, 17, A1, 2B, C0, F0, 81, C0, 81, 17, BF, 3F83  
2970 DATA 2B, C0, 5F, C0, C0, C0, 17, 3F, 03, 42, EA, C0, D5, EA, 03, 3E28  
2980 DATA 3F, 03, 42, C0, C0, FA, E0, 81, 2B, 42, C0, C0, C0, D0, F5, 50A1  
2990 DATA 95, 3F, 6A, C0, 95, 81, D0, F0, 81, 3F, 03, 42, 95, 81, D5, 3DC2  
3000 DATA 0F, 81, 2B, 03, C0, 95, 3F, 42, 5F, 81, 2B, C0, C0, C0, 2B, 36A4  
3010 DATA 6A, C0, 95, 6A, 42, C0, C0, 3F, 42, C0, 81, 2B, 03, 42, C0, 32B7  
3020 DATA 03, 2B, C0, 81, 3F, 3F, 03, C0, C0, 03, C0, C0, 3F, 2B, 42, 2EF0  
3030 DATA C0, C0, 81, 42, C0, 17, 3F, 81, 76, C0, 05, 17, 2B, 42, 76, 287C  
3040 DATA C0, 05, 81, 3F, 42, 42, 76, F0, 08, C0, 76, 0F, 07, C0, AF, 3383





3050 DATA 76, 0F, 06, C0, D0, 76, F0, 06, 42, D0, 76, F0, 06, 2B, D5, 3B21  
3060 DATA C0, FA, 76, F0, 04, 03, C0, C0, D0, 76, F0, 04, 6A, C0, 42, 3D68  
3070 DATA D5, 76, 0F, 04, 2B, 42, 42, C0, 76, 0F, 04, 2B, 2B, C0, C0, 2B0A  
3080 DATA AF, 0F, 0F, 0F, 3F, C0, 81, C0, D5, AB, 81, F0, 2B, 42, 03, 3566  
3090 DATA C0, C0, 17, 42, AF, 3F, 2B, 6A, C0, 95, 3F, 42, 07, 3F, C0, 2E5B  
3100 DATA C0, 42, 95, 6A, C0, D5, 42, C0, 03, 42, 03, 3F, 42, 81, C0, 30A3  
3110 DATA C0, C0, 81, 3F, 42, C0, C0, 76, F0, 28, 76, CC, 08, 76, F0, 4107  
3120 DATA 22, FA, 76, F0, 06, F5, D0, F0, F0, F0, F5, F0, F0, A1, D5, 6354  
3130 DATA F0, F0, F0, A1, FA, F0, B5, C0, F0, F0, F0, EA, 52, F0, B5, 6096  
3140 DATA C0, F0, F0, F0, 42, D5, F0, B5, 42, F0, F0, F5, 3F, 81, F0, 557F  
3150 DATA E4, 68, C0, 6C, F9, F3, F3, 0F, 4A, 98, C0, 38, D1, F3, F3, 50DE  
3160 DATA 0F, 60, 9C, 68, C8, F3, F3, F3, F0, DC, B8, 68, E8, F3, E2, 603A  
3170 DATA F3, F0, C0, EC, 68, D1, F3, E2, E6, F0, C0, D4, 30, D1, F3, 5D27  
3180 DATA E2, D0, F0, 81, D4, 9C, D1, F3, E2, D8, 1A, 94, 42, B8, F3, 5088  
3190 DATA F3, F3, 6C, 4E, 90, 42, C0, F3, F3, E6, 38, 4A, 7C, A9, C0, 48BA  
3200 DATA F3, F3, 94, B4, E0, 7C, 16, D1, F3, E2, C4, 9C, 4A, A9, 90, 4C5A  
3210 DATA D1, F3, E2, E6, B2, 4A, E8, 7C, D1, F3, D1, E2, E2, 4A, 42, 5031  
3220 DATA C8, 76, F3, 04, C4, 1A, C0, E8, F3, F3, B2, 71, F3, 0F, C0, 4CF1  
3230 DATA D1, F3, B2, 0F, FC, F6, F2, F5, FD, 76, F0, 05, 8D, 5F, FC, 512B  
3240 DATA 76, 0F, 06, 5F, FC, 76, 0F, 05, F0, E1, FC, 76, F0, 06, C3, 43EA  
3250 DATA E8, 76, F0, 06, D7, E8, 76, F0, 06, D7, E8, 76, F0, 05, 0F, 3E8C  
3260 DATA D7, C0, FE, FD, FC, AF, 0F, 4B, D7, D4, E9, D7, D7, D6, 0F, 507A  
3270 DATA 4B, FF, D4, D7, FF, FF, EB, AF, C9, EB, E9, FF, FC, FC, FF, 6EB6  
3280 DATA F8, 69, EB, FD, FE, EB, D4, FD, 87, E1, FE, C3, FC, C0, C0, 64BC  
3290 DATA D4, FF, 34, FE, FF, E8, AF, 5F, D4, E9, D4, D6, D6, C0, AF, 5CE3  
3300 DATA 0F, 5F, FD, C9, FC, E9, D4, FD, 0F, 0F, FE, 76, F0, 04, F5, 4B50  
3310 DATA F0, F5, F0, 0F, 0F, 0F, D2, 4B, 0F, 4B, 76, 0F, 04, D5, 5E, 2938  
3320 DATA 5F, 87, 0F, F0, F0, F0, E9, F4, E1, F8, E1, F0, F5, D2, F4, 6A66  
3330 DATA EA, F4, F5, D2, F0, F0, FD, E0, C2, F4, E1, F8, F0, F0, FD, 6EFC  
3340 DATA E0, D7, FE, EB, F0, 0F, D7, 4B, AF, E9, EA, D6, 5F, 0F, E9, 4D1A  
3350 DATA FE, D6, C1, C2, E9, D6, 0F, 5E, 87, D7, FC, C2, FD, AD, F0, 5A4F  
3360 DATA F0, FD, E9, E8, D4, C1, E1, 0F, 5E, 4B, D4, D6, D4, D5, D6, 54E2  
3370 DATA FF, D6, FC, D4, D6, C0, FD, AD, 5E, FD, FE, C2, EB, C0, C0, 60AA  
3380 DATA D5, 0F, 5E, D7, C2, EB, C0, D4, FE, 0F, 0F, FC, 76, C0, 04, 4136  
3390 DATA E8, 76, F0, 08, 76, 0F, 0A, 5F, 76, 0F, 05, F0, F0, E1, 76, 3A45  
3400 DATA F0, 06, F5, E1, 76, F0, 06, E1, F4, FA, F5, F0, F0, F0, F5, 6649  
3410 DATA E1, F4, D2, F5, F0, F0, F0, D6, 5E, FE, 87, 4B, 0F, 0F, 0F, 39A4  
3420 DATA AD, 5E, D6, FD, E9, 0F, FF, 0F, 5E, 0F, E8, FD, AD, EB, 87, 4B7B  
3430 DATA 0F, EB, F4, E8, E9, FD, D6, F0, F0, 5E, EA, EB, E9, D4, D6, 6537  
3440 DATA 0F, 0F, 5E, D6, C0, EB, C1, FC, 0F, 0F, C2, D6, C0, C0, C3, 4E1E  
3450 DATA FD, 0F, 0F, C2, E9, E8, C0, D6, C1, AD, 0F, 76, C0, 06, D4, 4475  
3460 DATA 0F, 76, F0, 08, 76, 0F, 10, 76, F0, 20, 76, 0F, 18, 76, F0, 2FE5  
3470 DATA 08, 76, 0F, 0F, 87, 4B, 0F, AD, C3, 0F, 87, 0F, 87, 5E, D7, 321D  
3480 DATA E9, FD, 5E, EB, 4B, FE, FC, FE, FD, FD, FC, FE, FD, FC, 76, 68F6  
3490 DATA F0, 08, 76, 0F, 10, 76, F0, 0A, B0, C0, 90, 76, F0, 04, B0, 3CB2  
3500 DATA C0, 68, 68, 90, F0, F0, F0, 94, 94, 60, 34, 94, 90, F0, 1A, 429E  
3510 DATA 6C, 94, 60, 9C, D4, 60, 0F, 60, 74, D4, DC, D4, 81, 9B, 25, 3FB9  
3520 DATA C0, 81, C0, A9, 81, C0, D4, 85, 71, F3, C0, C0, C0, F3, C0, 58A0  
3530 DATA D0, 1A, F3, F3, E2, D1, F3, F3, 25, 0F, 71, F3, 90, EB, D1, 5197  
3540 DATA 25, 0F, 87, 0F, 0F, 64, C0, 0F, 5F, 0F, EB, AF, 4A, 74, E2, 3801  
3550 DATA 0F, EB, 0F, FD, C3, B8, FC, D4, FF, D6, AD, 76, F0, 0B, 76, 4D7D  
3560 DATA 0F, 0A, 3F, 7F, 76, 0F, 04, F0, BF, 3F, 3F, 76, F0, 05, 17, 2C59  
3570 DATA 2B, 3F, 7A, 76, F0, 04, 3F, 2B, 3F, 3F, F0, F0, F0, F5, 3F, 434C  
3580 DATA 03, 2B, 3F, 7A, F0, F0, 0B, 2B, 17, 2B, 17, 7F, 0F, 0F, 4A, 1E4C  
3590 DATA 2B, 03, 2B, 2B, 3F, 0F, 0F, 4A, 17, 03, 03, 03, 3F, 2F, 0F, 0D84  
3600 DATA E0, 03, 42, 03, 17, 3F, 3F, F0, 4A, 81, 81, 81, 03, 03, 3F, 241B  
3610 DATA 0F, 4A, 81, C0, 81, 81, 03, 3F, 2F, 4A, 76, C0, 04, 03, 17, 2112  
3620 DATA 2F, 5F, C0, C0, C0, 42, C0, 03, 2F, 0F, EA, 76, C0, 05, 57, 31C3  
3630 DATA 76, F0, 08, 76, 0F, 0A, 5F, 5F, 0F, AF, 0F, 0F, F0, F0, E1, 3993  
3640 DATA F5, F0, D2, F0, F0, F0, F5, F4, EB, F5, F8, F0, F0, F0, E1, 6FEA  
3650 DATA FE, D6, EB, F8, FA, F0, F0, E1, D2, D6, D6, F5, C3, FA, 0F, 5E45  
3660 DATA 0F, FD, FC, D6, EB, AD, 0F, 0F, 5F, E9, E8, E9, D6, 0F, AF, 4921  
3670 DATA 5F, D6, E9, C0, E9, AD, D6, 87, F0, F0, FC, C0, E9, E9, F8, 6732  
3680 DATA F0, 0F, EB, FC, EB, FC, D4, 0F, 0F, 4B, FC, D4, C0, D4, D4, 5270  
3690 DATA E9, AF, 0F, FE, D4, C0, C0, FC, AF, 0F, 0F, FC, EB, C0, C0, 50EA  
3700 DATA E9, 87, 0F, D7, D6, C0, C0, C0, FC, E9, AF, 76, F0, 08, 76, 4BFB  
3710 DATA 0F, 10, 76, F0, 12, D5, 76, F0, 06, F5, 6A, D5, 76, F0, 04, 410F  
3720 DATA 0F, 1F, 6A, C0, EA, D5, 0F, 0F, 0F, 1F, 6A, C0, 81, 81, 0F, 2CC3  
3730 DATA 0F, 0F, BF, 2B, C0, 95, C0, AF, 0F, F0, 3F, 03, 42, 95, 6A, 3382  
3740 DATA D5, F0, 0F, 3F, 2B, C0, 95, 2B, 81, 0F, 5F, 2B, 42, C0, 95, 306D  
3750 DATA 03, C0, AF, 1F, 2B, C0, C0, 3F, 6A, C0, 07, 1F, 42, 81, 42, 2BDC  
3760 DATA 2B, C0, 42, D5, 0B, C0, C0, 3F, 6A, 03, 81, 81, 76, F0, 04, 347D  
3770 DATA FA, F0, F0, F0, 76, 0F, 04, AF, 76, 0F, 05, AF, 0F, D6, 0F, 2C25  
3780 DATA 0F, 0F, F0, FF, D7, F5, D6, F0, F0, F0, F5, C3, E9, FF, EA, 6B3C  
3790 DATA F0, F0, F0, E1, FC, FC, D7, C2, F5, FF, F0, F4, F8, F4, E9, 6FD3  
3800 DATA FC, FF, C3, FA, 5E, 0F, 5E, FC, D4, D6, FD, AF, 0F, 0F, 0F, 3B26  
3810 DATA FC, D4, E8, FC, AF, 0F, 5F, FF, FC, EB, FC, FC, 87, F0, FF, 631E  
3820 DATA C3, D4, D4, D4, F0, F8, 0F, C3, FC, D4, C0, AD, 0F, 0F, 5F, 41DE  
3830 DATA FE, FC, E8, C0, D7, 0F, 0F, 5F, 87, 5E, E8, C0, E9, D7, 0F, 4477  
3840 DATA 4B, AD, 0F, FC, C0, FC, E9, 0F, 4B, 0F, 0F, E8, D4, 85, FC, 45CD  
3850 DATA 0F, 76, F0, 28, 76, CC, 08, 76, F0, 17, B0, 76, F0, 07, E0, 3F89  
3860 DATA 76, F0, 07, 21, 76, F0, 07, 89, 76, F0, 07, C0, 76, F0, 07, 39B0  
3870 DATA C0, 76, F0, 07, C0, 76, F0, 07, 60, 76, F0, 28, 98, C0, 64, 3E24  
3880 DATA 76, CC, 05, 34, C0, C0, 70, 76, F0, 04, 90, C0, 60, 90, 76, 3D5F  
3890 DATA F0, 04, EC, 68, BC, 68, 70, F0, F0, F0, B8, 68, B8, 68, 90, 4C18  
3900 DATA F0, F0, F0, BC, C0, B8, 64, C0, F0, F0, F0, FC, C0, 56, FC, 5E84  
3910 DATA C0, 70, F0, F0, 56, C0, D4, 03, 94, D0, F0, F0, C0, 3C, C0, 4F6E  
3920 DATA 42, 94, D0, F0, F0, 94, 3C, C0, C0, 3C, 38, F0, F0, 38, 68, 437E  
3930 DATA 94, C0, 98, 68, 76, F0, 09, E0, 76, 0F, 04, 5F, EB, 0F, 4A, 2F1C  
3940 DATA 76, 0F, 04, D7, FF, 87, 4A, 76, F0, 04, FF, FF, FA, E0, F0, 585A  
3950 DATA F0, F0, F5, D6, E9, FA, F1, F0, F0, F0, F5, FC, FC, EB, F1, 7173  
3960 DATA F0, F0, F0, EB, E8, D4, D7, EA, 0F, 0F, 0F, FE, C0, D4, FD, 51D2  
3970 DATA C0, 0F, 0F, 0F, C2, D5, C0, FD, C0, 0F, 0F, 0F, EB, AF, C0, 4080  
3980 DATA FD, EB, F0, F0, F0, D5, F0, EA, E9, D3, 0F, 0F, 0F, AF, 0F, 3DE9  
3990 DATA 4A, D4, FB, 76, 0F, 05, 5F, D4, EA, 76, 0F, 04, 4B, 0F, D4, 2F15  
4000 DATA C2, 76, 0F, 04, 5F, EB, D4, F9, 0F, 0F, 0F, 5E, D7, FC, FC, 447D  
4010 DATA D7, EC, 68, 98, 68, CC, 68, F0, F0, EC, 60, BC, 68, BC, 68, 4BAF  
4020 DATA 0F, 0F, 12, 68, 46, 68, EC, 68, 0F, 0F, 56, DC, 56, 60, 46, 2C5C  
4030 DATA 60, F0, F0, DA, 60, 81, C0, 46, 68, F0, F0, 81, EB, C0, 81, 4FF1  
4040 DATA 12, C8, F0, F0, C0, 42, 94, 81, FC, 90, F0, F0, E2, D4, 3C, 5434  
4050 DATA 68, C0, 85, 0F, 0F, E2, D4, 98, 3C, 68, 85, 0F, 0F, F3, C0, 39BA  
4060 DATA 46, EC, EB, 25, 0F, 0F, C0, E2, 81, A9, 90, F0, F0, F0, D1, 5481  
4070 DATA F7, C0, C0, 25, 0F, 0F, 0F, F3, A7, 0F, 0F, 4B, AD, 0F, 0F, 230B  
4080 DATA F3, AF, 87, 4B, 4B, 0F, 87, 0F, F6, 5E, AF, C3, D7, 5E, 87, 3FFF  
4090 DATA 0F, FC, D6, FE, FD, FC, FD, D6, 0F, 76, CC, 2E, 3F, 6E, 76, 4125  
4100 DATA CC, 05, 3F, 3F, 3F, 76, CC, 05, 3F, 3F, 2B, 76, CC, 04, 9D, 2C1F  
4110 DATA 2B, 3F, 03, 76, CC, 04, 9D, 2B, 3F, 17, 76, CC, 04, 3F, 03, 21D3  
4120 DATA 17, 3F, CC, CC, CC, 9D, 2B, C0, 17, 3F, F0, F0, F0, 3F, 03, 3DA4  
4130 DATA C0, 17, 3F, F0, F0, F5, 3F, 42, 81, 3F, 2B, F0, F0, B5, 2B, 4055  
4140 DATA C0, 03, 2B, 2B, F0, F0, BF, 2B, 81, 03, 3F, 3F, 76, CC, 30, 311A  
4150 DATA 46, 76, CC, 07, 42, 76, CC, 07, 42, C4, 76, CC, 06, 42, C4, 358E  
4160 DATA 76, CC, 06, 03, C0, 76, CC, 06, 03, C0, C4, 76, CC, 05, 03, 2ED2  
4170 DATA C0, D5, 76, F0, 05, 03, C0, C0, 76, F0, 05, 03, C0, C0, 76, 3C02  
4180 DATA F0, 05, 2B, C0, C0, 76, F0, 04, F5, 76, CC, 4C, 89, 3F, 76, 3CBD  
4190 DATA CC, 05, 89, 3F, 3F, 6E, CC, CC, CC, 89, 3F, 3F, 3F, 2B, CC, 36E0  
4200 DATA F0, AB, 76, 3F, 05, FA, AB, 3F, 2B, 3F, 03, 3F, 3F, 7A, 17, 2384  
4210 DATA 3F, 17, 17, 03, 17, 17, 7A, 3F, 17, 81, 2B, C0, 3F, 17, 7A, 2356  
4220 DATA 76, CC, 5F, C4, 76, F0, 06, F5, D5, 76, F0, 06, A1, C0, 76, 4643



4230 DATA F0,06,BF,42,76,F0,06,17,42,F0,F0,3F,6A,81,17,33D0  
4240 DATA 3F,3F,F0,F5,2B,42,03,3F,3F,2B,F0,B5,2B,42,03,287A  
4250 DATA 3F,3F,03,CC,9D,17,C0,17,3F,2B,03,CC,3F,03,81,260B  
4260 DATA 17,17,17,03,CC,3F,03,81,3F,17,17,42,CC,2B,2B,2096  
4270 DATA 17,3F,3F,03,42,F0,2B,2B,17,2B,2B,03,C0,F0,3F,29DB  
4280 DATA 03,17,03,2B,42,C0,F0,3F,03,3F,03,03,42,C0,F0,2DF8  
4290 DATA 3F,2B,3F,03,03,C0,C0,F0,BF,3F,2B,42,C0,C0,C0,404B  
4300 DATA F0,F5,3F,03,C0,C0,C0,FA,F0,F5,3F,76,C0,04,F0,4B3A  
4310 DATA CC,CC,CC,9D,C0,C0,C0,76,CC,04,9D,3F,42,C0,CC,4341  
4320 DATA 03,C0,C0,76,F0,04,A1,03,C0,D5,76,F0,04,BF,42,3CCA  
4330 DATA C0,D0,F0,F0,F0,F5,17,42,C0,76,CC,04,9D,3F,C0,410A  
4340 DATA C0,76,CC,04,9D,3F,C0,C4,76,CC,04,17,3F,C0,C4,3A98  
4350 DATA 76,CC,04,17,2B,C0,FA,F0,F0,F0,A1,3F,17,C0,76,4467  
4360 DATA F0,04,AB,6A,81,D5,76,F0,04,17,2B,C0,D0,76,F0,41D5  
4370 DATA 04,17,3F,42,FA,F0,F0,F0,F5,17,03,03,76,F0,04,37AB  
4380 DATA A1,3F,C0,03,76,F0,04,B5,3F,42,81,76,CC,04,9D,34C2  
4390 DATA 3F,2B,C0,76,CC,04,9D,3F,2B,42,2B,3F,81,03,81,262E  
4400 DATA 2B,03,7A,2B,2B,81,03,95,03,42,7F,17,2B,C0,C0,2C0C  
4410 DATA 81,42,C0,3F,03,42,76,C0,04,81,3F,42,42,76,C0,2F1F  
4420 DATA 04,17,3F,76,C0,06,81,3F,76,C0,06,81,3F,C0,C0,3711  
4430 DATA D5,76,C0,04,17,42,C0,FA,F0,F5,C0,C0,03,42,C0,4565  
4440 DATA F0,F0,F0,EA,C0,17,C0,D5,F0,F0,F0,E0,C0,81,C0,5C28  
4450 DATA D0,F0,F0,F0,F5,C0,81,C0,FA,76,F0,04,C0,C0,C0,5376  
4460 DATA 76,F0,05,C0,C0,C4,76,CC,05,C0,81,C4,76,CC,05,3F30  
4470 DATA C0,81,76,F0,06,17,C0,76,F0,06,3F,42,76,F0,06,326D  
4480 DATA 3F,C0,76,CC,06,2B,81,76,CC,06,3F,2B,76,CC,06,2C49  
4490 DATA 3F,6A,76,CC,06,3F,03,7A,76,F0,05,3F,42,7A,76,2CC3  
4500 DATA F0,05,2B,C0,7A,76,F0,05,6A,C0,7A,76,F0,05,2B,3554  
4510 DATA 42,7A,76,F0,05,3F,03,7A,76,F0,05,3F,C0,7A,F0,3AFD  
4520 DATA A1,2B,F0,F5,3F,42,6E,CC,89,3F,CC,89,2B,2B,6E,3536  
4530 DATA CC,81,3F,46,9D,3F,81,76,F0,08,FA,76,F0,07,D0,412D  
4540 DATA 76,F0,07,C4,76,CC,07,C4,76,CC,07,C4,76,CC,07,3A0C  
4550 DATA C4,76,CC,07,D0,76,F0,07,D0,76,F0,07,D0,76,F0,4770  
4560 DATA 07,D5,76,F0,07,C0,76,F0,07,C0,76,F0,07,C0,FA,47C2  
4570 DATA 76,F0,06,C0,C4,76,CC,06,6A,C4,76,CC,06,F0,F0,4746  
4580 DATA F0,B5,3F,42,C0,D0,F0,F0,F0,B5,2B,C0,C0,D0,F0,585A  
4590 DATA F0,F0,B5,03,81,C0,D0,F0,F0,F0,BF,6A,03,C0,D0,4F04  
4600 DATA F0,F0,F0,3F,2B,42,C0,D0,CC,CC,CC,3F,2B,42,42,3944  
4610 DATA C4,F0,F0,F0,3F,2B,03,42,C0,F0,F0,F0,3F,3F,03,3A18  
4620 DATA 42,C0,F0,F0,F5,3F,2B,03,03,C0,F0,F0,B5,3F,17,3B01  
4630 DATA 03,42,C0,F0,F0,B5,3F,17,03,03,C0,F0,F0,B5,3F,3F66  
4640 DATA 17,3F,03,C0,F0,F0,B5,3F,3F,2B,42,C0,F0,F0,B5,487F  
4650 DATA 3F,3F,2B,42,C0,F0,F0,B5,17,3F,42,C0,C0,F0,F0,4BE9  
4660 DATA B5,3F,03,42,C0,C0,76,F0,04,B5,2B,3F,C0,76,F0,3F85  
4670 DATA 04,B5,2B,2B,42,76,F0,04,BF,42,03,C0,76,F0,04,331F  
4680 DATA 17,C0,81,C0,76,F0,04,17,03,C0,C0,76,CC,04,17,302C  
4690 DATA 2B,C0,C0,76,F0,04,17,2B,42,C0,76,F0,04,95,3F,32B3  
4700 DATA 03,C0,FA,F0,F0,F5,C0,3F,42,C0,D0,F0,F0,AB,81,54F2  
4710 DATA 3F,6A,D5,D0,F0,EA,95,03,2B,03,D0,D5,F0,C0,95,4921  
4720 DATA 3F,3F,03,D0,C0,F5,C0,81,3F,3F,42,D5,C0,EA,C0,4A17  
4730 DATA C0,3F,2B,6A,76,C0,05,81,2B,76,C0,0A,D0,76,F0,3C4B  
4740 DATA 05,C0,17,D0,76,F0,05,C0,03,FA,76,F0,05,EA,81,41E8  
4750 DATA 76,F0,06,E0,C0,76,F0,06,E0,81,76,CC,06,C8,81,4185  
4760 DATA 76,F0,06,E0,81,76,F0,06,E0,C0,76,F0,06,E0,C0,4971  
4770 DATA 76,F0,06,E0,81,76,F0,06,E0,17,76,F0,06,E0,03,37C4  
4780 DATA 76,F0,06,E0,C0,76,F0,06,E0,C0,FA,76,F0,05,EA,4CFE  
4790 DATA 42,D0,76,F0,05,C0,42,7A,F0,95,3F,7F,B5,3F,C0,4009  
4800 DATA 57,F5,81,3F,2B,B5,3F,42,3F,E0,C0,17,2B,BF,3F,323B  
4810 DATA 42,3F,E0,C0,17,2B,95,2B,42,3F,E0,42,81,6A,95,33D4  
4820 DATA 6A,C0,3F,C8,2B,C0,6A,95,2B,C4,17,C0,2B,42,42,2F7D  
4830 DATA 95,6A,D0,6A,C0,3F,2B,42,95,6A,D0,6A,81,3F,2B,31C5  
4840 DATA 6A,95,6A,D0,42,81,3F,3F,42,81,6A,D0,C0,C0,3F,3BAE  
4850 DATA 2B,42,81,C0,D0,C0,C0,95,2B,C0,42,C0,D0,C0,81,4922  
4860 DATA 17,C0,C0,6A,03,D5,81,17,3F,42,95,2B,3F,C0,03,29E1  
4870 DATA 3F,2B,81,3F,3F,3F,42,3F,3F,3F,2B,3F,3F,42,1D8C  
4880 DATA 42,D5,76,F0,06,C0,C0,76,F0,06,C0,C0,FA,FA,76,4FD0  
4890 DATA F0,04,81,C0,D0,D5,76,F0,04,C0,C0,D5,C0,76,F0,5167  
4900 DATA 04,C8,81,C0,81,76,CC,04,F5,C0,C0,95,76,F0,05,43D6  
4910 DATA C0,C0,17,76,F0,05,EA,42,57,76,F0,05,E0,03,7A,3688  
4920 DATA 76,F0,05,E0,81,7A,76,F0,05,E0,C0,7A,76,F0,05,404E  
4930 DATA E0,C0,7F,76,F0,06,C0,03,76,F0,04,FA,F5,C0,17,4195  
4940 DATA 76,F0,04,D5,EA,C0,95,76,F0,06,B5,2B,03,C0,81,3B38  
4950 DATA C0,0F,0F,0F,03,42,C0,03,C0,0F,0F,3F,2B,03,03,186F  
4960 DATA 42,C0,F0,F0,3F,2B,03,17,C0,C0,F0,F0,3F,03,17,33E2  
4970 DATA 03,C0,C0,F0,F0,3F,3F,3F,42,C0,C0,F0,F0,3F,3F,4203  
4980 DATA 2B,42,C0,03,0F,0F,3F,3F,03,C0,81,3F,0F,5F,3F,2111  
4990 DATA 3F,03,C0,81,2B,0F,1F,17,2B,42,81,17,3F,F0,BF,2D85  
5000 DATA 3F,03,C0,17,3F,03,0F,17,03,81,03,3F,42,C0,5F,20F4  
5010 DATA 3F,C0,81,3F,2B,03,42,BF,42,81,17,2B,03,2B,42,1DA9  
5020 DATA EA,81,6A,42,42,76,C0,07,81,03,76,C0,04,81,42,2B91  
5030 DATA 95,42,76,C0,04,3F,42,03,2B,C0,C0,C0,03,2B,C0,30F3  
5040 DATA 3F,3F,C0,C0,81,17,2B,81,17,3F,42,C0,03,3F,2B,237A  
5050 DATA 81,3F,2B,42,81,17,3F,3F,03,2B,2B,C0,17,3F,03,1AB4  
5060 DATA 3F,3F,3F,03,C0,3F,2B,17,3F,3F,6A,42,81,3F,C0,2A37  
5070 DATA 81,17,2B,42,C0,03,3F,03,C0,3F,03,C0,C0,17,3F,28E5  
5080 DATA C0,81,2B,C0,C0,C0,95,17,C0,95,3F,03,42,C0,81,3722  
5090 DATA 17,C0,95,3F,3F,03,C0,C0,3F,C0,3F,3F,03,C0,C0,3626  
5100 DATA C0,17,C0,03,3F,3F,42,C0,C0,95,C0,81,2B,3F,2B,30C1  
5110 DATA 03,C0,81,D5,76,F0,05,C0,03,C0,AF,0F,0F,0F,5F,2B65  
5120 DATA 81,3F,C0,C0,AF,0F,0F,4A,95,17,C0,C0,C0,57,F0,40B2  
5130 DATA EA,17,17,C0,C0,81,3F,3F,6A,03,42,03,C0,81,3F,2A25  
5140 DATA 3F,2B,42,C0,2B,C0,C0,3F,2B,2B,C0,C0,42,C0,17,348E  
5150 DATA 3F,2B,3F,C0,C0,42,C0,3F,3F,42,17,42,C0,C0,81,3585  
5160 DATA 03,3F,42,95,42,C0,81,17,17,2B,C0,C0,2B,C0,3F,31C1  
5170 DATA 2B,03,17,6A,C0,03,C0,3F,6A,C0,03,2B,C0,C0,81,3656  
5180 DATA 3F,2B,C0,81,42,42,C0,03,3F,2B,42,C0,C0,C0,81,3891  
5190 DATA 17,17,03,76,C0,04,81,3F,3F,3F,03,76,3F,04,2B,1BC3  
5200 DATA 3F,3F,42,3F,3F,2B,17,3F,3F,3F,6A,3F,17,6A,03,1AA8  
5210 DATA 2B,17,3F,6A,17,81,6A,81,42,17,3F,42,17,81,2B,20E8  
5220 DATA C0,C0,17,3F,C0,81,C0,03,C0,C0,17,6A,C0,81,C0,3FE2  
5230 DATA C0,42,03,95,2B,C0,C0,C0,81,6A,3F,95,03,6A,C0,37C9  
5240 DATA C0,3F,3F,3F,17,2B,42,C0,81,17,3F,C0,2B,3F,03,232C  
5250 DATA C0,C0,81,42,C0,17,2B,76,C0,06,3F,2B,42,76,C0,2EB5  
5260 DATA 05,3F,3F,42,76,C0,04,2B,3F,3F,76,C0,05,17,17,2025  
5270 DATA 17,42,C0,C0,C0,81,3F,C0,C0,C0,95,76,F0,04,42,3ECF  
5280 DATA C0,C0,17,AF,0F,0F,0F,C0,42,C0,03,2F,0F,0F,0F,1AEC  
5290 DATA C0,6A,81,03,7A,F0,F0,F0,C0,2B,81,42,7A,F0,F0,4B88  
5300 DATA F0,42,3F,81,C0,7F,F0,F0,F0,6A,17,C0,81,3F,F0,479F  
5310 DATA F0,F0,2B,81,C0,81,3F,0F,0F,0F,3F,42,C0,81,17,275D  
5320 DATA AF,0F,0F,42,C0,C0,81,17,2F,0F,0F,C0,81,81,81,2F8D  
5330 DATA 42,7F,F0,F0,95,42,17,C0,C0,3F,AF,0F,17,6A,17,2CA5  
5340 DATA 6A,81,17,07,0F,3F,42,3F,3F,C0,17,7F,0F,2B,C0,265D  
5350 DATA 95,17,42,C0,17,AF,42,81,42,17,6A,81,17,7F,76,2BC5  
5360 DATA CC,1F,9D,76,CC,07,17,76,CC,07,3F,76,CC,06,89,2F96  
5370 DATA 2B,76,CC,06,17,2B,76,CC,06,17,03,76,CC,05,89,2810  
5380 DATA 3F,42,76,CC,05,9D,2B,42,76,CC,05,17,3F,03,76,2409  
5390 DATA F0,05,17,3F,42,76,F0,05,3F,3F,42,76,F0,05,3F,2A33  
5400 DATA 3F,42,76,F0,04,F5,3F,2B,C0,76,CC,10,CA,76,CC,4004



```

5410 DATA 07,C0,76,CC,07,C0,C4,76,CC,06,C0,C4,76,CC,06,3E20
5420 DATA C0,C0,76,CC,06,C0,C0,76,CC,06,C0,C0,76,CC,06,3E88
5430 DATA C0,C0,76,CC,06,C0,C0,C4,76,CC,05,C0,C0,C4,76,4787
5440 DATA CC,05,C0,C0,D0,76,F0,05,C0,C0,D5,76,F0,05,C0,4847
5450 DATA C0,C0,76,F0,05,C0,C0,C0,76,F0,09,A1,3F,2B,C0,3D7D
5460 DATA 76,F0,04,B5,3F,42,C0,76,F0,04,B5,3F,42,C0,76,3904
5470 DATA CC,04,9D,3F,C0,C0,76,CC,04,9D,3F,C0,C0,76,CC,43A4
5480 DATA 04,9D,2B,C0,81,76,CC,04,3F,2B,C0,81,76,F0,04,3547
5490 DATA 3F,2B,C0,81,76,F0,04,3F,3F,42,C0,76,F0,04,3F,3187
5500 DATA 3F,03,C0,76,F0,04,3F,3F,2B,42,76,F0,04,3F,3F,2896
5510 DATA 3F,42,F0,F0,F0,F5,3F,3F,3F,03,F0,F0,F0,B5,3F,471E
5520 DATA 3F,3F,2B,CC,CC,CC,9D,3F,3F,3F,2B,CC,CC,CC,9D,4242
5530 DATA 3F,3F,3F,2B,C0,C0,C0,FA,76,F0,04,C0,C0,C0,D0,4E98
5540 DATA 76,F0,04,C0,C0,C0,D0,76,F0,04,C0,C0,C0,C4,76,4C3C
5550 DATA CC,04,C0,C0,C0,C4,76,CC,04,C0,C0,C0,C4,76,CC,4D46
5560 DATA 04,76,C0,04,76,CC,04,42,C0,C0,C0,76,F0,04,03,351F
5570 DATA C0,C0,00,00,00,00,00,00,00,00,00,00,00,00,00,00,0240

```

```

270 DATA 03,03,42,C0,D5,F0,F0,F0,03,03,42,C0,C0,F0,F0,4CA7
280 DATA F0,3F,03,42,C0,C0,F0,F0,F0,3F,03,42,C0,C0,F0,493E
290 DATA F0,F0,97,2B,C0,C0,C0,F0,F0,F0,A9,2B,C0,C0,C0,54D8
300 DATA F0,F0,F0,A9,2B,C0,C0,C0,F0,F0,F0,81,03,C0,C0,50EE
310 DATA C0,F0,F0,F0,03,03,C0,C0,C0,76,F0,06,E0,95,EB,4BD0
320 DATA C0,3F,0F,0F,0F,0F,4A,81,FE,D4,97,0F,0F,0F,5F,81,2B5C
330 DATA C2,7E,BF,76,F0,04,81,EB,6B,C3,76,F0,04,C0,BD,46DC
340 DATA 56,FD,76,F0,04,C0,03,FE,D4,76,F0,04,C0,03,FE,4367
350 DATA D4,76,0F,04,C0,81,D6,C0,76,0F,04,C0,81,D6,81,3C55
360 DATA 76,0F,04,C1,C1,FE,81,F0,F0,F0,F5,D5,C1,FE,C0,61A8
370 DATA 76,0F,04,FD,D5,EB,EA,0F,0F,0F,5F,D7,C1,EB,C2,462C
380 DATA 0F,0F,5F,D7,D6,56,E9,EA,0F,0F,0F,E9,E8,E8,C1,48FC
390 DATA E8,0F,0F,E9,76,C0,05,2B,03,C0,C0,C0,F0,F0,4D5B
400 DATA 2B,03,C0,C0,C0,0F,0F,0F,2B,42,C0,C0,C0,0F,0F,2B36
410 DATA 0F,2B,42,C0,C0,C0,F0,F0,F0,AB,56,C0,C0,C0,F0,589B
420 DATA F0,F0,D7,56,C0,C0,C0,F0,F0,F0,E9,43,D4,C0,C0,5B28
430 DATA F0,F0,F0,E9,43,D4,D4,C0,0F,0F,0F,D4,D5,C1,C1,47B7
440 DATA C0,0F,0F,0F,03,D5,C1,C1,C0,0F,87,0F,43,D5,D5,3B02
450 DATA E9,D5,F0,D2,F0,57,FD,E9,D6,85,0F,FF,0F,C0,FC,50F0
460 DATA D5,D6,85,87,EB,0F,C0,D4,FD,FD,FC,D6,D7,87,E8,5E85
470 DATA D4,E9,D4,C1,EA,FC,E9,C0,E8,76,C0,05,FC,F0,F0,5C3B
480 DATA F5,2B,D5,F0,F0,F5,0F,0F,1F,03,C0,0F,0F,0B,0F,1F40
490 DATA 0F,1F,42,C0,0F,0F,BF,F0,F0,BF,6A,C0,F0,F0,3F,4BE6
500 DATA F0,F0,3A,C0,90,FA,F0,3F,F0,B0,C0,68,68,90,F5,4FA5
510 DATA 6A,F0,94,94,60,34,94,90,2B,1A,6C,94,60,9C,D4,39E9
520 DATA 60,3F,60,74,D4,DC,D4,81,98,21,C0,81,C0,A9,81,4669
530 DATA C0,D4,81,71,F3,C0,C0,C0,F3,C0,C0,1A,F3,F3,E2,5A90
540 DATA D1,F3,F3,60,5F,71,F3,90,E8,D1,21,2B,D7,17,3F,3A55
550 DATA 64,C0,C0,57,03,EB,BF,42,74,E2,C0,EB,C0,FD,C3,5589
560 DATA B8,FC,D4,FF,D6,E8,76,F0,06,FA,F0,76,0F,05,5F,3DEC
570 DATA 85,76,0F,06,1F,85,0F,76,F0,05,BF,D5,76,F0,06,37D3
580 DATA 3F,C0,76,F0,06,2B,C0,76,F0,06,6A,C0,F0,76,0F,3AB0
590 DATA 04,5F,6A,42,76,0F,05,1F,2B,42,76,0F,05,1F,03,12C8
600 DATA 42,AF,76,F0,04,B5,3F,C0,D0,76,0F,04,BF,6A,C0,3A4D
610 DATA D5,76,0F,04,3F,03,03,C2,4B,0F,AD,C3,3F,97,42,2C8F
620 DATA C2,5E,D7,E9,FD,7E,EB,C1,FE,FC,FE,FD,FD,FC,FE,6F10
630 DATA FD,FC,F0,F0,F0,FF,76,F0,06,B5,42,FA,76,F0,05,4828
640 DATA AB,C0,D0,76,F0,05,6A,C0,D5,76,F0,04,F5,C0,C0,4CF1
650 DATA C0,F0,F0,F0,CC,9D,2B,81,C0,CC,CC,CC,F0,B5,3F,50E2
660 DATA 3F,42,60,C0,90,F0,BF,03,17,60,94,38,42,F0,3F,345A
670 DATA 6A,C0,C0,38,74,42,F0,3F,42,60,68,74,A9,C0,F0,4281
680 DATA 2B,C0,94,60,29,C0,C0,F5,6A,90,38,C8,E8,74,C0,499E
690 DATA B5,6A,42,38,E8,42,C8,F3,B5,2B,34,9C,42,C0,D1,4203
700 DATA F3,B5,3F,C8,DC,94,42,F3,F3,B5,3A,C0,03,94,C8,4676
710 DATA F3,F3,76,F0,28,76,CC,08,76,F0,08,70,76,F0,07,3800
720 DATA D4,76,F0,07,D5,F8,76,F0,06,E3,FD,76,F0,06,F2,4D8C
730 DATA FE,76,F0,06,F2,FE,03,FA,76,F0,04,B7,C3,A9,52,459E
740 DATA 76,F0,04,B7,D7,E8,57,F0,EA,D5,F0,B7,C3,E8,17,5422
750 DATA F5,3F,C0,F0,B5,6E,68,C0,6C,F9,F3,F3,5F,6A,98,4D4A
760 DATA C0,38,D1,F3,F3,0F,60,9C,68,C8,F3,F3,F3,F0,DC,5BB0
770 DATA B8,68,E8,F3,E2,F3,F0,C0,EC,68,D1,F3,E2,E2,F0,6559
780 DATA C0,D4,30,D1,F3,E2,C0,F0,81,D4,9C,D1,F3,E2,C8,5EC3
790 DATA 1A,94,42,B8,F3,F3,F3,6C,4E,90,42,C0,F3,F3,E6,54AD
800 DATA 38,4A,7C,A9,C0,F3,F3,94,16,E0,7C,16,D1,F3,E2,4EA2
810 DATA C4,9C,4A,A9,90,D1,F3,E2,E6,B2,4A,E8,7C,D1,F3,57F8
820 DATA D1,E2,E2,EA,42,C8,76,F3,04,C4,90,C0,E8,F3,F3,57FA
830 DATA E2,D1,F3,C0,C0,D1,F3,E2,2B,FC,F6,A3,57,A9,17,4B4B
840 DATA A1,2B,C0,F0,81,D5,FC,17,BF,2B,C0,5F,C0,D5,FC,4F59
850 DATA 17,3F,03,42,EA,C0,C1,FC,03,3F,03,42,C0,C0,C3,3D56

```

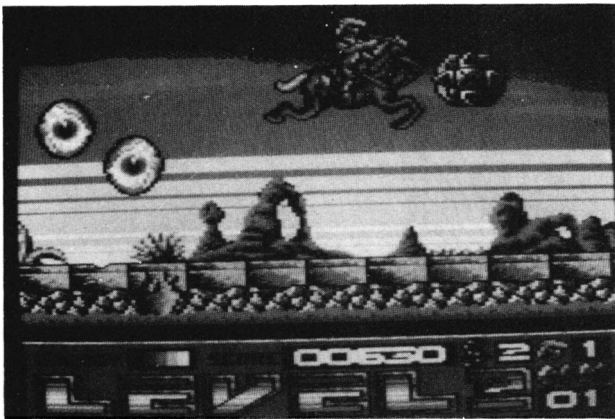

## DATA4B - BAS

```

10 ' DATAS du PROG 4B
20 ' Xyphoes Fantasy
30 ' (c) SILMARILS 1991
40 ON ERROR GOTO 100
50 MODE 2:AD=&C000:NL=110
60 FOR A=1 TO 250:B=0:FOR C=1 TO 15:READ A$
70 POKE AD,VAL("&"&A$):B=B+(PEEK(AD)*C):AD=AD+1
80 NEXT:READ E$:IF VAL("&"&E$)>B THEN 100
90 NL=NL+10:NEXT:SAVE"4B",B,&C000,&E9B:CLS:END
100 CLS:PRINT"DATA"C;"LIGNE"NL;" INCORRECT":END
110 DATA 76,F0,04,03,C0,C0,C0,76,F0,04,03,C0,C0,C0,76,4081
120 DATA F0,04,2B,42,C0,C0,76,F0,04,2B,42,C0,C0,FA,F0,489F
130 DATA F0,F0,3F,42,C0,C0,D0,F0,F0,F0,3F,42,C0,C0,C4,515E
140 DATA CC,CC,CC,3F,42,C0,C0,C4,CC,CC,CC,F0,F0,F0,B5,5E01
150 DATA 3F,FF,97,A9,F0,F0,F0,B5,6B,D6,D6,BD,F0,F0,F0,62BB
160 DATA B5,D7,D4,E8,95,F0,F0,F0,B5,C2,C1,C2,3F,F0,F0,5CCF
170 DATA F0,B5,E8,7F,E8,BD,CC,CC,CC,9D,3F,7F,E8,BD,F0,561D
180 DATA F0,F0,B5,7F,EB,95,2B,F0,F0,F0,B5,EB,FE,95,2B,53D9
190 DATA F0,F0,F0,B5,D6,D6,D5,97,F0,F0,F0,F5,E8,FC,D7,69F6
200 DATA FF,F0,F0,F0,E1,E8,D4,FC,E9,F0,F0,F0,F4,95,D5,6916
210 DATA EB,FC,F0,F0,F0,E0,17,6B,C2,D4,F0,F0,F0,E0,03,54A0
220 DATA 3F,EA,C0,F0,F0,F0,E0,81,2B,D6,95,F0,F0,F0,E0,5E81
230 DATA 81,7F,FC,3F,3F,42,C0,C0,D0,F0,F0,F0,3F,42,C0,4BC5
240 DATA C0,D0,F0,F0,F0,3F,6A,C0,C0,D0,F0,F0,F0,3F,03,4C3F
250 DATA C0,C0,D0,F0,F0,F0,17,03,C0,C0,D0,F0,F0,F0,17,5092
260 DATA 2B,C0,C0,C4,CC,CC,CC,03,2B,C0,C0,D0,F0,F0,F0,57CE

```



860 DATA EB, 81, 2B, 42, C0, C0, C0, D7, E8, 95, 3F, 6A, C0, 95, 81, 46C7  
870 DATA D7, E8, 81, 3F, 03, 42, 95, 81, D7, C0, 56, FD, FC, 42, 95, 469C  
880 DATA 6B, D7, D4, E9, D7, D7, D6, C0, 6B, FF, D4, D7, FF, FF, EB, 66E3  
890 DATA 42, C9, EB, E9, FF, FC, FC, FF, E8, 69, EB, FD, FE, E8, D4, 6A31  
900 DATA FD, C2, C1, FE, C3, FC, C0, C0, D4, AB, 34, FE, FF, E8, 17, 54F5  
910 DATA 2B, D4, E9, D4, D6, D6, C0, 17, 2B, 03, FD, C9, FC, E9, D4, 52EA  
920 DATA A9, 3F, 42, 56, 76, F0, 08, 76, 0F, 05, D7, EB, 87, 76, 0F, 3245  
930 DATA 04, D7, FF, FF, D6, F0, F0, F0, E1, FE, FC, D7, FF, F0, F0, 6F69  
940 DATA F0, F4, C0, D4, E9, FF, F0, F0, F0, C2, F0, C0, E9, FF, F0, 6C2A  
950 DATA F0, F0, FC, FC, E0, D4, FC, 0F, 0F, 5E, FF, FF, FC, D4, D7, 5A81  
960 DATA 0F, 0F, FD, D6, D7, EB, E9, FC, 0F, 5E, EB, FC, FC, FF, FC, 620E  
970 DATA E8, F0, F5, FE, E8, FC, FD, FE, C0, 0F, D7, FC, C0, C0, E9, 6134  
980 DATA FE, C0, 5E, FE, C0, C0, C0, D4, FE, C0, 5F, D6, 85, 0F, 4A, 4624  
990 DATA D4, C2, C0, EB, E8, 5F, 5E, D7, E8, E8, D5, D6, 85, E9, FD, 5F09  
1000 DATA D6, FC, D6, E9, 76, F0, 08, 76, 0F, 10, 76, F0, 08, F8, 76, 3B25  
1010 DATA F0, 07, F8, FC, C3, EB, F8, F0, F0, F0, FC, E9, FF, FF, D6, 6E6E  
1020 DATA F8, F0, F0, FF, FC, E9, D7, EB, EB, 0F, 0F, D7, D6, FC, FC, 5C3B  
1030 DATA D6, D7, 0F, 0F, FC, EA, D4, D4, D4, E9, 87, 0F, D4, D7, C0, 5296  
1040 DATA C0, C0, D4, FA, F0, D4, FD, C2, 85, 4A, C0, AF, 0F, C0, D4, 4EFB  
1050 DATA AF, 0F, 0F, 4A, AF, 0F, C0, D4, AF, 0F, 0F, 4A, AD, 0F, C1, 318B  
1060 DATA C0, E9, AD, D6, 0F, 85, 0F, EB, E8, FD, FC, D7, 87, 85, 0F, 490F  
1070 DATA E0, C0, 17, 2B, 03, 42, C0, 03, 0B, C0, 95, 42, AB, C0, C0, 3A15  
1080 DATA C0, 1F, 2B, BF, 03, D6, C0, C0, 81, B5, FF, D7, 57, D6, C0, 50D1  
1090 DATA C0, 03, F5, C3, E9, FF, EA, C0, 81, C0, E1, FC, FC, D7, C2, 630E  
1100 DATA 57, FF, 03, F4, A9, 56, E9, FC, FF, C3, BF, 5E, 2B, D4, FC, 537B  
1110 DATA D4, D6, FD, BF, 4A, 2B, 3F, FC, D4, EB, FC, BF, 0B, 7F, FF, 4F3E  
1120 DATA FC, E8, FC, FC, 97, B5, FF, C3, D4, D4, D4, 03, A9, 1F, C3, 4CA2  
1130 DATA FC, D4, C0, BD, C0, 17, 5F, FE, FC, EB, C0, D7, 42, C0, 5F, 4E56  
1140 DATA C2, D4, EB, C0, E9, D7, C0, 4B, EB, 81, FC, C0, FC, E9, 42, 57BF  
1150 DATA 4B, C0, C0, E8, D4, C0, FC, C0, 76, F0, 18, 76, CC, 0D, 6E, 42CD  
1160 DATA 76, CC, 07, 2B, 76, CC, 07, 6A, CC, CC, 76, F0, 04, B5, 6A, 3D2C  
1170 DATA D0, 76, F0, 05, B5, 42, D5, 76, F0, 05, B5, 42, C0, 76, F0, 44FD  
1180 DATA 05, B5, C0, C0, FA, 76, F0, 04, B5, 81, C0, D0, 76, F0, 04, 45C6  
1190 DATA B5, 03, C0, D0, 76, F0, 04, B5, 42, 42, D5, 76, CC, 04, 9D, 3B49  
1200 DATA 2B, 42, C0, 76, CC, 04, 9D, 6A, 03, C0, F0, F0, F0, AB, 3F, 46DC  
1210 DATA C0, FA, F0, F0, F0, AB, 3F, 81, 42, D5, F0, F0, AB, 3F, 03, 4439  
1220 DATA C0, 2B, C0, FA, CC, 17, 42, C0, 95, 2B, C0, C4, CC, 03, C0, 41B3  
1230 DATA 42, 17, 42, C0, C4, 9D, 6A, 81, C0, 3F, C0, C0, C4, 9D, 42, 4384  
1240 DATA 17, 17, 2B, C0, C0, C4, A1, C0, 17, 3F, 42, C0, C0, D5, A1, 4475  
1250 DATA C0, C0, 2B, 42, C0, C0, FA, E0, C0, 95, 03, C0, C0, D5, F0, 5308  
1260 DATA E0, C0, 42, C0, C0, C0, FA, F0, F5, 76, C0, 05, FA, F0, F0, 5A53  
1270 DATA F0, EA, 42, C0, C0, D0, 76, F0, 04, 2B, C0, C0, D0, F0, 17, 45FF  
1280 DATA 2B, CC, 2B, 42, C0, C4, CC, 03, 3F, 46, 2B, C0, C0, C4, CC, 4188  
1290 DATA 76, F0, 18, 76, CC, 20, F0, F0, F0, FA, 76, F0, 07, 52, 76, 4589  
1300 DATA F0, 07, D5, 76, F0, 06, F5, C0, 76, F0, 06, B5, C0, FA, 76, 4B76  
1310 DATA F0, 05, B5, 42, D0, 76, F0, 05, B5, 42, D0, F0, F0, F0, CC, 5412  
1320 DATA CC, 9D, 42, C4, 76, CC, 05, 9D, 42, C4, CC, CC, CC, 76, F0, 4D2B  
1330 DATA 04, BF, 6A, 81, C0, 76, F0, 04, 17, 03, C0, C0, 76, F0, 04, 377F  
1340 DATA 3F, 03, 42, C0, 76, F0, 04, 3F, 2B, C0, C0, 76, F0, 04, 3F, 34F1  
1350 DATA 6A, C0, C0, 76, CC, 04, 3F, 6A, C0, C0, F0, F0, F0, F5, 3F, 5036  
1360 DATA 42, 42, C0, F0, F0, F0, B5, 2B, 03, C0, C0, F0, F0, F0, B5, 5667  
1370 DATA 2B, 42, C0, C0, F0, F0, F0, B5, 42, C0, C0, C0, F0, F0, F0, 5EE9  
1380 DATA B5, 03, C0, C0, C0, F0, F0, F0, B5, 3F, 03, 81, C0, F0, F0, 515B  
1390 DATA F0, B5, 2B, C0, C0, C0, F0, F0, F0, BF, 76, C0, 04, F0, F0, 5587  
1400 DATA F0, 3F, 03, 42, C0, C0, F0, F0, F0, 2B, 3F, C0, C0, 81, 81, 46FF  
1410 DATA C0, 57, 2B, 81, C0, D0, F0, C0, C0, 17, 2B, 81, C0, D0, F0, 4BDE  
1420 DATA C0, C0, 95, 3F, 03, C0, D5, F0, FA, EA, 81, 3F, 2B, C0, C0, 4939  
1430 DATA F0, F0, F5, C0, 3F, 2B, C0, C0, F5, CC, CC, C0, 95, 03, C0, 4B80  
1440 DATA C0, C8, FA, F0, EA, 95, 2B, C0, C0, E0, D0, F0, E0, 95, 42, 534F

1450 DATA C0, C0, EA, D5, F0, EA, 95, 42, 76, C0, 04, FF, 6A, 95, 42, 41CD  
1460 DATA 76, C0, 04, 81, 6A, 95, 2B, 76, C0, 04, 95, 6A, 17, 2B, 81, 2BCE  
1470 DATA C0, 81, C0, 17, C0, 3F, 42, 81, C0, 81, C0, 3F, 03, 3F, 42, 2DE3  
1480 DATA C0, C0, C0, 81, 3F, 3F, 2B, 03, 42, C0, 17, 03, 17, 3F, 2B, 1C93  
1490 DATA 03, 42, 81, 3F, D5, F0, BF, C0, D0, F0, F0, F0, C0, F5, 3F, 591F  
1500 DATA C0, D0, F0, F0, F0, C0, AB, 2B, 42, D0, F0, F0, F0, C0, 95, 5792  
1510 DATA 2B, 42, D0, F0, F0, F0, C0, 95, 03, C0, D5, F0, F0, F0, C0, 5BA9  
1520 DATA 17, 6A, C0, C0, CC, CC, CC, C0, 17, 6A, C0, C0, F0, F0, F0, 5816  
1530 DATA 81, 3F, 03, C0, C0, F0, F0, F0, 81, 3F, 2B, C0, C0, F0, F0, 5240  
1540 DATA F0, 81, 6A, C0, C0, C0, F0, F0, F0, 17, 3F, 42, C0, C0, F0, 4DF3  
1550 DATA F0, F0, 03, 3F, 42, 42, C0, F0, F0, F0, 3F, 2B, 03, C0, C0, 3FDB  
1560 DATA FA, F0, F0, 17, 42, C0, C0, C0, D0, F0, F0, 3F, 2B, C0, C0, 4CF3  
1570 DATA C0, D0, F0, F0, 3F, 2B, 03, C0, C0, D0, 76, F0, 05, 3F, 2B, 36AC  
1580 DATA C0, C0, C0, 0F, 0F, 5F, 3F, C0, C0, C0, 81, 0F, 0F, 1F, 2B, 2873  
1590 DATA 81, C0, C0, C0, F0, F0, BF, 2B, 42, C0, C0, 81, F0, F0, 3F, 4D41  
1600 DATA 2B, 42, 81, C0, 95, F0, F5, 3F, 3F, 42, 03, C0, 95, F0, B5, 439E  
1610 DATA 3F, 03, 17, 03, C0, 03, 0F, 1F, 3F, 3F, C0, C0, 81, C0, 0F, 2DA4  
1620 DATA 1F, 3F, 03, 17, 42, C0, C0, 0F, 1F, 3F, 17, 03, C0, C0, 81, 2D01  
1630 DATA F0, BF, 6A, 76, C0, 04, 17, 0F, 3F, 2B, 42, C0, C0, C0, 81, 35FF  
1640 DATA 5F, 3F, 17, 03, 42, C0, 81, 17, 1F, 2B, 42, 76, C0, 04, 17, 21AB  
1650 DATA BF, 3F, 03, 76, C0, 04, 81, 3F, 76, C0, 08, 81, 3F, 03, 03, 2209  
1660 DATA C0, 81, 03, 42, C0, 2B, 81, 42, C0, C0, C0, 3F, 03, 2B, 42, 2CFF  
1670 DATA C0, C0, C0, 03, 3F, 17, 03, C0, C0, C0, 81, 03, 3F, 3F, 42, 2AD8  
1680 DATA C0, C0, C0, 42, 95, 3F, 2B, C0, 95, 2B, 03, 2B, 17, 3F, 03, 1EF2  
1690 DATA 81, 17, 76, 3F, 04, 17, 42, 17, 3F, 3F, 3F, 17, 3F, 95, 17, 1B59  
1700 DATA 3F, 3F, 2B, 3F, 2B, 3F, 17, 3F, 17, 17, 03, 2B, 2B, 76, 3F, 1752  
1710 DATA 04, 2B, 3F, 2B, 03, 17, 6A, C0, 03, 3F, 3F, 6A, 81, 2B, 2B, 20EC  
1720 DATA C0, C0, 81, 17, 03, C0, 95, 03, C0, 95, 03, C0, 42, C0, 81, 37F5  
1730 DATA C0, C0, 03, C0, C0, C0, 81, 76, C0, 09, 17, 3F, 2B, C0, C0, 37BA  
1740 DATA D0, F0, F0, 3F, 17, 42, C0, C0, 85, 0F, 0F, 3F, 03, 42, C0, 2B9A  
1750 DATA C0, 85, 0F, 0F, 3F, 42, C0, C0, C0, D5, F0, F0, 3F, 2B, 42, 3E47  
1760 DATA C0, C0, C0, F0, F0, 17, 3F, 2B, C0, C0, C0, F0, F0, 42, 03, 4244  
1770 DATA 2B, 2B, C0, C0, F0, F0, 03, 81, C0, 81, 42, C0, 0F, 0F, 76, 344D  
1780 DATA C0, 06, AF, 0F, 03, 42, C0, C0, 81, C0, 85, 0F, 3F, 2B, 81, 2F80  
1790 DATA C0, C0, C0, D0, F0, 3F, 3F, 76, C0, 04, 85, 0F, 3F, 3F, 42, 2B29  
1800 DATA C0, C0, C0, 85, 0F, 6A, C0, 17, 03, C0, C0, 85, 0F, 76, C0, 37E1  
1810 DATA 06, D5, 0F, 76, C0, 07, 0F, C0, C0, 81, 42, 95, 42, 76, C0, 38B2  
1820 DATA 04, 3F, 42, 03, 2B, C0, C0, C0, 03, 7F, D5, 3F, BF, C0, C0, 428A  
1830 DATA 81, 17, 6B, D5, 17, 97, 42, C0, 03, 7F, 7E, EB, 7F, A9, 42, 3A1D  
1840 DATA 81, 17, 6B, FE, D6, EB, A9, EA, 17, 3F, 43, 97, D6, D6, 57, 446C  
1850 DATA C3, BF, 2B, 17, FD, FC, D6, EB, A9, 3F, C0, D5, E9, E8, E9, 5BF8  
1860 DATA D6, 03, BF, 57, D6, E9, C0, E9, E8, D6, 97, C0, 81, FC, C0, 5A37  
1870 DATA E9, E9, BD, 17, C0, EB, FC, EB, FC, D4, 81, 17, C1, FC, D4, 5878  
1880 DATA C0, D4, D4, E9, BF, C0, FE, D4, C0, C0, FC, EA, 17, C0, FC, 5CD0  
1890 DATA E8, C0, C0, E9, C2, 95, D7, D6, C0, C0, C0, FC, E9, AB, 76, 5A8E  
1900 DATA F0, 15, FA, 76, F0, 07, D2, 76, F0, 07, D2, F0, F0, 76, CC, 4FBC  
1910 DATA 05, EC, CC, CC, 76, F0, 05, D4, 76, F0, 06, D2, F8, 76, F0, 4EDE  
1920 DATA 06, F8, D0, 76, F0, 06, D4, D0, 76, F0, 06, D4, D0, 76, F0, 4E2A  
1930 DATA 06, F4, 76, F0, 04, D2, F0, F0, E0, F0, D7, F0, F0, D2, F0, 6599  
1940 DATA F0, E0, F0, D6, F0, F0, FA, F0, F0, E0, E1, F8, F0, F0, FA, 6FEF  
1950 DATA D2, F0, F4, E1, D0, F0, F0, F8, F8, FA, E1, D6, F0, F0, 0F, 6172  
1960 DATA E9, AD, 87, 4B, E8, 0F, 0F, 0F, C1, 0F, AD, 4B, AD, 0F, 0F, 2795  
1970 DATA F0, F4, F0, F5, F4, 76, F0, 04, F4, E1, E1, E0, 76, F0, 04, 5097  
1980 DATA E0, F4, F4, D6, 76, F0, 04, E0, D2, F4, C2, F0, F0, F0, 0F, 56B7  
1990 DATA AF, AD, 0F, E8, 76, 0F, 04, AD, AD, 0F, AD, 76, 0F, 04, E9, 3046  
2000 DATA C1, 0F, 85, 0F, 0F, 0F, F0, F4, C1, F0, D0, E1, F0, F0, 0F, 4F55  
2010 DATA 0F, 5E, 0F, AD, 4B, AD, 0F, 0F, 0F, 5E, 87, AD, D6, 85, 0F, 2F33  
2020 DATA 0F, 0F, 87, AD, 85, AD, 0F, 0F, 4B, 5E, D6, D4, C1, D4, 87, 42BD  
2030 DATA AF, E9, D6, E8, C0, D4, D4, FE, D6, 76, CC, 0A, C0, 76, CC, 509D





# DAT5 - BAS

```

10 ' DATAS du PROG 5
20 ' Xyphoes Fantasy
30 ' (c) SILMARILS 1991
40 ON ERROR GOTO 100
50 MODE 2:AD=&C000:NL=110
60 FOR A=1 TO 214:B=0:FOR C=1 TO 15:READ A$
70 POKE AD,VAL("&"+A$):B=B+(PEEK(AD)*C):AD=AD+1
80 NEXT:READ E$:IF VAL("&"+E$)>B THEN 100
90 NL=NL+10:NEXT:SAVE"5",B,&C000,&C80:CLS:END
100 CLS:PRINT"DATA"C;"LIGNE"NL;" INCORRECT":END
110 DATA FF,AF,0F,FF,FF,FF,0F,0F,0F,0F,0F,0F,0F,0F,0F,FF,FF,3278
120 DATA FF,FF,0F,0F,0F,0F,0F,5F,FF,FF,AF,0F,FF,AF,5F,3EA8
130 DATA AF,0F,0F,0F,5F,AF,0F,0F,0F,FF,0F,5F,0F,0F,0F,1A18
140 DATA 0F,0F,0F,5F,FF,0F,0F,FF,0F,0F,0F,0F,FF,0F,0F,20A8
150 DATA 0F,0F,AF,0F,0F,0F,FF,0F,0F,0F,0F,FF,0F,0F,1C98
160 DATA 0F,0F,0F,0F,0F,A9,56,FC,03,03,03,03,03,03,03,100D
170 DATA 03,03,03,03,03,56,FC,A9,FC,A9,03,03,03,03,FC,2D2D
180 DATA FC,FC,FC,FC,FC,03,03,03,03,03,FC,FC,FC,FC,FC,4F38
190 DATA FC,FC,FC,FC,FC,FC,FC,A9,03,03,03,03,03,03,03,21D4
200 DATA 03,03,03,03,03,53,A3,03,03,FC,A9,03,03,FC,FC,34B9
210 DATA FC,FC,FC,FC,03,03,03,03,03,07,A9,03,56,A9,03,1FB7
220 DATA 03,03,03,03,03,03,03,03,03,03,03,56,FC,FC,A9,2949
230 DATA 03,03,03,03,03,FC,FC,FC,FC,A9,03,03,03,03,03,2512
240 DATA 56,FC,FC,FC,FC,FC,FC,FC,FC,FC,FC,A9,03,03,03,48BC
250 DATA 03,03,03,03,03,03,03,03,03,03,03,03,03,03,A6,D1,A9,56,A9,28C3
260 DATA 03,03,03,56,FC,FC,FC,FC,FC,FC,03,03,03,03,03,07,24FB
270 DATA A9,03,56,A9,03,03,03,03,03,03,03,03,03,03,03,47,099B
280 DATA CF,CF,CF,CF,CF,CF,CF,CF,CF,CF,03,03,FC,FC,FC,A9,54ED
290 DATA 03,03,03,03,03,47,CF,CF,CF,CF,CF,CF,CF,CF,CF,CF,51E4
300 DATA CF,CF,CF,CF,CF,CF,CF,CF,CF,CF,CF,CF,CF,CF,CF,CF,8B,F9,5FC6
310 DATA E4,48,A3,47,CF,CF,CF,CF,CF,8B,FC,F3,F6,FC,ED,CF,6416
320 DATA CF,CF,CF,CF,07,A9,03,03,56,03,03,03,03,03,03,0F33
330 DATA 03,03,03,03,47,F3,F3,F3,F3,F3,F3,F3,F3,E7,03,5674
340 DATA 03,FC,FC,FC,A9,03,03,03,03,03,47,F3,F3,F3,F3,42F3
350 DATA F3,F3,F3,F3,F3,F3,F3,F3,F3,F3,F3,F3,F3,F3,F3,71E8
360 DATA F3,F3,F3,8B,F3,E6,C0,A3,47,F3,F3,F3,F3,8B,53,56F9
370 DATA 3C,79,F6,ED,F3,F3,F3,8B,07,A9,03,03,03,03,2D80
380 DATA 03,03,03,03,03,03,03,03,47,F3,F3,F3,F3,F3,4100
390 DATA F3,F3,F3,E7,03,03,56,FC,FC,03,03,03,03,03,1D66
400 DATA 47,F3,F3,F3,F3,F3,F3,F3,F3,F3,F3,F3,F3,F3,713C
410 DATA F3,F3,F3,F3,F3,F3,F3,8B,F2,48,D1,A3,47,F3,57CD
420 DATA F3,F3,F3,8B,86,9C,B4,79,ED,F3,F3,F3,F3,8B,57,587A
430 DATA A9,03,C0,81,C0,81,C0,81,C0,81,81,81,47,40DB
440 DATA F3,F3,F3,F3,F3,F3,F3,F3,E7,03,42,C0,E8,C0,42,5065
450 DATA C0,42,C0,42,C0,47,F3,F3,F3,F3,F3,F3,F3,F3,67EF
460 DATA F3,F3,F3,F3,F3,F3,F3,F3,F3,F3,F3,DE,E6,6FFF
470 DATA A6,F3,03,47,F3,F3,F3,F3,8B,53,6C,9C,F0,E7,F3,5783
480 DATA F3,F3,F3,8B,57,A9,03,81,03,D4,81,81,03,81,81,3462
490 DATA 81,03,81,81,47,F3,F3,F3,F3,F3,F3,F3,E7,03,5A64
500 DATA 42,56,E8,E8,42,42,42,42,03,47,F3,F3,F3,F3,46B9
510 DATA F3,F3,F3,F3,F3,F3,F3,F3,F3,F3,F3,F3,F3,F3,71E8
520 DATA F3,F3,F3,DE,53,A6,F3,03,47,F3,F3,F3,F3,8B,F2,595B
530 DATA C8,E6,9C,E7,F3,F3,F3,F3,8B,07,A9,03,C0,03,81,3EBB
540 DATA 81,C0,03,81,81,81,03,81,81,47,F3,F3,F3,F3,52B8
550 DATA F3,F3,F3,E7,03,42,C0,E8,A9,42,42,42,42,81,3461
560 DATA 47,F3,F3,F3,F3,F3,F3,F3,F3,F3,F3,F3,F3,F3,713C
570 DATA F3,F3,F3,F3,F3,F3,F3,DE,53,E0,D9,A3,47,F3,5B6A
580 DATA F3,F3,F3,8B,F2,90,F3,D1,47,F3,F3,F3,F3,8B,07,5351
590 DATA A9,03,81,03,81,D4,81,03,C0,03,81,81,42,03,47,277C
600 DATA F3,F3,F3,F3,F3,F3,F3,F3,E7,03,03,42,E8,A9,42,4686
610 DATA 42,42,81,42,03,47,F3,F3,F3,F3,F3,F3,F3,F3,6303
620 DATA F3,F3,F3,F3,F3,F3,F3,F3,F3,F3,F3,DE,53,6762
630 DATA 8C,F1,A3,47,F3,F3,F3,F3,8B,E4,E6,70,F6,47,F3,5C7B
640 DATA F3,F3,F3,8B,07,A9,03,81,03,81,81,81,03,81,81,2F94
650 DATA 81,81,42,03,47,F3,F3,F3,F3,F3,F3,F3,E7,03,58AB
660 DATA 03,42,E8,E8,42,42,42,42,03,47,F3,F3,F3,4652
670 DATA F3,F3,F3,F3,F3,F3,F3,F3,F3,F3,F3,F3,F3,71E8
680 DATA F3,F3,F3,DE,F3,F3,D1,D1,47,F3,F3,F3,8B,E4,6759
690 DATA F3,98,F6,47,F3,F3,F3,DE,AD,A9,03,C0,81,81,4D23
700 DATA 81,C0,81,81,81,C0,81,42,03,47,F3,F3,F3,F3,52B8
710 DATA F3,F3,F3,E7,03,42,C0,E8,C0,42,C0,42,42,C0,3E4B
720 DATA 47,F3,F3,F3,F3,F3,F3,F3,F3,F3,F3,F3,F3,713C
730 DATA F3,F3,F3,F3,F3,F3,F3,8B,A6,D1,F3,D1,47,F3,5EA6
740 DATA F3,F3,F3,8B,68,F3,E6,F6,47,F3,F3,F3,DE,AD,6342
750 DATA A9,03,03,03,03,03,FC,03,03,03,03,03,03,47,0CD9
760 DATA F3,F3,F3,F3,F3,F3,F3,F3,E7,03,03,03,FC,A9,03,40E5
770 DATA 03,03,03,03,03,47,F3,F3,F3,F3,F3,F3,F3,F3,5FD0
780 DATA F3,F3,F3,F3,F3,F3,F3,F3,F3,F3,F3,8B,E6,6B75
790 DATA F3,E0,A3,47,F3,F3,F3,8B,F3,B2,D9,A9,47,F3,594D
800 DATA F3,F3,F3,DE,AD,A9,03,03,03,03,56,A9,03,03,1DFC
810 DATA 03,03,03,03,47,CF,CF,CF,CF,CF,CF,CF,CF,CF,03,4A74
820 DATA 03,03,FC,A9,03,03,03,03,03,03,47,F3,F3,F3,3C77
830 DATA F3,F3,F3,F3,F3,F3,F3,F3,F3,F3,F3,F3,F3,71E8
840 DATA F3,F3,F3,8B,53,D1,D1,03,47,F3,F3,F3,8B,03,4A22
850 DATA F3,F6,A9,47,F3,F3,F3,DE,AD,A9,03,03,03,03,3519
860 DATA 03,56,A9,03,03,03,03,03,03,03,03,03,03,03,03,0400
870 DATA 03,03,03,03,03,03,56,A9,03,03,03,03,03,03,09D6
880 DATA 47,CF,CF,CF,CF,CF,CF,CF,CF,CF,CF,CF,CF,CF,CF,6000
890 DATA CF,CF,CF,CF,CF,CF,CF,CF,CF,CF,CF,CF,CF,CF,4945
900 DATA CF,CF,CF,CF,03,FC,A9,47,CF,CF,CF,CF,CF,CF,CF,DE,FD,55FB
910 DATA A9,03,03,03,03,56,FC,03,03,03,03,03,03,03,0C1B
920 DATA 03,03,03,03,03,03,03,03,03,03,03,03,FC,A9,03,1721
930 DATA 03,03,03,03,03,03,03,03,03,03,03,03,03,03,03,0168
940 DATA 03,03,03,03,03,03,56,FC,FC,FC,FC,A9,03,F3,4358
950 DATA F3,F3,03,03,03,03,03,FC,A9,03,A3,03,53,03,03,1CC6
960 DATA A3,03,A3,FC,FD,A9,53,F3,F3,F3,F3,F3,F6,03,03,4DF9
970 DATA 03,03,03,F3,F3,F3,F3,F3,F3,F3,F3,F3,53,62E8
980 DATA F3,F3,F3,A3,53,F3,F3,F3,F3,A3,F3,F3,F3,6928
990 DATA F3,F3,F3,F3,F3,F3,F3,F3,F3,F3,F3,F6,FC,6D99
1000 DATA FC,FC,03,03,53,F3,F3,F3,F3,F3,F3,F3,A9,53,5AE7
1010 DATA 5B,03,F7,A3,53,5B,53,FB,FC,F8,A9,53,37,3F,FF,4691
1020 DATA 3F,FF,F6,03,03,03,03,B3,33,3B,37,3F,37,7F,2085
1030 DATA BF,3F,FF,FB,53,33,3F,BF,FF,A3,53,33,3F,BF,FF,4488
1040 DATA A3,B3,33,3B,37,3F,37,7F,BF,3F,FF,FB,53,37,3F,3664
1050 DATA FF,3F,FF,F6,FC,FC,FC,03,03,53,33,37,37,3F,3F,2C2E
1060 DATA FF,FF,FB,A3,F2,4B,F3,7F,73,F2,4B,B7,BB,F6,FD,58A5

```



```

1070 DATA A9,53,73,F3,F3,F3,F7,F6,FC,03,03,03,03,E7,F3,439B
1080 DATA F3,F3,F3,F3,F3,F3,F3,F3,FB,53,73,F3,F3,F7,A3,61FB
1090 DATA 53,73,F3,F3,F7,A3,E7,F3,F3,F3,F3,F3,F3,F3,6E28
1100 DATA F3,FB,53,73,F3,F3,F3,F7,F6,FC,FC,A9,03,03,53,48EB
1110 DATA DB,F3,F3,F3,F3,F3,FF,A3,A7,D6,F3,BB,DB,A7,628D
1120 DATA D6,F7,67,F6,FD,A9,53,73,FC,FC,FC,F7,F6,FC,03,5A24
1130 DATA 03,03,03,B3,F6,FC,FC,FC,FC,FC,FC,FC,F9,7B,53,5DEC
1140 DATA 73,FC,FC,B7,A3,53,73,FC,FC,B7,F6,B3,F6,FC,FC,6463
1150 DATA FC,FC,FC,FC,FC,F9,7B,53,73,FC,FC,FC,F7,F6,FC,67D9
1160 DATA FC,03,03,03,53,DB,FC,FC,FC,FC,FC,F9,F7,F3,A5,6350
1170 DATA FC,D3,EF,9B,A7,FC,D3,CF,73,FD,A9,53,DB,FC,FC,5E02
1180 DATA FC,B7,F6,FC,A9,03,03,03,E7,F6,FC,FC,FC,FC,FC,5E7F
1190 DATA FC,FC,F9,73,53,73,FC,FC,B7,A3,53,73,FC,FC,B7,55CF
1200 DATA F6,E7,F6,FC,FC,FC,FC,FC,FC,FC,F9,73,53,DB,FC,64EE
1210 DATA FC,FC,B7,F6,FC,FC,03,03,03,53,73,FC,FC,FC,FC,5164
1220 DATA FC,FC,F7,F3,5A,FC,F9,6F,CF,F2,FC,F9,CF,DB,AD,6371
1230 DATA A9,53,DB,C3,C3,C3,B7,F6,FC,A9,03,03,03,E7,F3,46BF
1240 DATA F3,F3,F3,F3,F3,F3,F3,F3,73,53,73,C3,C3,F7,A3,5880
1250 DATA 53,73,C3,C3,F7,A3,E7,F3,F3,F3,F3,F3,F3,F3,6CD8
1260 DATA F3,73,53,DB,C3,C3,C3,B7,F6,FC,A9,03,03,03,53,38BF
1270 DATA DB,F3,F3,F3,F3,C3,C3,F7,F3,FC,F3,F3,DB,F3,F6,6ECF
1280 DATA F3,F3,F3,F3,AD,A9,53,73,FC,FC,FC,B7,F6,FC,FC,65D8
1290 DATA 03,03,03,E7,CF,CF,9B,CF,CF,9B,CF,9B,33,73,53,4284
1300 DATA DB,FC,FC,F7,A3,B3,F6,FC,FC,F7,A3,E7,CF,CF,9B,62DF
1310 DATA CF,CF,9B,CF,9B,33,73,53,73,FC,FC,FC,B7,F6,FC,5B7A
1320 DATA A9,03,03,03,53,CF,CF,9B,CF,33,F6,FC,F7,F3,D6,57C4
1330 DATA F9,F3,CF,F3,F6,F9,F3,DB,F3,AD,A9,53,73,C3,C3,579B
1340 DATA C3,B3,F6,FC,FC,03,03,03,F3,F3,F3,F3,F3,F3,5DE2
1350 DATA F3,F3,F3,F3,53,DB,C3,C3,B7,F3,73,C3,C3,C3,B7,58F8
1360 DATA A3,F3,F3,F3,F3,F3,F3,F3,F3,F3,F3,F3,F3,53,73,C3,5FAB
1370 DATA C3,C3,B3,F6,FC,A9,03,03,03,53,F3,F3,F3,F3,B3,4E95
1380 DATA E3,C3,B7,A3,F6,F9,F3,CF,F3,F6,F9,E7,DB,F6,AD,693F
1390 DATA A9,53,DB,C3,C3,C3,B3,F6,FC,FC,A9,03,03,B3,33,42EB
1400 DATA 3B,37,3F,37,7F,3F,7F,FF,FB,53,73,C3,C3,B3,B3,49FC
1410 DATA E3,C3,C3,C3,B7,A3,B3,33,3B,37,3F,37,7F,3F,7F,3078
1420 DATA FF,FB,53,DB,C3,C3,C3,B3,F6,FC,A9,03,03,03,03,350B
1430 DATA 53,E7,CF,33,33,E3,C3,F7,A3,E3,FC,F3,67,DB,E3,5C0B
1440 DATA FC,B3,CF,F6,AD,A9,53,DB,FF,FF,FF,B7,F6,FC,FC,689B
1450 DATA A9,03,03,B3,F3,F3,F3,F3,F3,F3,F3,F3,FB,53,62FE
1460 DATA 73,FF,FF,B7,73,FF,FF,FF,FB,7B,03,B3,F3,F3,F3,5D78
1470 DATA F3,F3,F3,F3,F3,F3,FB,53,DB,FF,FF,FF,B7,F6,FC,6B79
1480 DATA A9,03,03,03,03,53,CF,F3,F3,F3,FF,FF,F7,A3,53,534A
1490 DATA F9,03,E7,A3,53,F9,53,DB,FC,AD,A9,53,DB,FF,FF,5999
1500 DATA FF,B7,F6,FC,FC,A9,03,03,B3,F7,FF,FF,FF,FF,FF,62FE
1510 DATA FF,FF,FB,7B,53,DB,FF,FF,B3,F7,FF,FF,FF,B7,A3,64E8
1520 DATA 03,B3,F7,FF,FF,FF,FF,FF,FF,FF,FB,7B,53,DB,FF,64CC
1530 DATA FF,FF,B7,F6,FC,FC,03,03,03,03,53,DB,F7,FF,FF,4B77
1540 DATA FF,FF,F7,A3,03,A3,03,53,03,03,A3,03,A3,03,FD,2D9E
1550 DATA A9,53,DB,0F,0F,0F,F7,F6,FC,FC,FC,03,03,E7,A7,4770
1560 DATA 0F,0F,0F,0F,0F,0F,0F,5B,73,F9,DB,0F,0F,F3,0F,2B4C
1570 DATA 0F,0F,5B,73,03,03,E7,A7,0F,0F,0F,0F,0F,0F,13A0
1580 DATA 5B,73,53,DB,0F,0F,0F,F7,F6,FC,FC,03,03,03,03,2C60
1590 DATA 53,DB,0F,0F,F3,F3,F3,B7,A3,CF,CF,CF,CF,CF,CF,5BA0
1600 DATA CF,CF,CF,CF,FD,A9,53,DB,FF,FF,FF,F7,F3,F3,F3,6B6E
1610 DATA F3,F3,A3,E7,F7,FF,FF,FB,F3,F3,F3,F3,7B,53,61C8
1620 DATA DB,FF,FF,F7,FF,FF,FF,B3,A3,03,03,E7,F7,FF,FF,5B74
1630 DATA FB,F3,F3,F3,F3,F3,7B,53,DB,FF,FF,FF,F7,F3,F3,6A90
1640 DATA F3,F3,F3,A3,03,53,DB,F3,F3,E7,9B,33,33,A3,DB,4AC8
1650 DATA F3,F3,F3,F3,F3,F3,F3,F3,E7,FD,A9,53,DB,0F,0F,4C26
1660 DATA 0F,F7,BF,3F,37,7F,FF,A3,E7,A7,0F,0F,5B,CF,9B,3E58
1670 DATA 67,CF,33,73,53,DB,0F,5B,0F,0F,0F,5B,7B,03,03,1B00
1680 DATA 03,E7,A7,0F,0F,5B,CF,9B,67,CF,33,73,53,DB,0F,354C
1690 DATA 0F,0F,F7,BF,3F,37,7F,FF,A3,03,53,CF,CF,9B,33,3D1C
1700 DATA F3,F3,F3,A3,DB,F3,F3,F3,F3,F3,F3,F3,F3,E7,FD,701E
1710 DATA A9,53,DB,FF,FF,FF,F3,F3,F3,F3,F3,B7,A3,B3,F7,66A6
1720 DATA FF,FF,FB,7B,F3,F3,F3,F3,53,73,FF,F7,FF,FF,66A4
1730 DATA FF,B7,A3,03,03,03,B3,F7,FF,FF,FB,7B,F3,F3,F3,5C78
1740 DATA F3,F3,F9,DB,FF,FF,FF,F3,F3,F3,F3,F3,B7,A3,53,61A6
1750 DATA F3,F3,F3,F3,F3,F3,F3,A3,DB,F3,F3,F3,F3,6E28
1760 DATA F3,F3,F3,E7,FD,A9,53,73,3F,3F,3F,3F,3F,3F,2CBE
1770 DATA 3F,B3,F6,E7,B7,3F,3F,7B,BF,33,3F,3B,7F,FB,53,39F9
1780 DATA 73,7B,3F,3F,3F,7B,73,03,03,03,03,E7,B7,3F,3F,2618
1790 DATA 7B,BF,33,3F,3B,7F,FB,F9,73,3F,3F,3F,3F,3F,2CD4
1800 DATA 3F,3F,B3,A3,53,9B,33,3B,37,3F,FF,7F,FF,A3,DB,45E0
1810 DATA F3,F3,F3,F3,F3,F3,F3,F3,E7,AD,A9,53,73,FF,FF,5EEE
1820 DATA FF,FF,FF,FF,FF,FF,B7,F6,E7,F7,FF,FF,FB,F3,F3,7290
1830 DATA F3,F3,F3,FB,53,DB,F7,FF,FF,FF,B3,A3,03,03,03,41D8
1840 DATA 03,E7,F7,FF,FF,FB,F3,F3,F3,F3,F3,FB,F9,73,FF,6BEA
1850 DATA FF,FF,FF,FF,FF,FF,FF,B7,A3,53,DB,F3,F3,F3,F3,6740
1860 DATA F3,F3,F7,A3,DB,F3,F3,F3,F3,F3,F3,F3,F3,E7,AD,6B7A
1870 DATA A9,53,DB,3F,3F,3F,3F,3F,3F,3F,3F,3F,3F,3F,3F,3F11
1880 DATA 3F,3F,3F,3F,3F,3F,3F,3F,7B,7B,53,DB,3F,3F,3F,7B,2C84
1890 DATA 73,03,03,03,03,03,E7,B7,3F,3F,3F,3F,3F,3F,2164
1900 DATA 7B,7B,F9,DB,3F,3F,3F,3F,3F,3F,3F,3F,3F,3F,2F96
1910 DATA 73,3F,3F,3F,3F,3F,3F,3F,3F,3F,3F,3F,3F,3F,5ACC
1920 DATA F3,F3,F3,E7,FD,A9,53,DB,3F,3F,3F,3F,3F,3F,2FFE
1930 DATA 3F,B3,F6,E7,B7,3F,3F,3F,3F,3F,3F,3F,3F,3F,3F,2C9D
1940 DATA DB,3F,3F,3F,B3,A3,03,03,03,03,03,E7,B7,3F,3F,262C
1950 DATA 3F,3F,3F,3F,3F,3F,3F,7B,F9,DB,3F,3F,3F,3F,3F,2BA8
1960 DATA 3F,3F,B3,A3,53,73,3F,3F,3F,3F,3F,3F,3F,3F,3F,3F,3F,3F,3F,3F,B7,A3,DB,36C4
1970 DATA F3,F3,F3,F3,F3,F3,F3,F3,E7,FD,A9,53,DB,F3,F3,65FA
1980 DATA F3,F3,F3,F3,F3,F3,B7,F6,E7,F3,F3,F3,F3,F3,F3,6FF0
1990 DATA F3,F3,F3,73,53,DB,F3,F3,F3,73,A9,03,03,03,03,316A
2000 DATA 03,E7,F3,F3,F3,F3,F3,F3,F3,F3,F3,73,F9,DB,F3,69DE
2010 DATA F3,F3,F3,F3,F3,F3,F3,F3,B7,F6,53,DB,F3,F3,F3,F3,68DB
2020 DATA F3,F3,F7,A3,DB,F3,F3,F3,F3,F3,F3,F3,F3,E7,FD,702A
2030 DATA A9,53,CF,CF,CF,9B,CF,CF,33,CF,33,33,F6,E7,CF,4E7D
2040 DATA CF,9B,67,CF,CF,33,67,33,73,53,CF,CF,67,9B,F6,461D
2050 DATA FC,03,03,03,03,03,E7,CF,CF,9B,67,CF,CF,33,67,3CCD
2060 DATA 33,73,F9,CF,CF,CF,9B,CF,CF,33,CF,33,33,F6,F9,4E0A
2070 DATA CF,CF,CF,CF,33,9B,33,37,A3,DB,F3,F3,F3,F3,F3,5BD0
2080 DATA F3,F3,F3,E7,FD,A9,53,F3,F3,F3,F3,F3,F3,F3,6BCE
2090 DATA F3,F3,F6,F3,F3,F3,F3,F3,F3,F3,F3,F3,F3,53,6891
2100 DATA F3,F3,F3,F3,A9,FC,FC,03,03,03,03,F3,F3,F3,F3,4D4B
2110 DATA F3,F3,F3,F3,F3,F3,F3,F3,F9,F3,F3,F3,F3,F3,F3,7218
2120 DATA F3,F3,F3,F6,F9,F3,F3,F3,F3,F3,F3,F3,F3,A3,DB,6C4A
2130 DATA F3,F3,F3,F3,F3,F3,F3,F3,E7,F8,A9,03,03,03,03,3BE0
2140 DATA 03,03,FC,FC,FC,FC,FC,FC,FC,FC,FC,FC,A9,03,FC,6160
2150 DATA FC,FC,FC,03,03,03,56,FC,FC,FC,56,FC,A9,03,03,3B71
2160 DATA 03,03,03,03,03,03,03,03,FC,FC,FC,FC,FC,FC,FC,531C
2170 DATA FC,FC,03,03,03,03,FC,FC,FC,FC,FC,FC,FC,03,03,4869
2180 DATA 03,FC,FC,FC,CF,CF,CF,CF,CF,CF,CF,CF,CF,CF,CF,F8,6438
2190 DATA FC,FC,FC,FC,FC,FC,FC,FC,FC,FC,FC,FC,FC,FC,FC,FC,7620
2200 DATA FC,FC,FC,FC,FC,FC,FC,FC,FC,FC,FC,FC,FC,FC,FC,FC,7620
2210 DATA FC,FC,FC,FC,FC,FC,FC,FC,FC,FC,FC,FC,FC,FC,FC,FC,7620
2220 DATA FC,FC,FC,FC,FC,FC,FC,FC,FC,FC,FC,FC,FC,FC,FC,FC,7620
2230 DATA FC,FC,FC,FC,FC,FC,FC,FC,FC,FC,FC,FC,FC,FC,FC,FC,7620
2240 DATA FC,FC,FC,FC,F8,00,00,00,00,00,00,00,00,00,00,00,00,00,00

```





# DAT6 - BAS

```

10 ' DATAS du PROG 6
20 ' Xyphoes Fantasy
30 ' (c) SILMARILS 1991
40 ON ERROR GOTO 100
50 MODE 2:AD=&C000:NL=110
60 FOR A=1 TO 13:B=0:FOR C=1 TO 15:READ A$
70 POKE AD,VAL("&"A$):B=B+(PEEK(AD)*c):AD=AD+1
80 NEXT:READ E$:IF VAL("&"E$)<>B THEN 100
90 NL=NL+10:NEXT:SAVE"6",B,&C000,&C0:CLS:END
100 CLS:PRINT"DATA"C;"LIGNE"NL;" INCORRECT":END
110 DATA 15,41,00,40,15,3F,55,45,15,40,80,4A,15,40,C0,23FB
120 DATA 4F,15,40,00,55,17,41,40,5A,16,39,17,60,1A,36,1836
130 DATA FD,64,0D,1B,79,6A,0D,1E,D8,6B,0D,20,5E,6D,0D,21D0
140 DATA 22,FE,6E,0D,16,88,70,0D,1A,D6,71,0D,16,28,73,249A
150 DATA 0D,12,46,74,0E,22,30,75,0B,18,0C,77,08,0F,14,12AE
160 DATA 78,05,0A,8C,78,04,13,BE,78,06,1C,0A,79,04,0E,1904
170 DATA B2,79,04,0E,EA,79,0B,1C,22,7A,04,07,56,7B,05,1C56
180 DATA 0B,72,7B,08,12,A9,7B,07,17,39,7C,07,17,DA,7C,2771
190 DATA 09,1F,7B,7D,09,1F,92,7E,16,17,00,40,12,20,FA,227D
200 DATA 41,14,22,3A,44,13,23,E2,46,12,21,7B,49,17,20,1CB2
210 DATA CD,4B,14,20,AD,4E,15,24,2D,51,16,25,21,54,13,17D6
220 DATA 21,4F,57,12,10,C2,59,0E,1D,E2,5A,0F,1C,78,5C,2592
230 DATA 0F,21,1C,5E,0F,1B,0B,60,10,1D,A0,61,00,00,00,1375

```



# DAT7 - BAS

```

10 ' DATAS du PROG 7
20 ' Xyphoes Fantasy
30 ' (c) SILMARILS 1991
40 ON ERROR GOTO 100
50 MODE 2:AD=&C000:NL=110
60 FOR A=1 TO 520:B=0:FOR C=1 TO 15:READ A$
70 POKE AD,VAL("&"A$):B=B+(PEEK(AD)*c):AD=AD+1
80 NEXT:READ E$:IF VAL("&"E$)<>B THEN 100
90 NL=NL+10:NEXT:SAVE"XYPHOES.BIN",B,&C000,&1E6E:CLS:END
100 CLS:PRINT"DATA"C;"LIGNE"NL;" INCORRECT":END
110 DATA 21,FC,07,11,80,BE,01,3D,00,D5,ED,B0,C9,21,39,3570
120 DATA 08,11,40,00,01,CA,1D,ED,43,A3,BE,01,10,7F,F3,34CC
130 DATA ED,49,7E,FE,76,28,1A,12,13,23,06,7F,F6,40,A0,2D12
140 DATA ED,79,01,00,00,0B,ED,43,A3,BE,78,B1,20,E5,FB,422D
150 DATA C3,40,00,23,7E,23,4E,12,13,0D,20,FB,18,DD,21,2557
160 DATA FF,B0,11,40,00,0E,07,CD,CE,BC,01,C4,7F,ED,49,3A00
170 DATA 06,09,11,00,40,21,B5,00,CD,A9,00,01,C5,7F,ED,33F5
180 DATA 49,06,09,11,00,40,21,BE,00,CD,A9,00,01,C6,7F,2AA2

```

```

190 DATA ED,49,06,09,11,00,40,21,C7,00,CD,A9,00,01,C7,2843
200 DATA 7F,ED,49,06,09,11,00,40,21,D0,00,CD,A9,00,01,2168
210 DATA C6,7F,ED,49,06,0A,21,D9,00,11,80,73,CD,A9,00,2CED
220 DATA 06,0B,21,E3,00,11,00,30,CD,A9,00,C3,EE,00,D5,3575
230 DATA CD,77,BC,E1,CD,83,BC,CD,7A,BC,C9,42,41,4E,4B,3D65
240 DATA 31,2E,4C,56,32,42,41,4E,4B,32,2E,4C,56,32,42,1E9F
250 DATA 41,4E,4B,33,2E,4C,56,32,42,41,4E,4B,34,2E,4C,1E78
260 DATA 56,32,53,43,4F,52,45,32,2E,53,50,52,54,41,42,217D
270 DATA 53,50,52,32,2E,42,49,4E,F3,01,C0,7F,ED,49,21,3251
280 DATA 05,01,11,00,00,01,1D,00,ED,B0,31,62,01,C3,62,2768
290 DATA 01,09,01,09,02,09,04,09,08,09,10,05,80,03,08,098E
300 DATA 0B,04,00,00,00,03,76,00,49,3E,C6,CD,11,05,21,1D89
310 DATA 80,73,11,00,C0,01,80,0C,ED,B0,3E,C0,CD,11,05,2FC0
320 DATA 21,00,C0,11,00,40,01,80,0C,ED,B0,3E,C4,CD,11,327B
330 DATA 05,CD,88,04,21,6E,68,CD,C0,62,AF,67,6F,32,F7,3D85
340 DATA 03,22,F8,03,21,29,20,22,F3,03,21,D2,20,22,F5,2C89
350 DATA 03,21,00,80,22,EB,03,21,C0,83,22,ED,03,21,00,23F3
360 DATA C0,22,EF,03,21,20,C3,22,F1,03,CD,2F,1B,CD,45,2FE1
370 DATA 1B,CD,99,05,CD,77,19,CD,E0,04,FD,21,F9,01,FD,416F
380 DATA 6E,00,FD,66,01,7C,B5,28,31,22,01,1B,FD,4E,02,23B4
390 DATA FD,46,03,FD,5E,04,FD,56,05,FD,6E,06,FD,66,07,32F6
400 DATA CD,10,1A,11,00,00,FD,19,18,D7,00,00,06,60,9B,273B
410 DATA 19,00,00,00,00,06,00,9B,19,76,00,04,CD,B3,19,22EC
420 DATA 3E,C0,CD,11,05,21,00,00,11,00,40,01,00,40,ED,1E10
430 DATA B0,CD,FA,03,CD,48,04,3E,02,32,A9,02,3E,01,32,1C84
440 DATA 4D,08,3A,7D,08,32,00,08,AF,32,AB,0C,32,B9,03,24EC
450 DATA 32,C4,08,32,2B,08,32,B3,08,32,02,17,32,2D,18,1465
460 DATA 32,9C,0E,32,54,0E,32,32,10,32,AB,0D,32,4C,0E,193F
470 DATA 67,6F,2F,32,A9,03,32,16,08,32,49,08,32,27,08,12EA
480 DATA 32,71,08,32,9D,07,3E,02,32,53,06,3E,FE,32,4D,2340
490 DATA 06,22,EF,17,22,16,19,22,A1,07,21,00,80,22,B8,20DE
500 DATA 02,21,00,40,22,17,17,21,20,50,22,44,0D,22,42,136A
510 DATA 0D,21,20,00,22,40,0D,21,09,00,22,3D,10,CD,A3,1E72
520 DATA 0B,CD,C0,05,3E,FF,B7,FA,B7,02,3D,32,A9,02,20,2E05
530 DATA 03,CD,19,05,21,00,80,22,C9,06,11,80,02,19,22,18AF
540 DATA EB,06,3A,F7,03,EE,01,32,F7,03,2A,EB,03,ED,5B,34CC
550 DATA ED,03,ED,53,EB,03,22,ED,03,2A,EF,03,ED,5B,F1,3D4F
560 DATA 03,ED,53,EF,03,22,F1,03,2A,F3,03,ED,5B,F5,03,3683
570 DATA 22,F5,03,ED,53,F3,03,CD,7B,21,2A,F3,03,54,5D,3098
580 DATA 13,01,A7,00,36,00,ED,B0,21,C8,1F,11,C9,1F,01,2623
590 DATA 5F,00,36,00,ED,B0,CD,01,17,CD,1B,06,AF,32,02,2564
600 DATA 17,32,48,0D,32,49,0D,CD,FA,0B,2A,40,0D,E5,11,272E
610 DATA 3F,09,B7,ED,52,E1,20,08,3E,0E,32,F7,0B,AF,18,2A27
620 DATA 09,23,22,40,0D,3E,01,32,02,17,ED,44,32,48,0D,1A95
630 DATA AF,32,49,0D,CD,B2,08,CD,6B,09,CD,31,10,CD,4A,3083
640 DATA 0D,CD,C2,0F,CD,70,08,CD,48,08,CD,15,08,CD,26,2BE5
650 DATA 0B,CD,9C,07,CD,4B,0E,CD,D4,0E,CD,9B,0E,CD,AA,3E14
660 DATA 0D,CD,8F,1F,3E,FF,B7,FA,88,03,32,D8,06,3E,FF,3BA0
670 DATA 32,7B,03,3E,00,B7,28,1B,CD,1B,06,CD,CF,05,3A,28B3
680 DATA 89,03,B7,20,F4,06,0A,21,11,06,7E,FE,FF,20,05,2A8F
690 DATA 23,10,F8,18,E5,3E,FF,B7,FA,88,03,3D,32,A9,03,3515
700 DATA 20,04,3E,FF,18,10,3E,00,B7,28,03,AF,18,08,3E,1D06
710 DATA 00,B7,CA,A5,02,3E,FE,06,03,C5,F5,CD,CF,05,F1,43D8
720 DATA C1,10,F7,F3,3E,C4,CD,11,05,CD,C9,62,CD,71,05,39CF
730 DATA CD,7E,05,21,63,05,CD,46,05,C3,62,01,76,00,0F,1F20
740 DATA 3E,00,B7,C0,2F,32,FB,03,DD,21,DD,13,DD,7E,00,33FE
750 DATA FE,FD,C8,FE,FE,38,04,DD,23,18,F2,3D,6F,26,00,2DB6
760 DATA 11,00,30,29,29,19,7E,23,CB,3F,ED,44,4F,7E,CB,34F6
770 DATA 3F,ED,44,47,DD,7E,01,B7,28,02,0E,00,DD,71,01,2491

```



780 DATA DD, 7E, 02, B7, 28, 02, 06, 00, DD, 70, 02, 11, 03, 00, DD, 1FDA  
790 DATA 19, 18, BE, DD, 21, 6E, 04, DD, 6E, 00, DD, 66, 01, 7C, B5, 33C9  
800 DATA C8, 36, 00, DD, 4E, 02, DD, 46, 03, 0B, 78, B1, 28, 05, 54, 23AC  
810 DATA 5D, 13, ED, B0, 11, 04, 00, DD, 19, 18, DE, 29, 20, A8, 00, 2576  
820 DATA D2, 20, A8, 00, 93, 09, 90, 00, 59, 0D, 3C, 00, E4, 0F, 4C, 2120  
830 DATA 00, E9, 0B, 10, 00, 00, 00, 2A, 00, 00, 22, 3C, 06, 2A, 02, 0A81  
840 DATA 00, 22, 42, 06, 2A, 04, 00, 22, 40, 06, 2A, 06, 00, 22, 4E, 0E64  
850 DATA 06, 2A, 08, 00, 22, 54, 06, 2A, 0A, 00, 22, 5A, 06, 2A, 0C, 0DE4  
860 DATA 00, 22, 60, 06, 2A, 0E, 00, 22, 66, 06, 3A, 10, 00, 32, 58, 12A6  
870 DATA 63, 3A, 11, 00, 32, 04, 63, 3A, 12, 00, B7, 28, 04, AF, 32, 1DB4  
880 DATA 1B, 0D, 3A, 13, 00, 32, 1A, 08, 21, 14, 00, 11, 0F, 08, 01, 0750  
890 DATA 05, 00, ED, B0, C9, CD, 39, 05, CD, 71, 05, CD, 7E, 05, 21, 2E0B  
900 DATA 55, 05, CD, 46, 05, 3E, C3, 32, 38, 00, 21, 6D, 06, 22, 39, 1A50  
910 DATA 00, 21, B4, 06, 22, 73, 06, CD, 39, 05, 01, 9C, 7F, ED, 49, 2DA2  
920 DATA FB, 06, 1E, CD, C0, 05, 10, FB, C9, 32, 79, 06, 06, 7F, ED, 345E  
930 DATA 79, C9, 21, 28, 05, 01, 10, 7F, ED, 49, ED, A3, 04, 0D, F8, 3409  
940 DATA 18, F7, 54, 5B, 5F, 54, 55, 44, 4B, 52, 46, 56, 4A, 43, 47, 252A  
950 DATA 4E, 4C, 5C, 40, 06, F5, ED, 78, 1F, 38, FB, ED, 78, 1F, 30, 36D7  
960 DATA FB, C9, 01, 0D, BC, ED, 49, 04, 7E, ED, 79, 05, 23, 0D, F8, 3241  
970 DATA 18, F4, 00, 30, 00, 00, 07, 00, 1E, 19, 00, 26, 0E, 2E, 28, 0C53  
980 DATA 3F, 00, 30, 00, 00, 07, 00, 1E, 19, 00, 26, 0E, 2E, 28, 3F, 0D4B  
990 DATA 3E, 54, 01, 10, 7F, ED, 49, ED, 79, 0D, F8, 18, F8, 21, 00, 318A  
1000 DATA 00, 11, 01, 80, 01, FF, 7F, 75, ED, B0, C9, D5, C5, 06, 00, 3BEE  
1010 DATA ED, B0, C1, D1, CD, EC, 19, 10, F3, C9, 21, 00, 32, 11, AA, 31CA  
1020 DATA 55, 7D, 07, A3, 47, 7D, 0F, A2, B0, 77, 2C, 20, F4, 24, 01, 2A5F  
1030 DATA 00, 00, 7D, A3, 20, 01, 43, 7D, A2, 20, 01, 4A, 78, B1, 77, 2B9A  
1040 DATA 2C, 20, ED, C9, 3E, FF, 32, 0F, 07, 3E, FF, B7, 20, FB, 2F, 37AC  
1050 DATA 32, C6, 05, C9, AF, 67, 6F, 57, 5F, 47, 4F, ED, B0, C9, 21, 3B02  
1060 DATA 11, 06, 11, F4, F6, 01, 0E, F4, ED, 49, 42, ED, 78, E6, 30, 3F93  
1070 DATA 4F, F6, C0, ED, 79, ED, 49, 04, 3E, 92, ED, 79, C5, CB, F1, 4D30  
1080 DATA 42, ED, 49, 43, ED, 78, 77, 23, 0C, 79, E6, 0F, FE, 0A, 20, 2EDB  
1090 DATA F0, C1, 3E, 82, ED, 79, 05, ED, 49, C9, 76, FF, 0A, 21, 3C, 357B  
1100 DATA 06, 11, 11, 06, AF, 47, 4E, B1, F8, 23, EB, 09, EB, 1A, A6, 38E2  
1110 DATA 23, 4E, 23, 46, 23, 5E, 23, B7, 20, 01, 5E, 23, 7B, 02, 18, 1A6B  
1120 DATA E2, 09, 01, 7A, 0C, 00, FF, 09, 02, 79, 0C, 00, 01, 09, 04, 1073  
1130 DATA 58, 0C, 00, FF, 09, 08, 57, 0C, 00, 01, 09, 10, B7, 08, 00, 1272  
1140 DATA FF, 05, 80, 50, 0E, 00, FF, 03, 08, 89, 03, 00, FF, 08, 04, 1E82  
1150 DATA C1, 03, 00, FF, 80, F3, F5, E5, D5, C5, CD, B4, 06, 22, 73, 4425  
1160 DATA 06, 01, C0, 7F, ED, 49, C1, D1, E1, F1, FB, C9, 3E, 00, 01, 3F27  
1170 DATA 05, BC, ED, 49, 04, ED, 79, 01, 06, BC, ED, 49, 01, 0A, BD, 2F36  
1180 DATA ED, 49, 3E, 54, 01, 00, 7F, ED, 49, ED, 79, 01, C4, 7F, ED, 3E4A  
1190 DATA 49, DD, E5, FD, E5, CD, C6, 62, FD, E1, DD, E1, 21, B4, 06, 4C00  
1200 DATA C9, 01, 04, BC, ED, 49, 01, 09, BD, ED, 49, 01, 07, BC, ED, 3609  
1210 DATA 49, 01, 7F, BD, ED, 49, 21, EB, 03, CD, 7E, 07, 01, C4, 7F, 3363  
1220 DATA ED, 49, DD, E5, FD, E5, 3E, FF, B7, F4, C3, 62, 3E, FF, 32, 4C99  
1230 DATA D8, 06, FD, E1, DD, E1, 21, EA, 06, C9, 21, 6B, 06, CD, 7E, 3A92  
1240 DATA 07, 3E, 00, 01, 05, BC, ED, 49, 04, ED, 79, 01, 04, BC, ED, 34CF  
1250 DATA 49, 01, 07, BD, ED, 49, 01, 06, BC, ED, 49, 01, 08, BD, ED, 3590  
1260 DATA 49, 3E, 00, B7, 28, 07, AF, 32, 0F, 07, 32, C6, 05, 21, 1E, 1AF8  
1270 DATA 07, C9, 3E, 00, 01, 05, BC, ED, 49, 04, ED, 79, 01, 04, BC, 2CDF  
1280 DATA ED, 49, 01, 04, BD, ED, 49, 01, 06, BC, ED, 49, 01, 04, BD, 2D59  
1290 DATA ED, 49, 21, 40, C6, CD, 7E, 07, 3E, 54, 01, 00, 7F, ED, 49, 2C69

1300 DATA ED, 79, 21, 4F, 07, C9, 01, 04, BC, ED, 49, 01, 0F, BD, ED, 3487  
1310 DATA 49, 01, 06, BC, ED, 49, 01, 05, BD, ED, 49, 01, 07, BC, ED, 356F  
1320 DATA 49, 01, 09, BD, ED, 49, 21, 71, 07, C9, 2A, F1, 03, CD, 7E, 3612  
1330 DATA 07, CD, D9, 05, 21, 83, 06, C9, 7C, E6, C0, 0F, 0F, 4F, CB, 35AF  
1340 DATA 3C, CB, 1D, 7C, E6, 03, B1, 01, 0C, BC, ED, 49, 04, ED, 79, 3728  
1350 DATA 05, 0C, ED, 49, 04, ED, 69, C9, 3E, 00, B7, C8, 01, 00, 00, 2649  
1360 DATA DD, 21, 0F, 08, DD, 7E, 03, 81, FE, 0A, 38, 05, D6, 0A, DD, 3121  
1370 DATA 34, 02, DD, 77, 03, DD, 7E, 02, 80, FE, 0A, 38, 05, D6, 0A, 2B6F  
1380 DATA DD, 34, 01, DD, 77, 02, DD, 7E, 01, FE, 0A, 38, 05, D6, 0A, 2AA4  
1390 DATA DD, 34, 00, DD, 77, 01, DD, 7E, 00, FE, 0A, 38, 10, AF, DD, 355C  
1400 DATA 77, 00, DD, 77, 01, DD, 77, 02, DD, 77, 03, DD, 77, 04, 11, 2B98  
1410 DATA 65, EE, DD, 7E, 00, B7, FA, 05, 08, D5, CD, 59, 08, E1, 11, 3562  
1420 DATA 04, 00, 19, EB, DD, 23, 18, EB, AF, 32, 9D, 07, 67, 6F, 22, 2D97  
1430 DATA A1, 07, C9, 76, 00, 05, 80, 3E, 00, B7, C8, 3E, 03, 11, 8A, 2641  
1440 DATA EE, CD, 59, 08, AF, 32, 16, 08, C9, 3E, 00, B7, C8, 3E, 00, 28C1  
1450 DATA E6, F0, 76, 0F, 04, 11, 76, 76, 01, EF, CD, 59, 08, 3A, 2B, 283B  
1460 DATA 08, E6, 0F, 11, 7A, EF, CD, 59, 08, AF, 32, 27, 08, C9, 3E, 2CC4  
1470 DATA 00, B7, C8, 3E, 01, 11, 80, EE, CD, 59, 08, AF, 32, 49, 08, 2A54  
1480 DATA C9, 26, 00, 6F, 3E, C4, CD, 11, 05, 01, 08, 60, 76, 29, 05, 1C58  
1490 DATA 09, 01, 04, 08, C3, 8B, 05, 3E, 00, B7, C8, 3E, C4, CD, 11, 322A  
1500 DATA 05, 21, 88, 62, 01, 08, 07, 1E, 00, 79, 93, 32, 95, 08, 4B, 1E86  
1510 DATA 11, 4F, EE, D5, C5, 06, 00, 79, B7, 28, 02, ED, B0, 3E, 00, 2E17  
1520 DATA B7, 28, 08, 4F, 09, AF, 12, 13, 0D, 20, FB, C1, D1, CD, EC, 40E9  
1530 DATA 19, 10, E2, AF, 32, 71, 08, C9, AF, 32, BC, 08, C9, 3E, 00, 2DE3  
1540 DATA B7, C0, 3E, 00, B7, 28, F2, 3E, 00, B7, C0, 2F, 32, BC, 08, 2EE6  
1550 DATA 3E, 00, B7, 28, 27, 3D, 32, C4, 08, 3E, 06, 32, 41, 09, 21, 17BA  
1560 DATA E7, 08, 11, 00, 00, 19, 7E, CD, 1C, 09, F8, 21, D5, 08, 7E, 2BC7  
1570 DATA 3C, E6, 07, 77, 18, EA, 71, 91, 06, 0B, 76, 76, 01, 96, 7B, 2C40  
1580 DATA 9B, 3E, 03, 32, 41, 09, 21, 00, 00, 11, 5B, 09, 3A, 79, 0C, 138D  
1590 DATA B7, 28, 02, CB, C5, 3A, 7A, 0C, B7, 28, 02, CB, CD, 3A, 57, 316B  
1600 DATA 0C, B7, 28, 02, CB, D5, 3A, 58, 0C, B7, 28, 02, CB, DD, 19, 3083  
1610 DATA 7E, 32, 2A, 09, ED, 4B, 44, 0D, 21, 8A, 09, 36, 0B, 23, 36, 1946  
1620 DATA 00, 23, 36, 00, 23, 79, C6, 0C, 77, 23, 78, C6, 0A, 77, 23, 2745  
1630 DATA AF, 77, 23, 77, 23, 77, 23, 36, 03, 21, 93, 09, 11, 8A, 09, 1B12  
1640 DATA 01, 10, 00, DD, 21, 7A, 09, CD, 24, 0A, F8, F5, 3E, 01, 32, 2BAB  
1650 DATA 7B, 03, F1, C9, 06, 71, 91, 06, 06, 76, 76, 01, 96, 06, 0B, 1FEA  
1660 DATA 7B, 9B, 06, 06, 76, 76, 01, 96, 06, DD, 21, 93, 09, FD, 21, 2D05  
1670 DATA C8, 1F, 11, 10, 00, CD, 3E, 0A, C9, FF, 00, FF, FF, 00, 00, 3237  
1680 DATA FF, FF, 00, 00, FF, 00, FF, 00, FF, FF, 76, 00, 99, 80, 7E, 3D17  
1690 DATA B7, F8, 28, 03, 09, 18, F8, DD, 7E, 00, DD, 23, B7, 28, 02, 2CC2  
1700 DATA 1A, 13, 77, 23, 0B, 78, B1, 20, EF, C9, 3E, C4, CD, 11, 05, 32CC  
1710 DATA ED, 53, 9B, 0B, DD, 7E, 00, B7, F8, CA, 9A, 0B, 3D, 6F, 26, 33B0  
1720 DATA 00, 11, B5, 13, 29, 19, 5E, 23, 56, DD, 7E, 01, 6F, 26, 00, 206F  
1730 DATA C6, 03, DD, 77, 01, 19, 7E, FE, FE, 20, 06, DD, 36, 01, 00, 28D4  
1740 DATA 18, E9, FE, FF, 20, 07, DD, 36, 00, 00, C3, 9A, 0B, FD, 77, 365C  
1750 DATA 00, DD, 4E, 03, FD, 71, 01, 23, 4E, 23, 46, 3D, 6F, 26, 00, 1D17  
1760 DATA 11, 00, 30, 29, 29, 19, 7E, DD, 77, 04, 23, 7E, DD, 77, 05, 2AC8  
1770 DATA 79, 32, E5, 0A, 78, 32, EB, 0A, DD, 4E, 06, DD, 46, 07, DD, 3447  
1780 DATA 7E, 0E, B7, 28, 10, 3D, 6F, 26, 00, 11, 94, 14, 29, 19, 7E, 1C21  
1790 DATA 23, 66, 6F, CD, A2, 0B, DD, 71, 06, DD, 70, 07, 79, FE, 90, 3CE4  
1800 DATA 38, 08, FE, C0, 30, 04, DD, 36, 00, 00, 78, FE, B0, 38, 08, 2C8D  
1810 DATA FE, C0, 30, 04, DD, 36, 00, 00, DD, 7E, 06, C6, 00, 4F, DD, 3033





1820 DATA 7E,07,C6,00,47,DD,7E,0A,B7,28,28,E6,7F,3D,6F,31FA  
1830 DATA 26,00,11,8D,13,29,29,19,5E,23,56,23,6E,DD,7E,28D9  
1840 DATA 0B,BD,38,05,DD,CB,0A,FE,95,6F,C6,01,DD,77,0B,380B  
1850 DATA 26,00,19,7E,ED,44,81,DD,77,08,FD,77,02,DD,7E,3B95  
1860 DATA 0C,B7,28,28,E6,7F,3D,6F,26,00,11,8D,13,29,29,1D76  
1870 DATA 19,5E,23,56,23,6E,DD,7E,0D,BD,38,05,DD,CB,0C,3156  
1880 DATA FE,95,6F,C6,01,DD,77,0D,26,00,19,7E,ED,44,00,2EFB  
1890 DATA DD,77,09,FD,77,03,DD,7E,02,76,07,04,CB,2F,CB,302B  
1900 DATA 2F,CB,2F,CB,2F,32,7B,0B,DD,7E,02,CB,2F,CB,2F,31D3  
1910 DATA CB,2F,CB,2F,32,86,0B,3A,48,0D,C6,00,DD,86,06,28F4  
1920 DATA DD,77,06,3A,49,0D,C6,00,DD,86,07,DD,77,07,3E,2BA3  
1930 DATA 01,32,11,0B,32,46,0B,11,04,00,FD,19,11,00,00,1143  
1940 DATA DD,19,C3,47,0A,E9,21,E0,0B,36,01,23,36,00,23,1AFC  
1950 DATA 36,00,23,36,E0,23,36,50,23,AF,77,23,77,23,36,2494  
1960 DATA 0F,23,36,90,21,E9,0B,11,E0,0B,01,10,00,DD,21,2145  
1970 DATA D0,0B,CD,24,0A,C9,FF,00,FF,FF,00,00,FF,FF,00,3D90  
1980 DATA 00,FF,00,FF,00,FF,FF,76,00,19,80,DD,21,E9,0B,3683  
1990 DATA FD,21,EC,1F,11,10,00,CD,3E,0A,C9,DD,7E,0F,DD,3558  
2000 DATA 96,05,47,DD,7E,0C,B7,28,21,CD,EA,16,B7,20,08,2DAC  
2010 DATA DD,77,0C,DD,77,0D,18,13,FE,01,20,0F,3A,A9,03,20AD  
2020 DATA B7,F2,37,0C,DD,36,00,01,DD,36,01,00,3A,A9,03,1F56  
2030 DATA B7,FA,42,0C,0D,C3,6C,0C,3A,B7,08,B7,20,15,ED,2E8D  
2040 DATA 5B,79,0C,7A,83,20,0D,DD,7E,0C,B7,20,07,11,00,1D77  
2050 DATA 00,79,82,83,4F,79,FE,02,30,04,0E,02,18,06,FE,22DF  
2060 DATA 3C,38,02,0E,3C,3A,A9,03,B7,F2,A2,0C,CD,BB,16,357F  
2070 DATA 20,2A,11,00,00,7A,B7,28,23,3A,B7,08,B7,20,1D,223E  
2080 DATA DD,7E,0C,B7,20,17,ED,5B,57,0C,7A,83,20,0F,AF,2AF2  
2090 DATA DD,36,0C,04,DD,77,0D,DD,36,00,02,DD,77,01,CD,2E4F  
2100 DATA EA,0C,3A,A9,03,B7,F0,3E,00,B7,28,0C,3D,32,AB,2A75  
2110 DATA 0C,E6,01,C0,AF,32,EC,1F,C9,AF,32,9C,0E,C9,DD,40E2  
2120 DATA 7E,0F,DD,96,05,47,0C,0C,CD,EA,0C,79,FE,52,D8,3C95  
2130 DATA 3E,FF,32,B9,03,C9,DD,7E,0F,DD,96,05,47,0C,CD,3493  
2140 DATA EA,0C,79,FE,20,C0,DD,36,0E,0D,C9,ED,43,42,0D,2FC5  
2150 DATA 21,44,0D,DD,7E,08,77,23,DD,7E,09,77,23,DD,7E,332A  
2160 DATA 04,77,23,DD,7E,05,77,C9,3E,40,32,AB,0C,3E,FF,32B5  
2170 DATA 32,16,08,32,71,08,32,9C,0E,3A,1A,08,B7,28,0F,1A7D  
2180 DATA 3D,32,1A,08,3A,7D,08,32,80,08,AF,32,C4,08,C9,2BBF  
2190 DATA 3E,03,32,E9,0B,AF,32,EA,0B,2F,32,B3,08,32,AB,2B69  
2200 DATA 0D,3E,10,32,A9,03,C9,20,00,20,50,20,50,76,00,1C13  
2210 DATA 04,DD,21,59,0D,FD,21,08,20,11,0F,00,CD,3E,0A,1BAD  
2220 DATA C9,76,00,3C,80,00,50,20,00,09,FF,76,00,05,FF,2863  
2230 DATA FF,00,00,FF,00,FF,00,00,3E,00,B7,C0,2A,44,0D,249D  
2240 DATA ED,5B,46,0D,FD,21,59,0D,01,0F,00,CD,69,0F,B7,2652  
2250 DATA F8,FD,7E,00,FD,36,00,00,FE,06,CA,F8,0D,FE,07,370F  
2260 DATA CA,0A,0E,FE,08,CA,E2,0D,FE,09,CA,E2,0D,FE,0A,3C2B  
2270 DATA CA,1C,0E,C9,3E,FF,32,27,08,3A,2B,08,FE,99,D2,346D  
2280 DATA 39,0E,B7,3C,27,32,2B,08,C3,39,0E,3E,FF,32,16,2456  
2290 DATA 08,3A,1A,08,FE,09,30,35,3C,32,1A,08,18,2F,3E,1608  
2300 DATA FF,32,49,08,3A,4D,08,FE,09,30,23,3C,32,4D,08,1B30  
2310 DATA 18,1D,3E,40,32,C4,08,3E,FF,32,71,08,AF,32,D5,3206  
2320 DATA 08,3A,7D,08,32,80,08,18,07,3E,FF,32,9C,0E,18,2115  
2330 DATA 00,3A,A2,07,3C,32,A2,07,3E,FF,32,9D,07,3E,08,2351  
2340 DATA 32,7B,03,C9,3E,00,B7,C0,3E,00,B7,C8,3E,00,B7,31D6  
2350 DATA 28,05,3D,32,54,0E,C9,3A,4D,08,B7,C8,3D,32,4D,2992  
2360 DATA 08,3E,FF,32,9D,07,32,49,08,21,00,01,22,A1,07,17B9  
2370 DATA FD,21,E4,0F,01,13,00,FD,7E,00,B7,FA,91,0E,28,2F02  
2380 DATA 09,FD,7E,0E,B7,28,03,CD,36,0F,FD,09,18,EA,AF,34C1  
2390 DATA 32,50,0E,3E,02,32,54,0E,C9,3E,00,B7,C0,2A,44,27FF  
2400 DATA 0D,ED,5B,46,0D,FD,21,D1,0F,01,13,00,FD,09,CD,2C6A  
2410 DATA 69,0F,B7,F8,FD,7E,0E,B7,28,F0,3E,00,3C,32,BB,32BA  
2420 DATA 0E,E6,01,C0,3A,80,08,B7,CA,05,0D,3D,32,80,08,23A8  
2430 DATA 3E,FF,32,71,08,C9,DD,21,93,09,DD,7E,00,B7,F8,3DFD  
2440 DATA CA,2F,0F,DD,6E,08,DD,66,09,DD,5E,04,DD,56,05,2DBF  
2450 DATA FD,21,D1,0F,01,13,00,FD,09,CD,69,0F,B7,FA,2F,338F  
2460 DATA 0F,FD,7E,0E,B7,28,EE,DD,4E,0F,FD,46,0F,3E,FF,3A3B  
2470 DATA 32,9D,07,3A,A1,07,81,32,A1,07,79,90,DD,77,0F,2F4D  
2480 DATA D6,02,F2,22,0F,DD,36,00,00,78,91,FD,77,0F,D6,3559  
2490 DATA 02,F2,2F,0F,CD,36,0F,01,10,00,DD,09,18,A2,3E,2096  
2500 DATA 05,32,7B,03,FD,36,00,05,FD,7E,04,CB,3F,FD,86,38A7  
2510 DATA 08,FD,77,06,FD,7E,05,CB,3F,FD,86,09,FD,77,07,37EA  
2520 DATA AF,FD,77,01,FD,77,02,FD,77,03,FD,77,0A,FD,77,3DD4  
2530 DATA 0C,FD,77,0E,C9,ED,43,BB,0F,FD,7E,00,B7,F8,CA,474F  
2540 DATA BA,0F,FD,4E,08,FD,46,09,FD,7E,04,32,9A,0F,79,2D5F  
2550 DATA B7,F2,94,0F,FD,86,04,FA,BA,0F,CA,BA,0F,32,9A,399F  
2560 DATA 0F,0E,00,7D,B9,38,09,79,C6,00,BD,DA,BA,0F,18,300C  
2570 DATA 05,83,B9,DA,BA,0F,7C,B8,38,09,78,FD,86,05,BC,392C  
2580 DATA 38,09,18,05,82,B8,DA,BA,0F,AF,C9,01,00,00,FD,3225  
2590 DATA 09,C3,6D,0F,DD,21,E4,0F,FD,21,18,20,11,13,00,1D7B  
2600 DATA CD,3E,0A,C9,FF,00,00,FF,00,00,FF,FF,00,00,FF,3758  
2610 DATA 00,FF,00,FF,FF,FF,76,00,4E,80,3E,00,B7,C8,AF,3D0D  
2620 DATA 32,32,10,21,B7,10,11,00,00,CB,23,CB,12,19,4E,1F81  
2630 DATA 23,46,79,B7,F8,20,0A,ED,5F,E6,0F,C8,FE,0F,C8,4204  
2640 DATA 18,04,FE,0F,30,43,3D,6F,26,00,5D,54,29,29,29,1AFA  
2650 DATA 19,11,0F,13,19,EB,D5,DD,E1,DD,7E,02,B7,20,10,3576  
2660 DATA DD,7E,01,B7,28,06,DD,36,02,E0,18,04,DD,36,02,25B4  
2670 DATA 5C,78,B7,20,03,DD,46,03,DD,70,03,DD,70,08,21,29E1  
2680 DATA E4,0F,01,13,00,DD,21,D1,0F,CD,24,0A,C9,D6,09,2EER  
2690 DATA 32,96,0D,78,32,98,0D,21,59,0D,11,96,0D,01,0F,1650  
2700 DATA 00,DD,21,9B,0D,CD,24,0A,C9,76,FF,1E,0D,40,0D,27DA  
2710 DATA 40,FF,FF,11,20,12,20,FF,FF,0E,40,0E,40,FF,FF,3C71  
2720 DATA 11,20,11,20,FF,FF,0D,10,0D,40,0D,60,0E,60,0E,1BA0  
2730 DATA 40,0E,10,11,20,11,40,11,30,07,90,08,90,76,FF,2959  
2740 DATA 04,08,90,07,90,0D,20,0D,30,76,FF,04,0E,20,0E,1AFF  
2750 DATA 30,10,40,76,FF,04,0D,20,0E,20,FF,FF,11,20,FF,338B  
2760 DATA FF,0D,40,0D,40,FF,FF,0E,40,13,20,03,90,FF,FF,3965  
2770 DATA 09,90,03,90,FF,FF,09,90,04,90,76,FF,04,11,20,2CF2  
2780 DATA 11,20,04,90,0A,90,07,90,07,90,0A,90,FF,FF,12,33E0  
2790 DATA 40,12,40,11,30,03,90,04,90,FF,FF,0B,90,0C,90,3161  
2800 DATA FF,FF,03,90,04,90,FF,FF,0A,90,0B,90,09,90,0C,2DE7  
2810 DATA 90,0C,90,FF,FF,12,60,11,40,11,30,0D,10,FF,FF,322C  
2820 DATA 0D,20,03,90,03,90,FF,FF,0D,40,0E,40,0E,30,10,1FCB  
2830 DATA 40,FF,FF,09,90,04,90,FF,FF,05,90,FF,FF,11,20,3F3D  
2840 DATA 11,20,09,90,0C,90,0C,90,13,20,03,90,05,90,04,1C45  
2850 DATA 90,06,90,09,90,0A,90,0B,90,0C,90,12,40,12,40,1E50







4040 DATA 00,CD,48,19,3E,C0,CD,11,05,C9,3E,10,08,0A,77,220D  
 4050 DATA 12,79,C6,08,4F,7A,C6,08,57,E6,38,20,08,7B,C6,3036  
 4060 DATA 50,5F,7A,CE,C0,57,7C,C6,08,67,E6,38,20,08,7D,2F45  
 4070 DATA C6,50,6F,7C,CE,C0,67,08,3D,20,D4,C9,3E,06,21,2B90  
 4080 DATA 00,59,11,2C,01,01,04,00,DD,21,9B,19,DD,75,00,243F  
 4090 DATA DD,74,01,DD,36,02,09,DD,36,03,00,19,DD,09,3D,1FF7  
 4100 DATA 20,EC,C9,00,59,00,00,2C,5A,00,00,58,5B,00,00,1359  
 4110 DATA 84,5C,00,00,B0,5D,00,00,DC,5E,00,00,3E,C4,CD,2C23  
 4120 DATA 11,05,21,00,40,11,00,C0,01,50,50,CD,DE,19,21,26EC  
 4130 DATA 00,40,11,20,C3,01,50,50,CD,DE,19,3E,C0,CD,11,3389  
 4140 DATA 05,21,00,40,11,40,C6,01,50,28,D5,C5,06,00,ED,2DB2  
 4150 DATA B0,C1,D1,CD,EC,19,10,F3,C9,7A,C6,08,57,E6,38,3E11  
 4160 DATA C0,7B,C6,50,5F,7A,CE,C0,57,C9,3E,08,11,00,00,2471  
 4170 DATA 26,00,68,CB,09,30,03,EB,19,EB,29,3D,20,F5,C9,36BF  
 4180 DATA 79,32,69,1A,78,32,2D,1A,22,29,1A,ED,53,26,1A,1EE6  
 4190 DATA 3E,C4,CD,11,05,DD,21,9B,19,21,00,00,01,00,40,156F  
 4200 DATA 7D,E6,07,32,EF,1A,EE,07,3C,5F,32,EA,1A,32,89,2E2C  
 4210 DATA 1A,3E,50,93,57,0F,0F,0F,E6,1F,32,6D,1A,87,87,27EB  
 4220 DATA 87,5F,7A,93,32,DA,1A,EE,07,3C,32,DF,1A,CB,3C,325C  
 4230 DATA CB,1D,CB,3C,CB,1D,CB,3C,CB,1D,22,75,1A,3E,06,24AF  
 4240 DATA F5,D9,06,00,DD,6E,00,DD,66,01,11,00,00,19,7E,1DA1  
 4250 DATA 23,D9,CD,BB,1A,3A,EA,1A,B7,28,03,CD,E5,1A,79,361C  
 4260 DATA C6,00,4F,D9,7E,23,D9,CD,BB,1A,CD,C7,1A,79,C6,41FA  
 4270 DATA 08,4F,D9,10,F0,7E,23,D9,CD,BB,1A,3A,DA,1A,B7,3C62  
 4280 DATA 28,03,CD,D5,1A,0E,00,78,C6,10,47,11,04,00,DD,2315  
 4290 DATA 19,F1,3D,20,B0,C9,26,00,6F,11,6F,1B,29,19,5E,1FF1  
 4300 DATA 23,56,C9,AF,32,14,1B,32,1D,1B,3E,08,32,18,1B,1431  
 4310 DATA 18,1E,AF,32,14,1B,3E,00,32,18,1B,3E,00,32,1D,1113  
 4320 DATA 1B,18,0E,AF,32,1D,1B,3E,00,32,18,1B,3E,00,32,11DA  
 4330 DATA 14,1B,C5,79,26,00,68,01,6F,1C,29,09,4E,23,46,1943  
 4340 DATA 21,00,C0,85,6F,30,01,24,09,EB,3E,C1,CD,11,05,29BE

4350 DATA 3E,10,08,D5,01,00,00,09,01,00,00,ED,B0,01,00,183A  
 4360 DATA 00,09,D1,CD,EC,19,08,3D,20,E9,3E,C4,CD,11,05,2EC1  
 4370 DATA C1,C9,3E,00,21,6F,1B,11,00,C0,01,00,00,73,23,1F73  
 4380 DATA 72,23,EB,09,EB,3D,20,F6,C9,3E,C8,21,6F,1C,11,2DFD  
 4390 DATA 00,00,73,23,72,23,08,CD,EC,19,08,3D,20,F4,3E,2AA5  
 4400 DATA C8,21,FF,1D,11,00,00,01,50,00,73,23,72,23,EB,23B6  
 4410 DATA 09,EB,3D,20,F6,C9,76,00,00,76,00,00,76,00,00,1A6E  
 4420 DATA 76,00,00,76,00,20,DD,21,C8,1F,FD,2A,F3,03,DD,38AA  
 4430 DATA 7E,00,B7,F8,28,1E,4F,DD,7E,01,32,52,23,79,0E,24BD  
 4440 DATA C5,FE,21,38,01,0C,08,79,CD,11,05,08,DD,4E,02,2062  
 4450 DATA DD,46,03,CD,1A,22,11,04,00,DD,19,11,07,00,FD,203A  
 4460 DATA 19,18,CF,76,00,60,80,76,00,AB,80,76,00,AB,80,3046  
 4470 DATA DD,2A,F3,03,DD,7E,00,B7,F8,28,1B,08,DD,7E,02,2F1F  
 4480 DATA CD,11,05,08,47,DD,4E,01,DD,6E,03,DD,66,04,DD,32C0  
 4490 DATA 5E,05,DD,56,06,CD,AB,21,11,07,00,DD,19,18,D7,294C  
 4500 DATA 3E,20,91,87,D9,26,00,6F,11,BF,21,19,22,BD,21,258B  
 4510 DATA D9,78,08,D5,E5,C3,00,00,ED,A0,ED,A0,ED,A0,ED,5130  
 4520 DATA A0,ED,A0,ED,A0,ED,A0,ED,A0,ED,A0,ED,A0,ED,58D8  
 4530 DATA ED,A0,ED,A0,ED,A0,ED,A0,ED,A0,ED,A0,ED,A0,ED,5E40  
 4540 DATA A0,ED,A0,ED,A0,ED,A0,ED,A0,ED,A0,ED,A0,ED,58D8  
 4550 DATA ED,A0,ED,A0,ED,A0,ED,A0,ED,A0,ED,A0,ED,A0,ED,4C9F  
 4560 DATA 00,19,D1,7A,C6,08,57,E6,38,20,08,7B,C6,50,5F,2F7F  
 4570 DATA 7A,CE,C0,57,08,3D,20,A0,C9,3D,26,00,6F,11,00,1ECE  
 4580 DATA 30,29,29,19,11,00,00,79,B7,F2,31,22,ED,44,57,2DEE  
 4590 DATA 18,04,FE,50,D0,AF,32,74,23,7E,32,A9,22,BA,D8,3A49  
 4600 DATA 23,32,51,22,81,FE,50,38,03,D6,50,5F,7B,32,80,2F41  
 4610 DATA 24,3E,20,D6,00,82,83,E5,26,00,6F,32,A6,24,29,2761  
 4620 DATA 29,29,11,7F,23,19,22,7D,23,16,00,5F,3E,20,93,1CD3  
 4630 DATA 5F,FD,77,01,21,00,08,B7,ED,52,22,86,24,E1,79,32D7  
 4640 DATA B7,F2,80,22,0E,00,AF,32,33,23,32,61,23,57,5F,2137  
 4650 DATA ED,53,2D,23,78,FE,B0,30,0A,FE,50,30,64,7E,32,301E

# GESTION BANCAIRE 6128

LA GESTION DE COMPTE BANCAIRE INDISPENSABLE POUR VOTRE CPC

## Quelques caractéristiques :

- Gère jusqu'à 10 comptes (banque, épargne, caisse...).
- Codes secrets possibles pour chacun des comptes.
- Saisie des opérations très simple, avec aide en ligne.
- Fonction archivage, vous permettant de stocker année par année vos opérations.
- Fonction TRIER, pour obtenir des listes d'opérations par dates croissantes.
- A l'aide de POINTER, vous pouvez effectuer la liaison avec votre relevé de banque 'officiel'.

## - NOMBREUSES POSSIBILITES DE SORTIES :

- Recherche particulière répondant à 1 ou plusieurs critères parmi les suivants :
  - DATES DE DEBUT ET DE FIN
  - MONTANTS MINIMUM ET MAXIMUM
  - UN LIBELLE PARTICULIER
- Liste de chèques pouvant répondre aux critères suivants:
  - DATES DE DEBUT ET DE FIN
  - NUMEROS DE DEBUT ET DE FIN
- Relevé complet -ENTRE DATES
  - AFFICHAGE SOLDE REEL OU SOLDE OPERATIONS POINTEES.
- Sorties sur ECRAN, IMPRIMANTE ou DISQUETTE.
- UTILITAIRES IMPRIMANTE, ECRAN, COPIE D'ECRAN...
- UTILISE LES 128 Ko DE VOTRE CPC 6128.

HEURE	SELECTION	MODIFIER	RELEVES	BILAN			
HEURE	SUPPORT/SORTIE		CRITERE				
SUPPORT / SORTIE							
C	DATE	TYPE	No	ORDRE/OBJET	DEBIT	CREDIT	SOLDE
*	02/08/87	OP. CHQ		VERSEMENT INITIAL		10000.00	10000.00
*	02/08/87	OTREMENT		SALAIRE NO 114 HAT		12500.00	22500.00
*	02/08/87	CHQ	10000	MSTRAI CPC 6128	2000.00		20500.00
*	02/08/87	CHQ	10001	CONSULTATION MEDECIN	110.00		20390.00
*	02/08/87	PATEN.CAN		PHARMACIE	250.20		20139.80
*	02/08/87	OTREMENT		REMBOURSEMENT S.S.		107.00	20246.80
*	02/08/87	CHQ		TELEPHONE	854.20		19392.60
*	02/08/87	CHQ		ELECTRICITE	2023.46		17369.14
*	02/08/87	RELEV. ION		RELEV. BANQUE		900.00	18269.14
*	02/08/87	CHQ	10002	RESTAURANT	562.47		17706.67
*	02/08/87	RELEV. CARTE		POINT ARGENT	400.00		17306.67
*	02/08/87	CHQ	10003	ASSURANCE AUTO	3540.00		13766.67
*	02/08/87	PATEN.CAN		ESSENCE	220.10		13546.57
15 N 06 BANQUE TEST					No 12345678901	Occup. 1 X	Solde: 11637.44

**BON DE COMMANDE à retourner à MICROLOGIC - B.P. 18 - 91211 DRAVEIL CEDEX**  
 par téléphone:(1) 69.21.61.65 / par minitel (1) 69.24.49.08

Nom : ..... Prénom : .....

Adresse : .....

Code postal : ..... Ville : .....

Je commande **GESTION BANCAIRE 6128**, au prix de **265,00 Frs.** (port compris)

Je désire recevoir votre **CATALOGUE GRATUIT** présentant votre autres produits pour CPC.

Je choisis de régler par :

CHEQUE  C.B.  No ..... Expire .....  
 Signature

MANDAT  CONTRE RBT (+35 Frs)



```

4660 DATA 33,23,18,19,7E,80,F8,32,33,23,E5,C5,78,ED,44,3C39
4670 DATA 47,0E,00,CD,FC,19,ED,53,2D,23,C1,E1,06,00,E5,35AF
4680 DATA 26,00,68,11,6F,1C,29,19,5E,23,56,26,00,69,19,17B7
4690 DATA ED,5B,EF,03,19,22,48,23,26,00,68,11,FF,1D,29,205F
4700 DATA 19,5E,23,56,26,00,69,19,11,00,40,19,22,3B,23,1281
4710 DATA E1,3A,33,23,80,FE,50,38,3C,D6,50,00,3E,50,90,2D1C
4720 DATA 32,33,23,00,06,50,18,01,7E,E5,5F,78,D6,50,47,2E4B
4730 DATA 7B,80,FE,60,38,06,D6,60,ED,44,83,80,90,32,61,3664
4740 DATA 23,26,00,68,11,6F,1C,29,19,5E,23,56,2A,EB,03,2049
4750 DATA 19,16,00,59,19,22,63,23,E1,23,4E,23,46,21,00,1A60
4760 DATA 00,09,44,4D,3E,00,FD,77,00,B7,28,26,11,00,00,196E
4770 DATA FD,36,02,C4,FD,73,03,FD,72,04,11,00,00,FD,73,2D97
4780 DATA 05,FD,72,06,08,3E,00,B7,28,06,08,CD,98,24,18,2171
4790 DATA 04,08,CD,71,23,3E,00,11,00,00,08,3A,52,23,B7,1AC7
4800 DATA 28,04,08,C3,98,24,08,B7,C8,21,00,00,09,44,4D,1E16
4810 DATA 26,33,08,C3,7F,23,0A,6F,1A,A6,B5,12,03,13,0A,1C87
4820 DATA 6F,1A,A6,B5,12,03,13,0A,6F,1A,A6,B5,12,03,13,1D64
4830 DATA 0A,6F,1A,A6,B5,12,03,13,0A,6F,1A,A6,B5,12,03,2060
4840 DATA 13,0A,6F,1A,A6,B5,12,03,13,0A,6F,1A,A6,B5,12,245C
4850 DATA 03,13,0A,6F,1A,A6,B5,12,03,13,0A,6F,1A,A6,B5,2768
4860 DATA 12,03,13,0A,6F,1A,A6,B5,12,03,13,0A,6F,1A,A6,2044
4870 DATA B5,12,03,13,0A,6F,1A,A6,B5,12,03,13,0A,6F,1A,1A10
4880 DATA A6,B5,12,03,13,0A,6F,1A,A6,B5,12,03,13,0A,6F,1C9C
4890 DATA 1A,A6,B5,12,03,13,0A,6F,1A,A6,B5,12,03,13,0A,19D8
4900 DATA 6F,1A,A6,B5,12,03,13,0A,6F,1A,A6,B5,12,03,13,1D64
4910 DATA 0A,6F,1A,A6,B5,12,03,13,0A,6F,1A,A6,B5,12,03,2060
4920 DATA 13,0A,6F,1A,A6,B5,12,03,13,0A,6F,1A,A6,B5,12,245C
4930 DATA 03,13,0A,6F,1A,A6,B5,12,03,13,0A,6F,1A,A6,B5,2768
4940 DATA 12,03,13,0A,6F,1A,A6,B5,12,03,13,0A,6F,1A,A6,2044
4950 DATA B5,12,03,13,0A,6F,1A,A6,B5,12,03,13,0A,6F,1A,1A10
4960 DATA A6,B5,12,03,13,0A,6F,1A,A6,B5,12,03,13,0A,6F,1C9C
4970 DATA 1A,A6,B5,12,03,13,0A,6F,1A,A6,B5,12,03,13,0A,19D8
4980 DATA 6F,1A,A6,B5,12,03,13,21,00,00,09,44,4D,21,00,10AC
4990 DATA 08,19,7C,E6,38,20,04,11,50,C0,19,EB,08,3D,C3,2D54
5000 DATA 71,23,2A,74,23,22,45,26,2A,80,24,22,D9,24,D5,2AA9
5010 DATA 21,00,00,29,54,5D,29,29,19,ED,5B,A6,24,19,11,2103
5020 DATA E4,24,19,22,E2,24,21,00,08,ED,5B,86,24,B7,ED,359C
5030 DATA 52,22,D0,24,11,00,08,19,22,4B,26,D1,21,00,00,1626
5040 DATA 19,54,5D,1B,B7,C8,21,00,00,09,44,4D,26,33,08,1780
5050 DATA C3,E4,24,0A,6F,25,6E,24,1A,A6,B5,12,03,1B,0A,1C86
5060 DATA 6F,25,6E,24,1A,A6,B5,12,03,1B,0A,6F,25,6E,24,1D48
5070 DATA 1A,A6,B5,12,03,1B,0A,6F,25,6E,24,1A,A6,B5,12,23FB
5080 DATA 03,1B,0A,6F,25,6E,24,1A,A6,B5,12,03,1B,0A,6F,1D6A
5090 DATA 25,6E,24,1A,A6,B5,12,03,1B,0A,6F,25,6E,24,1A,1AD3
5100 DATA A6,B5,12,03,1B,0A,6F,25,6E,24,1A,A6,B5,12,03,1FCC
5110 DATA 1B,0A,6F,25,6E,24,1A,A6,B5,12,03,1B,0A,6F,25,1C29
5120 DATA 6E,24,1A,A6,B5,12,03,1B,0A,6F,25,6E,24,1A,A6,20E7
5130 DATA B5,12,03,1B,0A,6F,25,6E,24,1A,A6,B5,12,03,1B,1D1C
5140 DATA 0A,6F,25,6E,24,1A,A6,B5,12,03,1B,0A,6F,25,6E,1F0D
5150 DATA 24,1A,A6,B5,12,03,1B,0A,6F,25,6E,24,1A,A6,B5,275B
5160 DATA 12,03,1B,0A,6F,25,6E,24,1A,A6,B5,12,03,1B,0A,19F8
5170 DATA 6F,25,6E,24,1A,A6,B5,12,03,1B,0A,6F,25,6E,24,1D48
5180 DATA 1A,A6,B5,12,03,1B,0A,6F,25,6E,24,1A,A6,B5,12,23FB
5190 DATA 03,1B,0A,6F,25,6E,24,1A,A6,B5,12,03,1B,0A,6F,1D6A
5200 DATA 25,6E,24,1A,A6,B5,12,03,1B,0A,6F,25,6E,24,1A,1AD3
5210 DATA A6,B5,12,03,1B,0A,6F,25,6E,24,1A,A6,B5,12,03,1FCC
5220 DATA 1B,0A,6F,25,6E,24,1A,A6,B5,12,03,1B,0A,6F,25,1C29
5230 DATA 6E,24,1A,A6,B5,12,03,1B,0A,6F,25,6E,24,1A,A6,20E7
5240 DATA B5,12,03,1B,0A,6F,25,6E,24,1A,A6,B5,12,03,1B,1D1C

```

```

5250 DATA 0A,6F,25,6E,24,1A,A6,B5,12,03,1B,0A,6F,25,6E,1F0D
5260 DATA 24,1A,A6,B5,12,03,1B,0A,6F,25,6E,24,1A,A6,B5,275B
5270 DATA 12,03,1B,0A,6F,25,6E,24,1A,A6,B5,12,03,1B,0A,19F8
5280 DATA 6F,25,6E,24,1A,A6,B5,12,03,1B,21,00,00,09,44,138A
5290 DATA 4D,21,00,08,19,7C,E6,38,20,04,11,50,C0,19,EB,2AC4
5300 DATA 08,3D,C3,D6,24,00,00,00,00,00,00,00,00,00,06D7

```

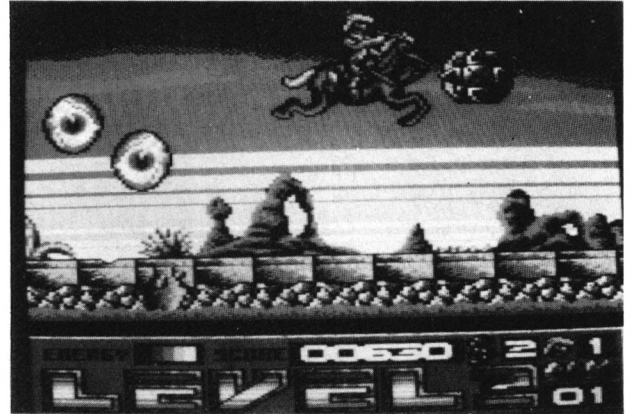

## ARRANGE - BAS

```

10 ' ARRANGEUR de FICHIERS >LA
20 ' Xyphoes Fantasy >LB
30 ' (c) SILMARILS 1991 >LC
40 ' >LD
50 OPENOUT"s":MEMORY &1FFF >WB
60 a$="1.bin":GOSUB 120:LOAD"1.BIN",&6000:ùERA,"1.BIN": >UB
MODE 0:CALL &6000:SAVE"BANK1.LV2",B,&C000,&35F6
70 a$="2A.BIN et 2B.BIN":GOSUB 120:LOAD"2A.BIN",&2F03:L >XH
OAD"2B.BIN",&4F04:ùERA,"2A.BIN":ùERA,"2B.BIN":CALL &2F0
3:SAVE"BANK2.LV2",B,&2100,&3FA9
80 a$="3.BIN":GOSUB 120:LOAD"3.BIN",&6000:ùERA,"3.BIN": >TQ
MODE 0:CALL &6000:SAVE"BANK3.LV2",B,&C000,&2370
90 a$="4A.BIN et 4B.BIN":GOSUB 120:LOAD"4A.BIN",&5165:L >WB
OAD"4B.BIN",&7166:ùERA,"4A.BIN":ùERA,"4B.BIN":CALL &516
5:SAVE"BANK4.LV2",B,&4000,&4000
100 A$="5.BIN":GOSUB 120:LOAD"5.BIN",&2000:ùERA,"5.BIN" >TJ
:SAVE"SCORE2.SPR",B,&2000,&C00
110 A$="6.BIN":GOSUB 120:LOAD"6.BIN",&6000:ùERA,"6.BIN" >ZT
:SAVE"TABSPR2.BIN",B,&6000,&C0:END
120 MODE 2:INK 1,26:PRINT "Preparez votre disquette con >VD
tenant le fichier ";a$:PRINT " appuyez sur une touche":
CALL &BB18:RETURN■

```

## LOADER - BAS

```

10 ' LOADER du LEVEL 2 de Xyphoes Fantasy >LA
20 ' (c) 1991 SILMARILS & CPC INFO >LB
30 ' Programmation : Fabien Fessard >LC
40 ' Graphismes : Stephane St-Martin >LD
50 ' Son : Emmanuel Lary >LE
60 ' >LF
70 OPENOUT"S":MEMORY &7EE:LOAD"XYPHOES.BIN",&7EF:CALL & >GY
7EF■

```

# SORACOM SOLDE A SES LECTEURS

**Lots d'anciens numéros  
Une affaire pour votre Amstrad !  
des dizaines d'articles  
et de programmes,  
12 Numéros d'Amstar  
& CPC années 88 à 91  
12 Numéros d'Amstar  
années 87 à 90.**

**55 F** + 30 francs  
de port.



## ATTENTION:

*Il s'agit de lots en solde.*

**JUSQU' A EPUISEMENT DES STOCKS**

### Bon de commande

*Je commande*

- 12 numéros d'Amstar & CPC pour 55 F + 30 F port
- 12 numéros d'Amstar pour 55 F + 30 F port

Nom : \_\_\_\_\_ Prénom : \_\_\_\_\_  
Adresse : \_\_\_\_\_  
Code postal : \_\_\_\_\_ Ville : \_\_\_\_\_  
Date : \_\_\_\_\_ Signature \_\_\_\_\_



Je joins mon règlement  chèque bancaire   
 chèque postal  mandat



**JE REGLE PAR CARTE BANCAIRE**

Date d'expiration \_\_\_\_\_

Signature \_\_\_\_\_

Retournez ce coupon, accompagné de votre chèque libellé à l'ordre des Editions SORACOM - La Haie de Pan - 35170 BRUZ



**Frédéric JOLLITON**

Valable pour CPC 464 - 664 - 6128

**T**EX est un utilitaire vous permettant de créer des textes pour scrolling (c'est-à-dire des textes que l'on trouve par exemple dans les démos ou dans certains jeux). De plus ce programme devrait normalement tourner sur tous les CPC (y compris les Plus) possédant un lecteur de disquette.

Un texte peut contenir au maximum 16384 Octets (Un texte, même dans une démo, dépasse rarement cette taille !)

## L'ECRAN

Une fois le programme chargé, l'écran contiendra 3 parties :

En haut apparaîtront les messages d'erreurs.

Au milieu, les informations se rapportant à l'option choisie.  
Et en bas le texte.

## LES DEPLACEMENTS

Pour vous déplacer vous pouvez utiliser :

Les curseurs droit ou gauche : Déplacement du curseur

Cntrl+les curseurs droit ou gauche : Déplacement du texte

Shift+les curseurs droit ou gauche : Déplacement rapide du texte

Copy+les curseurs droit ou gauche : Déplacement de mot en mot

Les curseurs haut ou bas : Place le curseur aux extrémités du texte

Cntrl+les curseurs haut ou bas : Place le curseur aux extrémités de l'écran

Remarque : Les touches CAPS LOOK, CLR, DEL, et SHIFT ont la même fonction qu'en BASIC .

## LES OPTIONS

Les différentes options sont accessibles par Cntrl + la touche correspondante :

(Lorsqu'une question vous est posée, vous pouvez abandonner en appuyant sur la touche ESC)

I : Permet d'insérer un espace à l'emplacement du curseur

P : A le même rôle que CLR

A : Donne la taille en octet (notée en hexadécimal) et la taille en Ko (Place occupée sur une disquette), qui est calculée de la façon suivante :

$INT((Taille+80)/400)+1$  ou  $INT((Taille+128)/1024)+1$

M : Permet de mettre TOUT le texte soit en majuscule, soit en minuscule

W : C'est une fonction particulière qui vous permet de mettre une majuscule à chaque début de phrase (En admettant qu'une phrase commence après : un point, un point d'exclamation, un point d'interrogation ou après 2 points).

L : Affiche le catalogue (User 0, Drive A) d'une disquette

C : Charge un fichier après avoir vérifié si celui-ci n'excède pas 16384 Octets.

Remarque: Il est possible de rajouter devant le nom du fichier, le préfixe A ou B pour désigner le drive choisi (pour les possesseurs d'un second lecteur), mais il est aussi possible d'indiquer en tout début le numéro d'User (catalogue) (de 0 à 15) Pour plus d'informations, consultez votre manuel à la partie AMSDOS -

S : Sauve le texte présent en mémoire sur disquette (L'extension TXX

n'est pas obligatoire mais permet lors de l'affichage du catalogue d'une disquette d'être reconnu plus facilement, mais rien ne vous empêche de la changer)

V : Permet l'effacement de tout le texte

R : Cette fonction vous permet de rechercher une chaîne de caractères (16 caractères maximum) suivant deux méthodes :

Méthode 1 : Cette méthode vous permet la recherche de la chaîne puis attend l'appui sur une touche puis continue la recherche jusqu'à ce qu'elle ne soit plus trouvée.

Méthode 2 : Avec cette méthode vous pouvez connaître le nombre de fois que la chaîne est présente.

Remarque : Les recherches peuvent-être interrompues par ESC

TAB : Permet d'entrer un code de contrôle (Le code doit être tapé en hexadécimal). Si le code est compris entre &20 (32 en décimal) et &7a (122) alors ce sera le caractère correspondant qui sera affiché.

## OPERATIONS SUR LES BLOCS

Les blocs vous permettent d'effectuer des opérations sur une partie du texte :

D et F : Permettent respectivement de délimiter le début et la fin du bloc

Z : Permet d'inverser tout le bloc

E : Permet d'effacer le bloc suivant deux possibilités :

EFFACER : Remplit le bloc avec des espaces

RETIRER : Enlève le bloc

## MODE TEST

J : Cette fonction fait défiler le texte à l'emplacement des messages d'erreurs et commence à partir de l'emplacement du curseur.





Remarque : Si le code FF est rencontré lors du défilement, le texte reprendra à partir du début (position 0000)

## CHARGEMENT

Taper et lancer le listing CODE.BAS (20 Ko) qui sauvegardera l'écran compacté de présentation (TEX.BI2) ainsi que son chargeur TEX.BAS (1 Ko)

Remarque : la présentation est facultative.

Taper et lancer le listing CODE2.BAS (24 Ko) créateur de TEX.BIN (7 Ko).

Ensuite taper et lancer le listing TREX.BAS (Redéfinition de l'origine de TEX).

Les listings CODE.BAS, CODE2.BAS et TREX.BAS pourront alors être effacés.

Le programme se lance alors par un simple RUN»TEX

## PROGRAMME D'EXEMPLE

Le programme d'exemple vous permet de faire défiler un texte géant et en overscan vertical en BASIC II Il suffit de taper le program-

me CODE3.BAS puis de lancer, il sauvegardera le fichier EXEMPL.BIN, puis taper le programme EXEMPL.BAS.

Le listing CODE3.BAS pourra ensuite être effacé.

Vous pouvez alors créer un texte à l'aide de l'éditeur en le sauvegardant sous le nom de votre choix puis il vous suffira de changer dans le programme EXEMPL.BAS le nom et l'emplacement mémoire du texte.

Puis faites un RUN»EXEMPL

Remarque : Le programme revient au BASIC si la barre d'espace est pressée ou si le code FE est rencontré. Si c'est le code FF alors le texte reprendra au début.



```

10 MODE 1:POKE &D514,&FF
20 A=&C000:F=&D513:L=100:WHILE A<=F:FOR A=A TO A+15:READ C$:K=VAL("&"+C$):S=S+K+65536*(S+K>32767):IF A<=F THEN POKE A,K
30 NEXT:READ D$:T=VAL("&"+D$):IF T<>S THEN PRINT CHR$(7);"Erreur ligne";L:END ELSE L=L+5:WEND
40 SAVE "TEX.BI2",b,&C000,&1514
100 DATA AF,CD,0E,BC,01,00,00,CD,38,BC,AF,06,10,C5,F5,06,068D
105 DATA 00,48,CD,32,BC,F1,3C,C1,10,F3,DD,66,01,DD,6E,00,0E10
110 DATA 11,00,C0,7E,FE,09,28,14,FE,06,20,0B,23,7E,23,46,12DB
115 DATA 12,13,10,FC,23,18,EC,12,13,23,18,E7,21,53,40,3E,176C
120 DATA 01,06,0F,C5,F5,E5,46,48,CD,32,BC,E1,23,F1,3C,C1,1F5C
125 DATA 10,F1,C9,1A,14,0B,02,01,03,06,0F,18,12,09,04,08,21B9
130 DATA 11,0D,00,06,00,23,EA,06,C0,24,D5,06,00,0A,EA,06,25A9
135 DATA C0,11,AA,06,00,0C,80,06,00,26,40,06,00,06,55,06,2889
140 DATA C0,0A,80,40,06,C0,0A,D5,06,00,0A,80,06,00,11,06,2C65
145 DATA C0,04,80,06,00,10,40,06,00,07,55,06,C0,14,D5,06,3016
150 DATA 00,0B,80,06,00,10,40,06,C0,05,06,00,10,40,06,00,321E
155 DATA 0B,55,EA,06,C0,0B,FF,06,00,0F,80,06,00,10,40,06,3629
160 DATA C0,05,06,00,10,40,06,00,11,EA,AA,06,00,0D,45,8F,39D6
165 DATA 0F,8F,4F,8A,00,00,80,06,00,10,40,06,C0,05,06,00,3CF4
170 DATA 10,40,06,00,15,CF,0A,8F,CF,06,00,04,8F,4F,0F,4F,40DC
175 DATA 0A,00,0F,0F,0F,0F,0F,4F,8A,06,00,11,EA,C0,AA,06,44FB
180 DATA 00,11,40,06,00,16,0F,8F,0F,CF,0F,8A,0F,8F,0F,8A,48B4
185 DATA 45,4F,4F,0F,8A,45,8A,8F,0F,0F,CF,06,00,24,40,06,4CEB
190 DATA 00,18,8A,45,8F,8A,0F,4F,CF,4F,00,45,0F,4F,8A,06,519A
195 DATA 00,03,CF,0F,0F,4F,8A,06,00,0E,55,FF,AA,06,00,11,558C
200 DATA 40,06,00,21,CF,45,8F,4F,8A,00,00,80,00,CF,8F,4F,5A9C
205 DATA CF,06,00,03,45,CF,8A,06,00,05,EA,06,C0,05,80,06,5F58
210 DATA 00,0F,40,06,00,1F,CB,45,C7,CF,06,00,05,80,06,00,6303
215 DATA 04,45,06,CF,03,06,00,08,06,C0,06,D5,06,00,0F,40,6628
220 DATA 06,00,12,7C,43,06,C3,09,83,06,C3,0B,83,06,C3,04,6A78
225 DATA 56,3C,7C,43,06,C3,03,83,BC,06,00,03,55,06,C0,03,6E5B
230 DATA AA,06,00,10,40,06,00,12,7C,43,C0,C1,C3,06,C0,03,73DF

```

```

235 DATA C3,C2,C0,83,C3,C3,06,C0,03,06,C3,04,C2,C0,83,C3,7C8B
240 DATA C3,06,C0,03,83,C2,C0,C0,C1,C3,83,BC,06,00,18,40,83FD
245 DATA 06,00,12,7C,06,03,03,43,06,C0,03,83,06,03,03,FC,8734
250 DATA 43,06,C0,03,83,C2,C0,83,06,03,03,FC,03,03,C2,06,8C9E
255 DATA C0,04,83,03,56,28,06,00,19,40,06,00,15,7C,43,06,8FA5
260 DATA C0,03,83,BC,00,00,7C,43,06,C0,06,83,BC,3C,3C,7C,9565
265 DATA 43,C3,C2,06,C0,04,C3,C3,56,3C,3C,06,00,18,40,06,9AAF
270 DATA 00,13,14,FC,FC,43,06,C0,03,83,06,FC,04,43,06,C0,A06C
275 DATA 03,83,C3,C3,83,C2,C0,83,C2,C0,C0,C1,C3,83,C3,AAFC
280 DATA 06,C0,03,83,BC,06,C0,15,80,00,00,40,06,00,13,14,AE9F
285 DATA A9,C2,06,C0,05,C1,56,A9,C2,06,C0,0A,83,C2,C0,C0,B6EC
290 DATA C1,56,68,7C,43,06,C0,03,83,BC,06,C0,16,00,00,40,BC4E
295 DATA 06,00,13,14,06,FC,1B,68,7C,06,FC,05,BC,06,C0,16,C11B
300 DATA 00,00,40,06,00,28,80,00,00,06,C0,22,00,00,40,06,C337
305 DATA 00,28,80,00,00,06,C0,22,00,00,40,06,00,28,80,00,C5B5
310 DATA 00,06,C0,22,00,00,40,06,00,28,80,00,00,06,C0,22,C873
315 DATA 00,00,40,06,00,29,EA,06,C0,24,D5,06,00,A7,4F,8A,CD11
320 DATA 06,00,10,8F,45,0F,4F,06,00,08,45,CF,8F,4F,0F,4F,D0B7
325 DATA 06,00,04,05,0A,45,0F,0F,0A,8F,0F,06,00,09,55,06,D245
330 DATA FF,05,06,00,13,55,80,06,00,06,40,C0,06,00,1C,40,D5A5
335 DATA AA,06,00,08,55,06,C0,07,80,00,40,06,C0,08,D5,06,D9E8
340 DATA 00,0C,80,06,00,26,40,06,00,06,55,06,C0,0A,00,06,DC17
345 DATA C0,0B,D5,06,00,0A,80,06,00,10,55,06,C0,04,D5,06,E057
350 DATA 00,10,40,06,00,07,55,EA,06,C0,13,FF,06,00,0B,80,E45C
355 DATA 06,00,10,40,06,C0,05,06,00,10,40,06,00,0C,55,EA,E724
360 DATA 06,C0,09,FF,06,00,10,80,06,00,10,40,06,C0,05,06,EAAF
365 DATA 00,10,40,06,00,11,EA,AA,06,00,0D,05,06,0F,04,CF,EDAA
370 DATA 8A,00,80,06,00,10,40,06,C0,05,06,00,10,40,06,00,F031
375 DATA 14,05,0F,4F,0F,4F,8A,00,00,CF,0F,4F,8F,4F,00,8A,F425
380 DATA 45,06,0F,03,00,0F,8A,06,00,11,55,FF,06,00,12,40,F6DE
385 DATA 06,00,16,05,0F,0F,CF,8F,CF,05,0F,0F,8A,8F,0F,8F,FB24
390 DATA 0F,8A,00,00,CF,0F,0F,CF,06,00,24,40,06,00,18,4F,FE50
395 DATA 45,0A,8A,8F,CF,8A,00,05,45,8F,0F,4F,06,00,03,C5,0316
400 DATA 06,0F,03,8A,06,00,0E,EA,C0,D5,06,00,11,40,06,00,06A8
405 DATA 21,CF,45,4F,4F,06,00,03,80,00,45,8F,0F,0F,CF,00,0AC5
410 DATA 00,CF,CF,8A,06,00,05,06,C0,06,80,06,00,0F,40,06,0E9F
415 DATA 00,12,06,3C,1D,28,06,3C,07,00,00,06,C0,06,80,06,10D3
420 DATA 00,0F,40,06,00,12,7C,43,06,C0,09,83,C2,06,C0,0A,14DD
425 DATA 83,C2,C0,C0,C1,56,FC,FC,43,06,C0,03,83,BC,06,00,1D02
430 DATA 04,EA,C0,D5,06,00,11,40,06,00,12,7C,43,C0,C1,43,2277

```





1025 DATA 06,00,24,40,06,00,18,0F,4F,CF,4F,05,4F,CF,0A,00,0B38  
1030 DATA 0F,0F,4F,06,00,03,45,CF,0F,0F,8A,06,00,23,40,06,0DD9  
1035 DATA 00,19,4F,8F,8A,06,00,04,CF,0A,CF,0F,0F,8A,00,00,11B4  
1040 DATA C5,8F,0F,0F,4F,06,00,06,45,8A,06,00,05,06,C0,04,1525  
1045 DATA D5,06,00,10,40,06,00,20,45,45,8F,0F,8A,06,00,03,1831  
1050 DATA 80,00,00,45,8F,06,0F,03,8F,4F,8A,06,00,06,06,C0,1BD7  
1055 DATA 07,06,00,0F,40,06,00,12,7C,06,FC,1C,28,7C,06,FC,1F8B  
1060 DATA 05,BC,00,00,40,06,C0,05,AA,06,00,0F,40,06,00,12,226E  
1065 DATA 7C,43,06,C0,09,83,C2,06,C0,0A,83,C2,C0,C0,C1,06,299D  
1070 DATA 03,03,43,06,C0,03,83,BC,06,00,18,40,06,00,12,7C,2CE0  
1075 DATA 43,C0,C1,43,06,C0,03,83,C2,C0,83,FC,43,06,C0,03,3440  
1080 DATA 83,C3,C3,83,C2,C0,83,FC,43,06,C0,03,C3,C2,C0,C0,3DDE  
1085 DATA C1,56,FC,BC,06,00,05,C0,80,06,00,11,40,06,00,12,4267  
1090 DATA 06,3C,03,7C,43,06,C0,03,83,BC,3C,3C,7C,43,06,C0,4770  
1095 DATA 06,83,BC,3C,3C,7C,FC,A9,C2,06,C0,04,83,FC,FC,28,4F7D  
1100 DATA 06,00,19,40,06,00,15,7C,43,06,C0,03,83,BC,00,00,52BE  
1105 DATA 7C,43,06,C0,03,83,C2,C0,83,06,03,04,43,06,C0,03,57E7  
1110 DATA 83,C2,C0,C0,C1,03,03,BC,06,00,18,40,06,00,13,14,5CBA  
1115 DATA A9,C3,C3,06,C0,03,C3,C3,56,A9,C3,C3,06,C0,03,06,648C  
1120 DATA C3,04,C2,C0,83,C2,C0,C0,C1,56,FC,FC,43,06,C0,03,6DB5  
1125 DATA 83,BC,06,C0,16,00,00,40,06,00,13,14,A9,06,C3,07,71B6  
1130 DATA 56,A9,06,C3,0B,83,06,C3,04,56,68,7C,43,06,C3,03,7722  
1135 DATA 83,BC,06,C0,16,00,00,40,06,00,28,80,00,00,06,C0,7AF1  
1140 DATA 22,00,00,40,06,00,28,80,00,00,06,C0,22,00,00,40,7D29  
1145 DATA 06,00,28,80,00,00,06,C0,22,00,00,40,06,00,28,80,7FAD  
1150 DATA 00,00,06,C0,22,00,00,40,06,00,28,80,00,00,06,C0,8249  
1155 DATA 22,00,00,40,06,00,60,0A,00,06,0A,05,00,0A,0A,00,8344  
1160 DATA 00,0A,00,05,06,00,03,0F,8A,0F,8A,06,0A,04,0F,8A,853B  
1165 DATA 0F,06,0A,06,06,00,03,0F,8A,0F,0A,0F,8A,00,00,0A,86BE  
1170 DATA 00,0F,8A,0A,00,06,0A,04,06,00,22,0A,0A,0F,8A,0F,8859  
1175 DATA 0A,0F,8A,4F,0A,05,00,00,06,0A,04,06,00,03,0F,8A,8A10  
1180 DATA 0F,0A,0F,8A,00,00,0A,0A,0F,06,0A,05,06,00,4C,55,8BA1  
1185 DATA EA,06,C0,0D,FF,06,00,0E,80,00,40,C0,06,00,04,55,9050  
1190 DATA FF,06,00,1A,C0,80,00,40,06,00,07,EA,06,C0,08,00,94B4  
1195 DATA C0,00,06,C0,0A,AA,06,00,0A,80,06,00,11,40,06,C0,989B  
1200 DATA 03,06,00,11,40,06,00,07,EA,06,C0,09,00,06,C0,0B,9B8C  
1205 DATA AA,06,00,0A,80,06,00,10,40,06,C0,05,06,00,10,40,9E3D  
1210 DATA 06,00,09,55,06,C0,10,D5,06,00,0D,80,06,00,10,40,A135  
1215 DATA 06,C0,05,06,00,10,40,06,00,10,EA,D5,06,00,16,80,A4C7  
1220 DATA 06,00,10,40,06,C0,05,06,00,10,40,06,00,12,55,AA,A755  
1225 DATA 00,00,45,8A,06,00,06,45,0F,0F,4F,0F,8F,06,0F,03,A998  
1230 DATA 4F,8A,06,00,11,EA,06,C0,03,AA,06,00,10,40,06,00,AD41  
1235 DATA 14,05,4F,06,CF,03,06,0F,03,8F,0F,0F,CF,45,8F,0F,B0F8  
1240 DATA 4F,8A,4F,0A,8F,0F,0F,8A,06,00,24,40,06,00,18,05,B3EE  
1245 DATA 4F,8F,4F,05,4F,8F,0F,00,8F,4F,4F,8A,00,00,45,8F,B898  
1250 DATA 4F,0F,8A,06,00,23,40,06,00,1A,CF,06,00,05,45,8A,BBB2  
1255 DATA 45,8F,0F,8A,00,00,80,8F,0F,0F,4F,06,00,06,CF,8A,C000  
1260 DATA 06,00,04,55,06,C0,05,06,00,10,40,06,00,20,CF,CF,C344  
1265 DATA 4F,4F,8A,06,00,03,80,00,00,45,06,8F,03,0F,0F,4F,C63F  
1270 DATA 06,00,07,06,C0,07,06,00,0F,40,06,00,12,7C,06,03,C80B  
1275 DATA 1B,56,28,7C,06,03,05,BC,00,00,55,06,C0,05,06,00,CB10  
1280 DATA 10,40,06,00,12,7C,43,06,C0,09,83,C2,06,C0,0A,83,CF9E  
1285 DATA C2,C0,C0,C1,C3,83,C3,C3,06,C0,03,83,BC,06,00,18,D793  
1290 DATA 40,06,00,12,7C,43,C3,C3,43,06,C0,03,83,C3,C3,83,DDC8  
1295 DATA FC,43,06,C0,03,83,C2,C0,83,C3,C3,83,FC,43,C3,C2,E725  
1300 DATA 06,C0,04,C3,C3,56,3C,3C,06,00,05,C0,80,06,00,11,EBA5  
1305 DATA 40,06,00,15,7C,43,06,C0,03,83,BC,00,00,7C,43,06,EF8C  
1310 DATA C0,06,83,BC,80,00,7C,03,03,C2,06,C0,04,83,03,56,F4FB  
1315 DATA 28,06,00,19,40,06,00,13,14,3C,7C,43,06,C0,03,83,F7F6  
1320 DATA BC,3C,3C,7C,43,06,C0,03,83,C2,C0,83,C3,C3,83,C3,0006  
1325 DATA C3,06,C0,03,83,C2,C0,C0,C1,C3,83,BC,06,C0,14,D5,08C9  
1330 DATA 06,00,03,40,06,00,13,14,A9,C2,06,C0,05,C1,56,A9,0D35  
1335 DATA C2,06,C0,0A,83,C2,C0,C0,C1,56,3C,7C,43,06,C0,03,1467  
1340 DATA 83,BC,06,C0,16,00,00,40,06,00,13,14,A9,06,03,07,17A8  
1345 DATA 56,A9,06,03,10,56,68,7C,06,03,05,BC,06,C0,16,00,1BA0  
1350 DATA 00,40,06,00,28,80,00,00,06,C0,22,00,00,40,06,00,1DBC  
1355 DATA 28,80,00,00,80,06,00,20,40,00,00,40,06,00,28,80,2038  
1360 DATA 00,00,06,C0,22,00,00,40,06,00,28,80,00,00,06,C0,22D4  
1365 DATA 22,00,00,40,06,00,28,EA,00,00,06,C0,22,00,00,D5,260B  
1370 DATA 06,00,60,06,0A,0A,00,00,0A,00,05,06,00,03,0A,00,26AD  
1375 DATA 06,0A,0F,06,00,03,0A,00,06,0A,04,00,00,0A,00,06,2703  
1380 DATA 0A,03,00,06,0A,04,06,00,22,06,0A,07,00,0A,0A,05,277C  
1385 DATA 00,00,06,0A,04,06,00,03,0A,00,06,0A,04,00,00,06,27BD  
1390 DATA 0A,08,06,00,4C,EA,06,C0,0F,AA,06,00,0D,80,00,40,2B5D  
1395 DATA C0,06,00,20,C0,80,00,40,06,00,07,EA,06,C0,08,00,2F88  
1400 DATA C0,00,06,C0,0A,AA,06,00,0A,80,06,00,11,EA,06,C0,3419  
1405 DATA 03,AA,06,00,10,40,06,00,07,EA,06,C0,09,00,06,C0,37A8  
1410 DATA 0B,AA,06,00,0A,80,06,00,10,40,06,C0,05,06,00,10,3A24  
1415 DATA 40,06,00,0A,EA,06,C0,0F,AA,06,00,0D,80,06,00,10,3D86  
1420 DATA 40,06,C0,05,06,00,10,40,06,00,10,EA,D5,06,00,16,40D8  
1425 DATA 80,06,00,10,40,06,C0,05,06,00,10,40,06,00,13,AA,4392  
1430 DATA 00,00,CF,4F,8A,06,00,04,45,8F,CF,06,0F,05,8F,0F,479F  
1435 DATA 0F,8A,06,00,11,40,06,C0,03,06,00,11,40,06,00,15,49CA  
1440 DATA 0F,0F,CF,8F,4F,CF,05,8F,4F,0F,4F,45,06,0F,03,8A,4E8C  
1445 DATA 0F,0A,CF,0F,0F,8A,06,00,24,40,06,00,19,05,8F,4F,5188  
1450 DATA 05,CF,8F,0F,8A,8F,0F,4F,8A,06,00,03,06,8F,03,4F,55EB  
1455 DATA 06,00,23,40,06,00,20,45,8F,45,8F,4F,8A,00,00,80,597B  
1460 DATA 45,0F,4F,4F,8A,06,00,04,45,CF,06,00,05,40,06,C0,5D26  
1465 DATA 05,AA,06,00,0F,40,06,00,1F,45,0A,8F,0F,8A,06,00,5FCC  
1470 DATA 04,80,06,00,03,CF,CF,0F,8F,0F,8A,06,00,07,06,C0,6401  
1475 DATA 07,06,00,0F,40,06,00,12,7C,06,03,1B,56,28,7C,06,6615  
1480 DATA 03,05,BC,06,00,03,06,C0,04,D5,06,00,10,40,06,00,68DD  
1485 DATA 12,7C,43,06,C0,09,83,C2,06,C0,0A,83,C2,C0,C0,C1,7018  
1490 DATA C3,83,C3,C3,06,C0,03,83,BC,06,00,18,40,06,00,12,7562  
1495 DATA 7C,43,C3,C3,43,06,C0,03,83,C3,C3,83,FC,43,06,C0,7D44  
1500 DATA 03,83,C2,C0,83,C3,C3,83,FC,43,C3,C2,06,C0,04,C3,8629  
1505 DATA C3,56,3C,3C,06,00,05,EA,AA,06,00,11,40,06,00,15,89CB  
1510 DATA 7C,43,06,C0,03,83,BC,00,00,7C,43,06,C0,06,83,BC,8F5C  
1515 DATA 80,00,7C,03,03,C2,06,C0,04,83,03,56,28,06,00,19,930D  
1520 DATA 40,06,00,13,14,3C,7C,43,06,C0,03,83,BC,3C,3C,7C,9771  
1525 DATA 43,06,C0,03,83,C2,C0,83,C3,C3,83,C3,06,C0,03,9F5D  
1530 DATA 83,C2,C0,C0,C1,C3,83,BC,06,C0,15,AA,00,00,40,06,A6B0  
1535 DATA 00,13,14,A9,C2,06,C0,05,C1,56,A9,C2,06,C0,0A,83,ACE2  
1540 DATA C2,C0,C0,C1,56,3C,7C,43,06,C0,03,83,BC,06,C0,16,B41A  
1545 DATA 00,00,40,06,00,13,14,A9,06,03,07,56,A9,06,03,10,B658  
1550 DATA 56,68,7C,06,03,05,BC,06,C0,16,00,00,40,06,00,28,B9A6  
1555 DATA 80,00,00,06,C0,22,00,00,40,06,00,28,80,00,00,06,BC02  
1560 DATA C0,22,00,00,40,06,00,28,80,00,00,06,C0,22,00,00,BEBA  
1565 DATA 40,06,00,28,80,00,00,06,C0,22,00,00,40,06,00,28,C0FE  
1570 DATA 40,00,00,06,C0,22,00,00,80,06,00,60,8F,8A,8F,8A,C53E  
1575 DATA 0A,0A,8F,8A,8F,8A,00,00,8F,0A,05,06,00,03,0A,00,C835  
1580 DATA 0A,0A,8F,8A,8F,8A,06,0A,08,8F,0A,00,00,0A,00,06,CB3C  
1585 DATA 0A,04,00,00,0A,00,0A,0A,8F,0A,0F,8A,8F,8A,06,00,CDB9  
1590 DATA 22,8F,8A,06,0A,05,00,0A,0A,0F,0A,0F,8A,0A,8F,D072  
1595 DATA 0A,00,00,0A,00,06,0A,04,00,00,06,0A,06,8F,8A,06,D1CF  
1600 DATA 00,4B,55,06,C0,10,D5,06,00,0D,80,00,55,D5,06,00,D5DD  
1605 DATA 20,EA,AA,00,40,06,00,07,EA,06,C0,09,80,40,06,C0,DB1D  
1610 DATA 0A,AA,06,00,0A,80,06,00,11,06,C0,04,80,06,00,10,DDD8



```

1615 DATA 40,06,00,07,EA,06,C0,15,AA,06,00,0A,80,06,00,10,E13A
1620 DATA 40,06,C0,05,06,00,10,40,06,00,0A,55,EA,06,C0,0D,E4BD
1625 DATA FF,06,00,0E,80,06,00,10,40,06,C0,05,06,00,10,40,E7C7
1630 DATA 06,00,10,55,C0,AA,06,00,0E,CF,4F,4F,CF,06,00,03,EBF5
1635 DATA 80,06,00,10,40,06,C0,05,06,00,10,40,06,00,13,AA,EEAF
1640 DATA 00,45,8A,8F,4F,06,00,04,CF,8F,0F,0F,8F,06,0F,03,F2B9
1645 DATA 4F,0F,0F,4F,06,00,11,55,C0,C0,D5,06,00,11,40,06,F663
1650 DATA 00,15,05,0F,CF,0F,4F,CF,8A,06,0F,03,4F,45,06,0F,F9D3
1655 DATA 03,8A,CF,8A,8F,0F,0F,8A,06,00,24,40,06,00,1A,8F,FE89
1660 DATA CF,05,4F,CF,4F,00,CF,0F,8F,8A,06,00,03,8F,0F,0F,0377
1665 DATA 4F,06,00,23,40,06,00,20,45,8F,45,8F,4F,8A,00,00,06D6
1670 DATA 80,45,8F,8F,0F,8A,06,00,04,CF,CF,06,00,05,40,06,0B4B
1675 DATA C0,05,80,06,00,0F,40,06,00,1F,CF,C7,4F,4F,8A,06,0FCE
1680 DATA 00,04,80,06,00,03,45,CF,0F,0F,4F,8A,06,00,07,06,1279
1685 DATA C0,07,06,00,0F,40,06,00,12,7C,43,06,C3,09,83,06,15C7
1690 DATA C3,0B,83,06,C3,04,56,3C,7C,43,06,C3,03,83,BC,06,1B47
1695 DATA 00,03,EA,06,C0,03,80,06,00,10,40,06,00,12,7C,43,1EAA
1700 DATA C0,C1,C3,06,C0,03,C3,C2,C0,83,C3,C3,06,C0,03,06,26D4
1705 DATA C3,04,C2,C0,83,C3,C3,06,C0,03,83,C2,C0,C0,C1,C3,3038
1710 DATA 83,BC,06,00,18,40,06,00,12,7C,06,03,03,43,06,C0,337E
1715 DATA 03,83,06,03,03,FC,43,06,C0,03,83,C2,C0,83,06,03,38A9
1720 DATA 03,FC,03,03,C2,06,C0,04,83,03,56,28,06,00,19,40,3C9D
1725 DATA 06,00,15,7C,43,06,C0,03,83,BC,00,00,7C,43,06,C0,4104
1730 DATA 06,83,BC,3C,3C,7C,43,C3,C2,06,C0,04,C3,C3,56,3C,47E7
1735 DATA 3C,06,00,18,40,06,00,13,14,FC,FC,43,06,C0,03,83,4C35
1740 DATA 06,FC,04,43,06,C0,03,83,C3,C3,83,C2,C0,83,C2,C0,545A
1745 DATA C0,C1,C3,83,C3,C3,06,C0,03,83,BC,06,C0,15,80,00,5C0A
1750 DATA 00,40,06,00,13,14,A9,C2,06,C0,05,C1,56,A9,C2,06,6135
1755 DATA C0,0A,83,C2,C0,C0,C1,56,60,7C,43,06,C0,03,83,BC,690A
1760 DATA 06,C0,16,00,00,40,06,00,13,14,06,FC,1B,68,7C,06,6C5A
1765 DATA FC,05,BC,06,C0,16,00,00,40,06,00,28,80,00,00,06,6FE7
1770 DATA C0,22,00,00,40,06,00,28,80,00,00,06,C0,22,00,00,729F
1775 DATA 40,06,00,28,80,00,00,06,C0,22,00,00,40,06,00,28,74E3
1780 DATA 80,00,00,06,C0,22,00,00,40,06,00,28,55,80,06,00,7794
1785 DATA 24,40,AA,09,00,00,00,00,00,00,00,00,00,00,00,78AB
1790 DATA 00,00,00,00,00,00,00,00,00,00,00,00,00,00,00,78AB

```

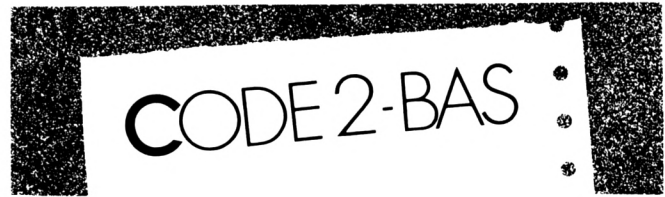

```

10 MODE 1:POKE &D8A3,&FF
20 A=&C000:F=&D8B0:L=100:WHILE A<=F:FOR A=A TO A+15:READ C$:K=V
AL("&"+C$):S=S+K+65536*(S+K>32767):IF A<=F THEN POKE A,K
30 NEXT:READ D$:T=VAL("&"+D$):IF T<>S THEN PRINT CHR$(7);"Erreu
r ligne";L:END ELSE L=L+5:WEND
40 SAVE "TEX.BIN",b,&C000,&18A3,&C000
100 DATA 0E,FF,21,08,20,C3,16,BD,0E,07,11,28,00,21,FF,AB,0505
105 DATA CD,CE,BC,AF,CD,0E,BC,3E,0F,CD,90,BB,01,00,00,CD,0CD5
110 DATA 38,BC,AF,06,10,21,B5,34,C5,E5,46,48,F5,CD,32,BC,1480
115 DATA F1,E1,23,C1,3C,10,F1,21,64,30,11,00,40,01,6A,00,19E4
120 DATA ED,B0,CD,00,40,21,00,40,22,6D,33,AF,32,6F,33,CD,2001
125 DATA 00,BB,CD,09,29,CD,B7,2E,CD,AC,30,CD,04,28,CD,06,26E2
130 DATA BB,CD,1D,2C,CD,00,29,CD,98,2A,CD,4C,2E,3E,09,CD,2D93
135 DATA 1E,BB,28,16,3E,08,CD,1E,BB,28,05,CD,21,29,18,0A,31FC
140 DATA 3E,01,CD,1E,BB,28,E6,CD,A1,29,3E,08,CD,1E,BB,28,389A
145 DATA 21,CB,69,28,09,CB,79,20,D4,CD,35,28,18,CF,CB,79,3FAD
150 DATA 28,05,CD,35,28,18,03,CD,B7,28,CD,24,2E,CD,24,2E,4509
155 DATA 18,BB,3E,01,CD,1E,BB,28,21,CB,69,28,09,CB,79,20,4AD3
160 DATA AC,CD,72,28,18,A7,CB,79,28,05,CD,72,28,18,03,CD,5165
165 DATA DB,28,CD,24,2E,CD,24,2E,18,93,AF,CD,1E,BB,28,47,5815
170 DATA CB,69,C2,6D,20,CB,79,20,27,3A,6F,33,26,00,6F,29,5DBD
175 DATA 29,11,E0,C6,19,CD,65,2A,AF,32,6F,33,21,00,40,22,6318
180 DATA 6D,33,CD,98,2A,CD,4C,2E,3A,77,33,A7,CA,6D,20,C9,6A39
185 DATA CD,19,21,CD,4C,2E,C3,6D,20,3A,6F,33,47,AF,32,6F,704A
190 DATA 33,78,11,E0,C6,18,3B,3E,02,CD,1E,BB,CA,D2,21,CB,776D
195 DATA 69,C2,6D,20,CB,79,20,14,CD,7B,2B,23,7C,B5,CA,E9,7F17
200 DATA 20,E5,CD,55,21,E1,CD,71,21,C3,6D,20,CD,55,21,CD,86FF
205 DATA 4C,2E,C3,6D,20,3A,6F,33,47,3E,13,32,6F,33,78,11,8B9A
210 DATA 2C,C7,D5,26,00,6F,29,29,11,E0,C6,19,D1,CD,65,2A,9246
215 DATA C9,16,00,3A,6F,33,5F,13,A7,ED,52,7C,C6,40,67,FE,9940
220 DATA 3F,CA,A1,21,FE,7F,C2,FF,20,7D,FE,ED,DA,FF,20,EB,A3B5
225 DATA 21,6F,33,46,34,1B,7B,FE,EC,20,F9,ED,53,6D,33,18,AA83
230 DATA 0F,EB,21,6F,33,46,35,13,7B,A7,20,FA,ED,53,6D,33,B0EA
235 DATA 78,87,87,26,00,6F,11,E0,C6,19,E5,3A,6F,33,87,87,B7A4
240 DATA 26,00,6F,11,E0,C6,19,D1,CD,65,2A,CD,98,2A,CD,4C,BEDE
245 DATA 2E,C9,3E,3C,CD,1E,BB,28,5D,79,E6,A0,FE,80,20,56,C66D
250 DATA CD,7B,2B,23,7C,B5,CA,9B,22,E5,0E,FC,21,18,D4,11,CDC8
255 DATA 79,31,CD,56,2C,11,93,31,21,68,D4,CD,56,2C,21,B8,D41B
260 DATA D4,CD,1E,2D,E1,DA,79,23,E5,CD,1D,2C,06,10,21,78,DB08
265 DATA 33,11,7B,9E,CD,8C,BC,E1,D2,DC,2D,EB,21,00,40,01,E283
270 DATA 00,00,3E,02,CD,98,BC,D2,DC,2D,CD,8F,BC,D2,DC,2D,EAB2
275 DATA CD,1D,2C,C3,6D,20,3E,23,CD,1E,BB,28,10,79,E6,A0,F156
280 DATA FE,80,20,09,CD,0A,28,CD,24,2E,C3,6D,20,3E,3D,CD,F7B3
285 DATA 1E,BB,28,13,79,E6,A0,FE,80,20,0C,CD,3D,2E,22,67,FE31
290 DATA 33,CD,98,2A,C3,6D,20,3E,35,CD,1E,BB,28,13,79,E6,04F6
295 DATA A0,FE,80,20,0C,CD,3D,2E,22,69,33,CD,98,2A,C3,6D,0BF5
300 DATA 20,3E,43,CD,1E,BB,CA,05,23,79,E6,A0,FE,80,20,75,1340
305 DATA CD,1D,2C,CD,7B,2B,7C,FE,FF,20,0E,11,D6,30,0E,C0,1A55

```





310 DATA CD,89,2B,CD,1D,2C,C3,6D,20,23,E5,21,70,E4,11,CD,2197  
315 DATA 30,0E,CC,CD,56,2C,E1,E5,7C,55,D5,21,90,E4,CD,74,2A32  
320 DATA 2E,D1,7A,CD,74,2E,E1,11,80,00,19,2E,00,E5,21,D8,30B1  
325 DATA E4,11,07,31,0E,CC,CD,56,2C,0E,C0,F1,CB,3F,CB,3F,37DA  
330 DATA 3C,FE,0A,38,0C,21,CC,E4,F5,3E,11,CD,4F,2B,F1,D6,3F85  
335 DATA 0A,C6,10,21,D0,E4,CD,4F,2B,CD,04,28,CD,06,BB,CD,46D5  
340 DATA 1D,2C,C3,6D,20,3E,3A,CD,1E,BB,CA,C7,23,79,E6,A0,4E3F  
345 DATA FE,80,C2,C7,23,CD,1D,2C,ED,5B,67,33,2A,69,33,A7,55CE  
350 DATA ED,52,DA,DC,2D,E5,21,1E,C4,11,53,31,0E,CF,CD,56,5D6D  
355 DATA 2C,CD,6A,2C,CA,79,23,D2,79,23,CD,1D,2C,21,20,E4,640B  
360 DATA 11,61,31,0E,CC,CD,56,2C,21,C0,C4,11,6D,31,CD,56,6A4E  
365 DATA 2C,11,0E,0D,CD,78,2C,C1,CA,79,23,DA,82,23,2A,67,704E  
370 DATA 33,36,20,78,B1,28,05,54,5D,13,ED,B0,21,FF,3F,22,760F  
375 DATA 69,33,23,22,67,33,CD,98,2A,CD,04,28,CD,1D,2C,C3,7BEB  
380 DATA 6D,20,21,FF,7F,ED,5B,69,33,A7,ED,52,C5,7C,B5,28,83FF  
385 DATA 0C,44,4D,2A,69,33,ED,5B,67,33,23,ED,B0,2A,69,33,89CA  
390 DATA ED,5B,67,33,A7,ED,52,44,4D,21,FF,7F,36,20,78,B1,9141  
395 DATA 28,05,11,FE,7F,ED,B8,21,FF,3F,22,69,33,23,22,67,976A  
400 DATA 33,CD,98,2A,C3,79,23,3E,3E,CD,1E,BB,28,08,79,E6,9E3C  
405 DATA A0,FE,80,CA,B6,2C,3E,24,CD,1E,BB,CA,1B,24,79,E6,A676  
410 DATA A0,FE,80,20,36,3E,02,CD,0E,BC,11,00,98,CD,9B,BC,AD8E  
415 DATA F5,28,06,CD,04,28,CD,06,BB,CD,B7,2E,CD,00,29,CD,B4AD  
420 DATA 4C,2E,CD,98,2A,3A,6F,33,87,87,26,00,6F,11,E0,C6,BAEC  
425 DATA 19,CD,65,2A,F1,CA,E6,2D,C3,6D,20,3E,3B,CD,1E,BB,C29E  
430 DATA CA,6A,24,79,E6,A0,FE,80,20,40,ED,5B,67,33,2A,69,CA48  
435 DATA 33,A7,ED,52,DA,DC,2D,23,CB,3C,CB,1D,7D,CE,00,6F,D210  
440 DATA 7C,CE,00,67,44,4D,2A,69,33,C5,7E,47,1A,77,78,12,D7BD  
445 DATA 13,2B,C1,0B,78,B1,20,F1,CD,98,2A,3E,3B,CD,1E,BB,DEAF  
450 DATA CA,6A,24,79,E6,A0,FE,80,28,F1,3E,33,CD,1E,BB,CA,E77E  
455 DATA 0B,25,79,E6,A0,FE,80,C2,0B,25,CD,1D,2C,21,C6,C4,EEDE  
460 DATA 11,BF,32,0E,C0,CD,56,2C,CD,04,28,CD,07,2C,CD,3D,F500  
465 DATA 2E,7E,FE,FF,20,08,21,00,40,7E,FE,FF,28,50,FE,7B,FC9E  
470 DATA 38,02,3E,20,23,D6,20,FE,C0,38,01,AF,E5,26,00,6F,026F  
475 DATA 29,29,29,29,29,11,FF,7F,19,22,71,33,06,04,C5,CD,0746  
480 DATA 2D,28,CD,EB,2B,11,2F,E2,2A,71,33,23,22,71,33,06,0C5D  
485 DATA 08,7E,12,CD,2D,2E,23,23,23,23,10,F5,C1,10,DF,E1,123F  
490 DATA CD,09,BB,30,1A,CD,07,2C,CD,1D,2C,C3,6D,20,CD,09,1856  
495 DATA BB,30,FB,CD,04,28,CD,07,2C,CD,1D,2C,C3,6D,20,7C,1F17  
500 DATA D6,80,B5,20,8C,21,00,40,C3,91,24,3E,42,CD,1E,BB,25CD  
505 DATA CA,2B,25,79,E6,A0,FE,80,C2,6D,20,21,FF,3F,22,69,2D9D  
510 DATA 33,23,22,67,33,CD,98,2A,C3,6D,20,3E,44,CD,1E,BB,33B6  
515 DATA CA,7F,25,79,E6,A0,FE,80,C2,7F,25,CD,3D,2E,0E,C0,3C0D  
520 DATA E5,3A,6F,33,87,87,16,00,5F,21,30,C7,19,E5,EB,21,4273  
525 DATA 60,8B,CD,16,2B,CD,93,2E,E1,CB,27,CB,27,CB,27,CB,4A7C  
530 DATA 27,F5,E5,16,00,5F,21,B5,33,19,EB,E1,CD,E5,2A,CD,5289  
535 DATA 93,2E,C1,80,E1,77,CD,98,2A,CD,DB,28,C3,6D,20,3E,5AD0  
540 DATA 37,CD,1E,BB,CA,BA,25,79,E6,A0,FE,80,C2,BA,25,CD,6441  
545 DATA 7B,2B,23,7C,B5,CA,9B,22,21,1E,C4,11,05,32,0E,CF,69EA  
550 DATA CD,56,2C,CD,6A,2C,F5,CD,1D,2C,CD,04,28,F1,D2,6D,71D0  
555 DATA 20,CA,6D,20,CD,09,29,C3,E9,20,3E,1D,CD,1E,BB,CA,78DD  
560 DATA 2C,26,79,E6,A0,FE,80,C2,2C,26,CD,7B,2B,23,7C,B5,8087  
565 DATA CA,9B,22,E5,21,1E,E4,11,13,32,0E,CC,CD,56,2C,21,86B6  
570 DATA BE,C4,11,21,32,CD,56,2C,11,0E,0D,CD,78,2C,CA,79,8CCB  
575 DATA 23,C1,38,17,21,00,40,7E,FE,41,38,07,FE,5B,30,03,91E7  
580 DATA C6,20,77,23,0B,78,B1,20,EE,18,15,21,00,40,7E,FE,97B3  
585 DATA 61,38,07,FE,7B,30,03,D6,20,77,23,0B,78,B1,20,EE,9DD1  
590 DATA CD,98,2A,CD,04,28,CD,1D,2C,C3,6D,20,3E,47,CD,1E,A42F  
595 DATA BB,CA,91,26,79,E6,A0,FE,80,C2,91,26,CD,7B,2B,23,ACF7  
600 DATA 7C,B5,CA,9B,22,44,4D,21,00,40,7E,FE,41,38,34,FE,B3C8  
605 DATA 7B,30,30,FE,5B,30,06,FE,61,38,02,18,26,FE,5E,38,B99D  
610 DATA 02,D6,20,77,23,0B,78,B1,28,21,7E,FE,2E,28,DB,FE,C057  
615 DATA 21,28,D7,FE,3F,28,D3,FE,3A,28,CF,23,0B,78,B1,28,C75D  
620 DATA 0A,18,E7,23,0B,78,B1,28,02,18,BF,CD,98,2A,C3,6D,CD7D  
625 DATA 20,3E,32,CD,1E,BB,CA,CF,27,79,E6,A0,FE,80,C2,CF,D681  
630 DATA 27,CD,7B,2B,23,7D,B4,CA,9B,22,CD,1D,2C,21,26,C4,DD17  
635 DATA 11,2F,32,0E,C0,CD,56,2C,21,BE,C4,11,39,32,0E,FF,E2D2  
640 DATA CD,56,2C,21,0E,E5,11,47,32,CD,56,2C,11,0E,0D,CD,E807  
645 DATA 78,2C,CA,79,23,F5,CD,1D,2C,CD,04,28,21,26,C4,11,EE31  
650 DATA 2F,32,0E,C0,CD,56,2C,21,B6,C4,CD,0F,2D,21,9A,33,F441  
655 DATA 3E,20,0E,11,2B,0D,BE,28,FB,79,A7,CA,79,23,32,BA,FA49  
660 DATA 27,32,77,33,21,00,40,22,73,33,2A,73,33,CD,A6,27,FEDF  
665 DATA 2A,75,33,7C,FE,80,CA,FA,2D,F1,38,2A,18,0F,2A,73,05B3  
670 DATA 33,CD,A6,27,2A,75,33,7C,FE,80,CA,08,2E,23,22,73,0C04  
675 DATA 33,7C,D6,40,67,CD,71,21,CD,04,28,CD,06,BB,FE,FC,1410  
680 DATA CA,16,2E,C3,1E,27,CD,1D,2C,21,61,33,3E,30,06,05,186A  
685 DATA 77,23,10,FC,0E,C0,21,C6,C4,11,C9,32,CD,56,2C,2A,1F0E  
690 DATA 73,33,CD,A6,27,2A,75,33,7C,FE,80,CA,7F,27,23,22,25CF  
695 DATA 73,33,CD,8B,27,CD,09,BB,FE,FC,CA,16,2E,18,E0,AF,2E34  
700 DATA 32,77,33,11,D3,32,0E,C0,C3,89,2B,21,65,33,7E,3C,33DE  
705 DATA FE,3A,20,06,3E,30,77,2B,18,F4,77,21,CE,C4,11,61,39F4  
710 DATA 33,0E,C0,C3,56,2C,0E,80,11,8A,33,1A,BE,CC,B9,27,401A  
715 DATA 23,7C,B9,20,F6,22,75,33,C9,06,00,E5,D5,1A,BE,20,46D3  
720 DATA 0B,13,23,10,F8,D1,E1,22,75,33,C1,C9,D1,E1,C9,CD,4F6A  
725 DATA 09,BB,D2,6D,20,FE,7F,CA,01,2A,FE,10,CA,3F,2A,FE,573E  
730 DATA 20,DA,6D,20,FE,A4,D2,6D,20,CD,8D,2C,F5,2A,6D,33,5F0B  
735 DATA 3A,6F,33,16,00,5F,19,F1,77,D6,20,CD,98,2A,CD,DB,660A  
740 DATA 28,C3,6D,20,CD,09,BB,38,FB,C9,CD,3D,2E,E5,7C,D6,6E7E  
745 DATA 40,67,11,FF,3F,EB,ED,52,7D,B4,28,0A,44,4D,21,FE,75B1  
750 DATA 7F,11,FF,7F,ED,B8,E1,36,20,CD,98,2A,C9,06,F5,ED,7EDB  
755 DATA 78,1F,30,FB,C9,2A,6D,33,7C,C6,C0,B5,C8,CD,2D,28,86D1  
760 DATA 11,7F,C7,21,7B,C7,06,10,D5,C5,01,4C,00,ED,B8,C1,8DEE  
765 DATA D1,CD,2D,2E,62,6B,2B,2B,2B,2B,10,EC,2A,6D,33,2B,9351  
770 DATA 22,6D,33,CD,38,2C,7E,D6,20,21,30,C7,CD,BA,2A,C3,9A44  
775 DATA 4C,2E,2A,6D,33,7D,FE,EC,20,04,7C,FE,7F,C8,CD,2D,A1CE  
780 DATA 28,11,30,C7,21,34,C7,06,10,D5,C5,01,4C,00,ED,B0,A7B4  
785 DATA C1,D1,CD,2D,2E,62,6B,23,23,23,23,10,EC,2A,6D,33,AD8D  
790 DATA 23,22,6D,33,11,13,00,19,CD,38,2C,7E,D6,20,21,7C,B1F1  
795 DATA C7,CD,BA,2A,C3,4C,2E,3A,6F,33,A7,20,04,CD,35,28,B877  
800 DATA C9,3D,32,6F,33,26,00,6F,29,29,11,E0,C6,19,54,5D,BDB9  
805 DATA 13,13,13,13,CD,65,2A,CD,4C,2E,C9,3A,6F,33,FE,13,C35E  
810 DATA 20,04,CD,72,28,C9,3C,32,6F,33,26,00,6F,29,29,11,C7BA  
815 DATA E0,C6,19,54,5D,1B,1B,1B,1B,CD,65,2A,CD,4C,2E,C9,CE02  
820 DATA 21,0C,01,11,11,12,C3,66,BB,21,00,40,11,01,40,01,D0FC  
825 DATA FF,3F,36,20,ED,B0,21,FF,3F,22,69,33,23,22,67,33,D729  
830 DATA C9,3A,6F,33,32,70,33,CD,3D,2E,7C,D6,40,B5,CA,75,DE61  
835 DATA 29,7E,FE,20,28,18,2A,6D,33,7C,D6,40,B5,28,06,2B,E3D0  
840 DATA 22,6D,33,18,E2,3A,6F,33,3D,32,6F,33,18,D9,CD,3D,E974  
845 DATA 2E,7C,D6,40,B5,CA,75,29,7E,FE,20,20,18,2A,6D,33,EFEF  
850 DATA 7C,D6,40,B5,28,06,2B,22,6D,33,18,E2,3A,6F,33,3D,F564  
855 DATA 32,6F,33,18,D9,CD,98,2A,3A,6F,33,26,00,6F,29,29,FA7B  
860 DATA 11,E0,C6,19,E5,3A,70,33,26,00,6F,29,29,11,E0,C6,00AB  
865 DATA 19,D1,CD,65,2A,CD,4C,2E,CD,24,2E,CD,24,2E,C3,6D,07A6  
870 DATA 20,3A,6F,33,32,70,33,CD,3D,2E,23,7C,D6,80,B5,CA,0E23  
875 DATA 75,29,2B,7E,FE,20,28,1C,2A,6D,33,7C,FE,7F,20,05,13B4  
880 DATA 7D,FE,EC,28,06,23,22,6D,33,18,DC,3A,6F,33,3C,32,196C  
885 DATA 6F,33,18,D3,CD,3D,2E,23,7C,D6,80,B5,CA,75,29,2B,206E  
890 DATA 7E,FE,20,20,90,2A,6D,33,7C,FE,7F,20,05,7D,FE,EC,2809  
895 DATA 28,06,23,22,6D,33,18,DC,3A,6F,33,3C,32,6F,33,18,2C14



900 DATA D3,CD,3D,2E,7C,D6,40,67,B5,CA,6D,20,CD,2B,2A,3A,3380  
905 DATA 6F,33,A7,28,09,CD,87,28,CD,98,2A,C3,6D,20,2A,6D,3A1C  
910 DATA 33,2B,22,6D,33,CD,4C,2E,C3,6D,20,11,00,40,EB,ED,3FFC  
915 DATA 52,44,4D,CD,3D,2E,54,5D,1B,ED,B0,EB,36,20,C9,CD,4757  
920 DATA 3D,2E,E5,7C,D6,40,67,11,FF,3F,EB,ED,52,44,4D,E1,4F8B  
925 DATA 78,B1,28,06,54,5D,23,ED,B0,EB,36,20,CD,98,2A,CD,56F0  
930 DATA 24,2E,C3,6D,20,06,07,C5,7E,47,1A,77,78,12,13,23,5B7A  
935 DATA 7E,47,1A,77,78,12,13,23,7E,47,1A,77,78,12,13,23,5FA6  
940 DATA 7E,47,1A,77,78,12,1B,1B,1B,CD,2D,2E,2B,2B,2B,EB,646B  
945 DATA CD,2D,2E,EB,C1,10,D0,C9,21,30,C7,ED,5B,6D,33,06,6BEE  
950 DATA 14,1A,D6,20,EB,CD,38,2C,EB,C5,D5,E5,CD,BA,2A,E1,752A  
955 DATA D1,C1,13,23,23,23,23,10,E8,C9,FE,5B,38,4A,C6,20,7BDD  
960 DATA F5,E5,E6,F0,16,00,5F,21,B5,33,19,EB,E1,E5,CD,E5,8587  
965 DATA 2A,E1,F1,23,23,E5,E6,0F,87,87,87,87,16,00,5F,21,8C55  
970 DATA B5,33,19,EB,E1,06,08,1A,A1,77,23,13,1A,A1,77,2B,91F5  
975 DATA 1B,EB,CD,2D,2E,EB,1A,A1,77,23,13,1A,A1,77,2B,13,97E6  
980 DATA EB,CD,2D,2E,EB,10,E0,C9,E5,87,26,00,6F,29,29,29,9F19  
985 DATA 29,11,00,80,19,D1,06,08,7E,A1,12,13,23,7E,A1,12,A363  
990 DATA 13,23,7E,A1,12,13,23,7E,A1,12,2B,2B,2B,1B,1B,1B,A703  
995 DATA CD,2D,2E,7E,A1,12,23,13,7E,A1,12,13,23,7E,A1,12,AC2A  
1000 DATA 23,13,7E,A1,12,23,1B,1B,1B,CD,2D,2E,10,CA,C9,E5,B1B5  
1005 DATA 87,26,00,6F,29,29,29,29,11,00,80,19,D1,06,08,7E,857C  
1010 DATA A1,12,23,13,7E,A1,12,23,13,7E,A1,12,23,13,7E,A1,BA52  
1015 DATA 12,23,1B,1B,1B,CD,2D,2E,10,E5,C9,21,00,80,3E,20,BEBD  
1020 DATA 2B,BE,28,FC,7C,D6,40,67,C9,D5,C5,CD,07,2C,CD,04,C6F7  
1025 DATA 28,C1,E1,22,6B,33,7E,FE,FF,20,05,2A,6B,33,18,F6,CDF7  
1030 DATA 23,D6,20,FE,C0,38,01,AF,E5,26,00,6F,29,29,29,29,D3D4  
1035 DATA 29,11,FF,7F,19,22,71,33,06,04,C5,CD,2D,28,CD,EB,DA14  
1040 DATA 2B,11,2F,E2,2A,71,33,23,22,71,33,06,08,7E,A1,12,DE57  
1045 DATA CD,2D,2E,23,23,23,23,10,F4,C1,10,DE,E1,CD,09,BB,E530  
1050 DATA 30,B4,CD,07,2C,CD,1D,2C,C3,6D,20,11,E0,E1,06,08,EB5A  
1055 DATA 62,6B,23,C5,D5,01,4F,00,1A,ED,B0,12,D1,CD,2D,2E,F1F6  
1060 DATA C1,10,ED,C9,C3,07,2C,21,E0,C1,0E,10,E5,AF,06,50,F93D  
1065 DATA 77,23,10,FC,D1,CD,2D,2E,EB,0D,20,F0,C9,21,C4,C3,0155  
1070 DATA 0E,30,E5,AF,06,48,77,23,10,FC,D1,CD,2D,2E,EB,0D,080C  
1075 DATA 20,F0,21,01,01,C3,75,BB,0E,C0,D5,E5,A7,ED,5B,67,1010  
1080 DATA 33,ED,52,38,0E,E1,E5,ED,5B,69,33,13,A7,ED,52,30,179B  
1085 DATA 02,0E,FC,E1,D1,C9,1A,FE,FF,C8,D6,20,D5,E5,CD,4F,21CD  
1090 DATA 2B,E1,23,23,23,23,D1,13,18,EC,21,60,C5,11,0A,31,26DF  
1095 DATA 0E,0F,CD,56,2C,11,22,2E,7A,CD,1E,BB,C0,7B,CD,1E,2CF2  
1100 DATA BB,20,08,3E,42,CD,1E,BB,28,EE,AF,37,C9,F5,C5,3E,34B8  
1105 DATA 07,0E,3E,CD,34,BD,3E,00,0E,14,CD,34,BD,3E,08,0E,393B  
1110 DATA 0F,CD,34,BD,01,00,10,0B,78,B1,20,FB,3E,08,0E,00,30BC  
1115 DATA CD,34,BD,C1,F1,C9,CD,1D,2C,CD,7A,BC,0E,FC,21,18,4651  
1120 DATA D4,11,79,31,CD,56,2C,11,8A,31,21,68,D4,CD,56,2C,4CA7  
1125 DATA 21,B8,D4,CD,1E,2D,DA,79,23,CD,1D,2C,06,10,21,78,52A7  
1130 DATA 33,11,00,40,CD,77,BC,D2,E6,2D,78,FE,40,38,05,79,597C  
1135 DATA A7,C2,F0,2D,CD,09,29,21,00,40,CD,83,BC,D2,E6,2D,6153  
1140 DATA CD,7A,BC,D2,E6,2D,CD,1D,2C,CD,98,2A,C3,6D,20,E5,6A15  
1145 DATA 11,8A,33,0E,03,CD,56,2C,E1,11,8A,33,18,0D,E5,11,6F0D  
1150 DATA 78,33,0E,03,CD,56,2C,E1,11,78,33,CD,B1,2D,CD,06,7533  
1155 DATA BB,CD,B1,2D,30,F5,FE,0D,C8,FE,FC,20,02,37,C9,FE,7EAB  
1160 DATA F2,28,2D,FE,7F,28,39,E5,67,78,FE,10,7C,E1,28,DB,8702  
1165 DATA FE,F3,28,14,FE,20,38,D3,FE,7B,30,CF,12,C5,D5,E5,9061  
1170 DATA D6,20,CD,4F,2B,E1,D1,C1,04,13,23,23,23,23,18,BB,9687  
1175 DATA E5,67,78,A7,7C,E1,28,B3,05,1B,2B,2B,2B,18,AB,9CB9  
1180 DATA E5,67,78,A7,7C,E1,28,06,05,1B,2B,2B,2B,2B,CD,96,A2DE  
1185 DATA 2D,3E,20,12,18,95,E5,C5,F5,06,08,AF,77,23,77,23,AB8B  
1190 DATA 77,23,77,2B,2B,2B,EB,CD,2D,2E,EB,10,EE,F1,C1,E1,B0D9  
1195 DATA C9,E5,C5,F5,06,08,7E,A9,77,23,7E,A9,77,23,7E,A9,8BF8  
1200 DATA 77,23,7E,A9,77,2B,2B,2B,EB,CD,2D,2E,EB,10,E7,F1,C097  
1205 DATA C1,E1,C9,CD,89,2B,CD,1D,2C,C3,6D,20,CD,1D,2C,11,C810  
1210 DATA 17,31,0E,C0,18,ED,CD,1D,2C,11,9C,31,0E,C0,18,E3,CDE8  
1215 DATA CD,1D,2C,11,CE,31,0E,C0,18,D9,CD,1D,2C,AF,32,77,D43B  
1220 DATA 33,11,55,32,0E,C0,18,CB,CD,1D,2C,AF,32,77,33,11,D969  
1225 DATA 8B,32,0E,C0,18,BD,CD,1D,2C,AF,32,77,33,11,28,33,DED6  
1230 DATA 0E,C0,18,AF,01,00,20,0B,78,B1,20,FB,C9,7A,C6,08,E4EC  
1235 DATA 57,E6,38,C0,7B,C6,50,5F,7A,CE,C0,57,C9,2A,6D,33,ED03  
1240 DATA F5,3A,6F,33,85,6F,7C,CE,00,67,F1,C9,3A,6E,33,D6,F4E4  
1245 DATA 40,21,42,E6,CD,74,2E,3A,6D,33,CD,74,2E,2A,6D,33,FAEF  
1250 DATA 16,C0,3A,6F,33,5F,19,E5,7C,21,7E,E6,CD,74,2E,E3,0251  
1255 DATA 7D,E3,33,33,F5,1F,1F,1F,1F,CD,7D,2E,F1,E6,0F,C6,09AC  
1260 DATA 90,27,CE,40,27,D6,20,E5,0E,C0,CD,4F,2B,E1,23,23,10AF  
1265 DATA 23,23,C9,CD,06,BB,FE,30,38,F9,FE,3A,30,03,D6,30,181C  
1270 DATA C9,FE,41,38,EE,FE,47,30,03,D6,37,C9,FE,61,38,E3,2112  
1275 DATA FE,67,30,DF,D6,57,C9,AF,CD,0E,BC,21,00,E0,11,9C,2970  
1280 DATA 33,06,19,C5,D5,E5,1A,54,5D,13,77,01,4F,00,ED,B0,2F83  
1285 DATA E1,CD,26,BC,D1,13,C1,10,EA,21,90,D1,11,91,D1,01,37A8  
1290 DATA 4F,00,36,F0,ED,B0,21,90,D9,11,91,D9,01,4F,00,36,3E45  
1295 DATA 30,ED,B0,21,90,E1,11,91,E1,01,4F,00,36,30,ED,B0,457A  
1300 DATA 21,90,E9,11,91,E9,01,4F,00,36,F0,ED,B0,21,80,D2,4D25  
1305 DATA 11,81,D2,01,4F,00,36,F0,ED,B0,21,80,DA,11,81,DA,5483  
1310 DATA 01,4F,00,36,30,ED,B0,21,80,E2,11,81,E2,01,4F,00,5A1D  
1315 DATA 36,30,ED,B0,21,80,EA,11,81,EA,01,4F,00,36,F0,ED,618A  
1320 DATA B0,21,E0,C6,11,E1,C6,01,4F,00,36,CF,ED,B0,21,E0,69AC  
1325 DATA CE,11,E1,CE,01,4F,00,36,0F,ED,B0,21,E0,D6,11,E1,7135  
1330 DATA D6,01,4F,00,36,CF,ED,B0,3E,06,CD,DE,BB,11,10,00,77C8  
1335 DATA 21,D8,00,CD,EA,BB,11,6C,02,21,D8,00,CD,F6,BB,11,7F3A  
1340 DATA 6C,02,21,66,00,CD,F6,BB,11,10,00,21,66,00,CD,F6,8518  
1345 DATA BB,11,10,00,21,D8,00,CD,F6,BB,11,18,00,21,D2,00,8A87  
1350 DATA CD,EA,BB,11,64,02,21,D2,00,CD,F6,BB,11,64,02,21,9179  
1355 DATA 6C,00,CD,F6,BB,11,18,00,21,6C,00,CD,F6,BB,11,18,97C0  
1360 DATA 00,21,D2,00,CD,F6,BB,3E,07,CD,DE,BB,11,14,00,21,9E22  
1365 DATA D6,00,CD,EA,BB,11,68,02,21,D6,00,CD,F6,BB,11,68,ASD3  
1370 DATA 02,21,68,00,CD,F6,BB,11,14,00,21,68,00,CD,F6,BB,AC08  
1375 DATA 11,14,00,21,D6,00,CD,F6,BB,11,14,00,21,D4,00,CD,B189  
1380 DATA EA,BB,11,68,02,21,D4,00,CD,F6,BB,11,14,00,21,6A,B7CC  
1385 DATA 00,CD,EA,BB,11,68,02,21,6A,00,CD,F6,BB,21,C5,34,BEDC  
1390 DATA 11,1A,E0,01,1D,19,CD,4E,30,21,9A,37,11,91,C3,01,C3C1  
1395 DATA 10,07,CD,4E,30,21,0A,38,11,5F,FE,01,13,07,CD,4E,C82A  
1400 DATA 30,21,8F,38,11,E0,D6,01,04,05,CD,4E,30,C9,79,32,CDD2  
1405 DATA 55,30,C5,D5,06,01,7E,12,23,13,10,FA,D1,CD,2D,2E,D3C1  
1410 DATA C1,10,EF,C9,3E,20,CD,A5,BB,E5,CD,06,B9,11,28,7D,DBFC  
1415 DATA 01,D8,02,ED,B0,CD,0C,B9,E1,11,00,80,06,5B,C5,E5,E383  
1420 DATA D5,CD,53,BC,D1,21,20,00,19,EB,E1,23,23,23,23,E9DA  
1425 DATA 23,23,23,C1,10,E8,01,1F,00,21,60,8B,11,61,8B,36,EESB  
1430 DATA 00,ED,B0,3E,C0,32,6C,8B,32,6E,8B,C9,11,0A,33,21,F482  
1435 DATA 2E,C4,0E,C0,CD,56,2C,11,10,33,21,6E,E4,0E,3F,CD,FA72  
1440 DATA 56,2C,11,1E,33,21,16,C5,0E,F3,C3,56,2C,4C,4F,4E,FF81  
1445 DATA 47,45,55,52,3A,FF,50,41,53,20,44,45,20,54,45,58,048B  
1450 DATA 54,45,20,2E,2E,2E,20,20,20,20,41,50,50,55,59,07FD  
1455 DATA 45,52,20,53,55,52,20,55,4E,45,20,54,4F,55,43,48,0C59  
1460 DATA 45,20,20,20,20,20,FF,4B,6F,FF,43,4F,4E,46,49,52,11B7  
1465 DATA 4D,41,54,49,4F,4E,FF,44,45,4C,49,4D,49,54,41,54,171B  
1470 DATA 49,4F,4E,20,49,4E,43,4F,52,52,45,43,54,45,20,2E,1B5D  
1475 DATA 2E,2E,20,20,20,20,41,50,50,55,59,45,52,20,53,1EF2  
1480 DATA 55,52,20,55,4E,45,20,54,4F,55,43,48,45,20,20,20,22E9  
1485 DATA 20,20,FF,45,4C,49,4D,49,4E,45,52,20,42,4C,4F,43,27BD

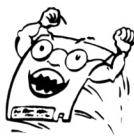

1490 DATA FF,28,31,29,20,45,46,46,41,43,45,52,FF,28,32,29,2CCC  
1495 DATA 20,52,45,54,49,52,45,52,FF,4E,6F,6D,20,64,75,20,324B  
1500 DATA 66,69,63,68,69,65,72,20,61,FF,63,68,61,72,67,65,390F  
1505 DATA 72,3A,FF,73,61,75,76,65,72,20,3A,FF,45,52,52,45,3FD7  
1510 DATA 55,52,20,44,49,53,51,55,45,20,2E,2E,2E,20,20,20,4373  
1515 DATA 20,20,41,50,50,55,59,45,52,20,53,55,52,20,55,4E,47B6  
1520 DATA 45,20,54,4F,55,43,48,45,20,20,20,20,20,FF,46,49,4C11  
1525 DATA 43,48,49,45,52,20,54,52,4F,50,20,47,52,41,4E,44,506D  
1530 DATA 20,2E,2E,2E,20,20,20,20,20,41,50,50,55,59,45,52,53DD  
1535 DATA 20,53,55,52,20,55,4E,45,20,54,4F,55,43,48,45,20,5807  
1540 DATA 20,20,20,20,FF,45,46,46,41,43,45,52,20,54,45,58,5C83  
1545 DATA 54,45,FF,28,31,29,20,4D,49,4E,55,53,43,55,4C,45,6172  
1550 DATA FF,28,32,29,20,4D,41,4A,55,53,43,55,4C,45,FF,52,670E  
1555 DATA 45,43,48,45,52,43,48,45,FF,28,31,29,20,4D,45,54,6BCC  
1560 DATA 48,4F,44,45,20,31,FF,28,32,29,20,4D,45,54,48,4F,705C  
1565 DATA 44,45,20,32,FF,43,48,41,49,4E,45,20,4E,4F,4E,20,7509  
1570 DATA 54,52,4F,55,56,45,20,2E,2E,2E,20,20,20,20,20,41,7879  
1575 DATA 50,50,55,59,45,52,20,53,55,52,20,55,4E,45,20,54,7CF4  
1580 DATA 4F,55,43,48,45,20,20,20,20,20,FF,44,45,52,4E,49,8179  
1585 DATA 45,52,45,20,43,48,41,49,4E,45,20,2E,2E,2E,20,20,8507  
1590 DATA 20,20,20,41,50,50,55,59,45,52,20,53,55,52,20,55,891C  
1595 DATA 4E,45,20,54,4F,55,43,48,45,20,20,20,20,20,FF,4D,8D83  
1600 DATA 4F,44,45,20,54,45,53,54,FF,3E,20,30,30,30,30,9208  
1605 DATA 20,3C,FF,52,45,43,48,45,52,43,48,45,20,54,45,96F7  
1610 DATA 4D,49,4E,45,45,20,2E,2E,2E,20,20,20,20,20,41,50,9A40  
1615 DATA 50,55,59,45,52,20,53,55,52,20,55,4E,45,20,54,4F,9EBA  
1620 DATA 55,43,48,45,20,20,20,20,20,FF,54,20,45,20,58,FF,A3AE  
1625 DATA 43,52,45,45,20,45,54,20,43,4F,4E,43,55,FF,50,41,ABAE  
1630 DATA 52,20,46,52,45,44,4F,FF,52,45,43,48,45,52,43,48,ADD3  
1635 DATA 45,20,49,4E,54,45,52,52,4F,4D,50,55,20,2E,2E,2E,B1F7  
1640 DATA 20,20,20,20,20,41,50,50,55,59,45,52,20,53,55,52,B5D7  
1645 DATA 20,55,4E,45,20,54,4F,55,43,48,45,20,20,20,20,20,B967  
1650 DATA FF,30,30,30,30,30,FF,00,00,00,00,00,00,00,00,00,BC55  
1655 DATA 00,00,00,00,00,00,00,00,20,20,20,20,20,20,20,20,BD55  
1660 DATA 20,20,20,20,2E,54,58,58,3C,FF,20,20,20,20,20,20,C102  
1665 DATA 20,20,20,20,20,20,20,20,20,3C,FF,F0,30,F0,30,C5BD  
1670 DATA CC,30,CC,0C,CC,0C,C0,0C,C0,0C,CC,0C,CC,0C,CC,30,CCA1  
1675 DATA CC,30,F0,30,F0,00,00,FF,AA,AA,AA,AA,AA,AA,AA,AA,D5FC  
1680 DATA AA,FF,AA,00,00,00,00,55,00,FF,00,55,00,55,00,55,DAA2  
1685 DATA 00,FF,AA,00,00,00,00,FF,AA,AA,AA,00,AA,FF,AA,AA,E245  
1690 DATA 00,FF,AA,00,00,00,00,FF,AA,AA,AA,55,AA,00,AA,AA,E93E  
1695 DATA AA,FF,AA,00,00,00,00,AA,00,AA,AA,AA,AA,FF,AA,00,F08C  
1700 DATA AA,00,AA,00,00,00,00,FF,AA,AA,00,FF,AA,00,AA,AA,F730  
1705 DATA AA,FF,AA,00,00,00,00,FF,AA,AA,00,FF,AA,AA,AA,AA,FF7D  
1710 DATA AA,FF,AA,00,00,00,00,FF,AA,00,AA,00,AA,55,00,55,0577  
1715 DATA 00,55,00,00,00,00,00,FF,AA,AA,AA,FF,AA,AA,AA,AA,0C70  
1720 DATA AA,FF,AA,00,00,00,00,FF,AA,AA,AA,AA,AA,FF,AA,00,14BD  
1725 DATA AA,FF,AA,00,00,00,00,55,00,AA,AA,AA,AA,FF,AA,AA,1C60  
1730 DATA AA,AA,AA,00,00,00,00,FF,00,AA,AA,FF,00,AA,AA,AA,23AE  
1735 DATA AA,FF,00,00,00,00,00,FF,AA,AA,AA,AA,00,AA,00,AA,2A52  
1740 DATA AA,FF,AA,00,00,00,00,FF,00,AA,AA,AA,AA,AA,AA,AA,324A  
1745 DATA AA,FF,00,00,00,00,00,FF,AA,AA,00,FF,00,AA,00,AA,3899  
1750 DATA 00,FF,AA,00,00,00,00,FF,AA,AA,00,FF,00,AA,00,AA,3EE8  
1755 DATA 00,AA,00,00,00,00,1A,14,0B,02,01,03,06,0F,18,12,4010  
1760 DATA 09,04,08,11,0D,3C,3C,3C,3C,3C,3C,3C,3C,78,3C,3C,4313  
1765 DATA 3C,3C,3C,3C,3C,3C,78,3C,3C,3C,3C,F0,B4,3C,3C,483B  
1770 DATA 3C,78,69,C3,56,03,03,A9,03,FC,38,69,56,03,03,A9,4DC5  
1775 DATA 03,FC,43,C3,38,29,03,A9,16,30,34,C3,56,03,38,29,52CE  
1780 DATA 03,FC,03,C3,56,FC,03,78,29,FC,03,C3,56,FC,03,A9,5A49

1785 DATA 03,78,29,C3,56,BC,F0,B4,03,FC,03,78,7C,56,FC,43,61F1  
1790 DATA C3,83,FC,A9,38,7C,FC,43,C3,83,FC,A9,FC,56,38,69,6BAD  
1795 DATA C3,83,BC,3C,3C,56,FC,43,38,7C,FC,56,43,C3,56,03,7321  
1800 DATA 56,6C,7C,56,43,C3,56,03,56,FC,FC,6C,69,C3,56,03,7A53  
1805 DATA 16,FC,FC,56,43,6C,29,03,FC,A9,C3,56,03,FC,38,29,81B0  
1810 DATA FC,A9,C3,56,03,FC,03,03,38,29,C3,56,03,BC,03,03,87B2  
1815 DATA FC,A9,38,69,83,29,A9,03,A9,29,A9,6C,3C,29,A9,03,8E48  
1820 DATA A9,3C,3C,69,83,6C,3C,29,A9,83,BC,C3,83,A9,3C,6C,95A5  
1825 DATA 69,83,29,56,A9,A9,69,56,2C,0C,29,56,A9,A9,69,56,9BE9  
1830 DATA 69,83,2C,0C,29,A9,C3,56,43,83,A9,2C,0C,69,83,29,A1B4  
1835 DATA 83,56,A9,69,56,6C,CC,29,83,56,A9,69,56,69,83,6C,A8EF  
1840 DATA CC,7C,A9,C3,56,43,83,A9,6C,CC,3C,3C,29,C3,83,A9,B130  
1845 DATA 3C,3C,2C,0C,29,C3,83,A9,69,56,3C,3C,2C,0C,3C,29,B5CC  
1850 DATA 43,56,43,16,3C,2C,0C,C0,C0,69,C3,83,FC,68,C0,C0,BD45  
1855 DATA C0,69,C3,83,FC,A9,83,68,C0,C0,C0,C0,7C,A9,83,A9,C795  
1860 DATA 16,C0,C0,C0,0C,0C,69,C3,C3,03,2C,0C,0C,0C,69,C3,CD71  
1865 DATA C3,03,A9,83,2C,0C,0C,0C,0C,29,A9,83,A9,16,0C,0C,D1EB  
1870 DATA 0C,C0,C0,29,C3,C3,C3,68,C0,C0,C0,29,C3,C3,C3,56,DB59  
1875 DATA 03,68,C0,C0,C0,3C,69,56,03,A9,16,3C,68,C0,0C,0C,E13D  
1880 DATA 29,C3,C3,C3,2C,0C,0C,0C,29,C3,C3,C3,56,43,2C,0C,E742  
1885 DATA 0C,0C,69,C3,56,43,56,A9,A9,2C,0C,C0,C0,29,C3,03,ED6E  
1890 DATA C3,68,C0,C0,C0,29,C3,03,C3,56,43,68,C0,C0,C0,29,F5F5  
1895 DATA C3,56,43,83,03,A9,68,C0,0C,0C,7C,03,FC,43,2C,0C,FB86  
1900 DATA 0C,0C,7C,03,FC,43,29,A9,3C,3C,2C,3C,7C,43,83,BC,013C  
1905 DATA C3,83,56,3C,2C,CC,CC,7C,FC,FC,43,6C,CC,CC,CC,7C,0ADB  
1910 DATA FC,FC,43,29,A9,69,83,6C,7C,FC,43,83,BC,C3,83,56,13D6  
1915 DATA FC,6C,0C,0C,7C,03,03,A9,2C,0C,0C,0C,7C,03,03,A9,17FC  
1920 DATA 29,FC,69,C3,2C,29,03,A9,03,BC,43,C3,56,03,2C,CC,1E64  
1925 DATA 3C,7C,03,C3,56,3C,6C,CC,3C,7C,03,C3,56,3C,3C,29,2421  
1930 DATA 03,6C,29,C3,56,BC,3C,3C,03,FC,03,6C,30,7C,FC,43,2A5F  
1935 DATA C3,83,FC,38,30,7C,FC,43,C3,83,FC,A9,FC,56,38,69,33A2  
1940 DATA C3,83,BC,30,34,56,FC,43,38,CC,7C,56,43,C3,56,03,3AD2  
1945 DATA 6C,CC,7C,56,43,C3,56,03,56,FC,FC,6C,69,C3,56,16,428D  
1950 DATA CC,9C,FC,56,43,6C,30,29,FC,A9,C3,56,03,38,30,29,49A1  
1955 DATA FC,A9,C3,56,03,FC,03,03,38,29,C3,56,16,30,34,03,4F5B  
1960 DATA FC,A9,38,F0,29,A9,A9,03,A9,83,78,F0,29,A9,A9,03,57B8  
1965 DATA A9,83,A9,C3,83,78,29,03,A9,96,F0,B4,83,A9,A9,78,60A7  
1970 DATA 30,29,A9,56,A9,A9,C3,38,30,29,A9,56,A9,A9,C3,56,680F  
1975 DATA 43,83,38,7C,A9,A9,96,30,34,83,A9,56,38,F0,3C,3C,6EF7  
1980 DATA 3C,3C,3C,3C,78,F0,3C,3C,3C,3C,3C,3C,3C,3C,78,73E3  
1985 DATA 3C,3C,3C,3C,F0,B4,3C,3C,3C,78,54,FC,FC,AB,FC,00,7B93  
1990 DATA 54,AB,FC,FC,FC,AB,00,FC,AB,00,00,01,02,00,03,02,81D7  
1995 DATA 01,02,01,02,00,02,01,02,03,00,00,41,82,00,C3,C3,842E  
2000 DATA 41,82,41,82,82,00,C3,00,41,82,00,40,80,00,C0,40,897C  
2005 DATA C0,80,40,C0,80,00,C0,00,40,80,00,41,82,00,C3,00,8F42  
2010 DATA C3,82,41,82,82,00,C3,00,41,82,00,01,02,00,03,00,9358  
2015 DATA 01,02,01,02,00,00,01,02,03,00,54,FC,FC,AB,FC,00,9754  
2020 DATA 54,AB,FC,FC,00,00,00,FC,AB,00,CF,CF,CF,45,CF,CF,A03C  
2025 DATA CF,45,8A,00,CF,00,CF,CF,CF,45,CF,CF,CF,0A,0F,05,A7E6  
2030 DATA 00,0F,00,05,00,0F,05,0A,00,0A,0F,05,00,0F,00,05,A84A  
2035 DATA 00,C0,00,00,C0,40,00,00,40,C0,00,00,00,C0,00,00,ABCA  
2040 DATA C0,40,00,00,C0,00,00,C0,C0,00,00,40,C0,00,00,00,B00A  
2045 DATA C0,00,00,C0,C0,00,00,C0,00,00,C0,40,00,00,C0,40,850A  
2050 DATA 80,00,00,C0,00,00,C0,40,00,00,0F,00,00,0F,00,05,B76D  
2055 DATA 05,0A,00,0F,00,00,0F,00,00,0F,00,05,45,CF,8A,45,8991  
2060 DATA CF,CF,CF,45,8A,00,CF,00,45,CF,8A,45,CF,CF,CF,8F,C27B  
2065 DATA 0F,0F,0F,45,0F,0F,4F,00,8F,0F,8A,00,45,4F,00,00,C516  
2070 DATA 00,8A,00,00,00,00,00,00,00,00,00,00,00,00,00,00,C5A0  
2075 DATA 00,00,00,00,00,00,00,00,00,00,00,00,00,00,00,00,C5A0



# CODE3-BAS

```

10 MODE 2:MEMORY &9FFF
20 A=&A000:F=&A140:L=100:WHILE A<=F:FOR A=A TO A+15:READ C$:K=VAL("&"&C$):S=S+K+65536*(S+K>32767):IF A<=F THEN POKE A,K
30 NEXT:READ D$:T=VAL("&"&D$):IF T<>S THEN PRINT CHR$(7);"Erreur ligne";L:END ELSE L=L+5:WEND
40 MODE 2:adr=0
50 FOR n=32 TO ASC("Z")
60 LOCATE 1,25:PRINT CHR$(n)
70 FOR x=0 TO 7:s=0:FOR y=0 TO 7:s=s+TEST(x,14-y*2)*2^y:NEXT:POKE adr+&A142,s:adr=adr+1:NEXT x,n
80 SAVE "EXEMPL.BIN",b,&A000,&31A
100 DATA FE,01,C0,DD,66,01,DD,6E,00,22,35,A1,22,37,A1,21,0661
105 DATA 00,30,22,3B,A1,21,5C,C0,22,39,A1,F3,CD,2D,A1,01,0C57
110 DATA 0E,F4,ED,49,01,C0,F6,ED,49,01,92,F7,ED,49,01,45,1482
115 DATA F6,ED,49,06,F4,ED,78,01,82,F7,ED,49,01,09,F6,ED,1DAA
120 DATA 49,EE,7F,C8,2A,3B,A1,3E,05,EE,03,32,48,A0,FE,06,2480
125 DATA 28,08,23,7C,E6,33,67,22,3B,A1,01,0C,BC,ED,49,04,29D0
130 DATA ED,61,05,0C,ED,49,04,ED,69,3A,48,A0,01,03,BC,ED,30BE
135 DATA 49,04,ED,79,21,3F,A1,35,C2,22,A1,36,04,21,40,A1,3638
140 DATA 35,20,28,36,08,2A,35,A1,7E,FE,FF,20,08,2A,37,A1,3B98
145 DATA 22,35,A1,18,F3,FE,FE,C8,23,22,35,A1,D6,20,26,00,4296
150 DATA 6F,29,29,29,11,42,A1,19,22,3D,A1,2A,39,A1,23,23,46D7
155 DATA 23,23,7C,E6,C7,67,22,39,A1,ED,5B,3D,A1,1A,13,ED,4DE9
160 DATA 53,3D,A1,06,0B,CB,3F,D5,11,00,A4,38,02,CB,F3,F5,54A9
165 DATA C5,E5,01,C7,10,E5,1A,77,23,13,1A,77,2C,20,0A,24,59E2
170 DATA 7C,E6,07,20,04,7C,C6,F8,67,13,1A,77,23,13,1A,77,5F7B
175 DATA 13,E1,7C,C6,08,67,E6,38,20,14,7C,C6,C0,67,7D,C6,671E
180 DATA 64,6F,30,0A,24,7C,E6,07,20,04,7C,C6,F8,67,10,C5,6D52
185 DATA E1,C1,F1,11,C8,00,19,57,7C,E6,C7,67,7A,D1,05,C2,75D0
190 DATA C5,A0,01,00,01,0B,78,B1,20,FB,C3,1C,A0,06,F5,ED,7CED
195 DATA 78,1F,30,FB,C9,00,00,00,00,00,00,00,00,00,01,7F79
200 DATA 01,00,00,00,00,00,00,00,00,00,00,00,00,00,7F7A

```

# TEX-BAS

```

10 MEMORY &3FFF:LOAD"TEX.BI2",&4000:CALL &4000,&4063:CA >LH
LL &BB06:MODE 0:RUN"TEX.BIN

```

# EXEMPL-BAS

```

10 ' >LA
20 ' Exemple d'utilisation >LB
30 ' de scrolling, geant & >LC
40 ' en overscan, en BASIC >LD
50 ' >LE
60 ' Nom de votre texte en ligne 270 >LF
70 ' >LG
80 ' Emplacement du texte dans ADR >LH
90 ' >LJ
100 ' Bouclage du texte si >RB
110 ' le code FF est rencon- >RC
120 ' tre. Retour au BASIC >RD
130 ' si le code FE est ren- >RE
140 ' contre ou si Espace est >RF
150 ' presse. >RG
160 ' >RH
170 ADR=&4000 >FK
180 MEMORY ADR-1 >LL
190 MODE 1:BORDER 0:INK 0,0:INK 1,26:INK 2,18:INK 3,9 >VC
200 ' A l'adresse &A400 corres- >RC
210 ' pond la definition du sprite >RD
220 ' pour la fonte, puis le sprite >RE
230 ' utilise pour le fond en &A500 >RF
240 RESTORE 250:FOR n=&A400 TO &A43F:READ a$:POKE n,VAL >TU
("&"&a$):NEXT:FOR n=&A440 TO &A47F:POKE n,&0:NEXT
250 DATA 6E,AE,00,67,BF,BF,20,57,CF,1F,00,FF,77,EF,88,A >JN
E,00,67,88,EE,00,23,BB,4C,10,23,EF,CC,00,33,6F,99,CC,11
,AF,EF,6E,00,47,DF,BF,00,67,6E,57,CC,23,CC,33,7F,CF,88,
51,CF,1F,88,00,CF,FF,00,11,BF,00,00
260 LOAD"exempl.bin",&A000 >YL
270 LOAD"texte.txt",ADR >WE
280 ' Reformatage de l'ecran >TA
290 OUT &BC00,1:OUT &BD00,50:OUT &BC00,2:OUT &BD00,50 >VX
300 OUT &BC00,6:OUT &BD00,16:OUT &BC00,7:OUT &BD00,26 >VE
310 CALL &A000,ADR ' Appel de la routine >LE
320 ' Etat initial de l'ecran >RF
330 OUT &BC00,1:OUT &BD00,40:OUT &BC00,2:OUT &BD00,46 >VW
340 OUT &BC00,6:OUT &BD00,25:OUT &BC00,7:OUT &BD00,30 >VD
350 MODE 1 >HG
360 END >TC

```



# GUIDE DU PROGRAMMEUR

Votre programme est maintenant fin prêt, il ne vous reste plus qu'à envoyer votre œuvre à CPC Infos.  
Mais n'oubliez pas :

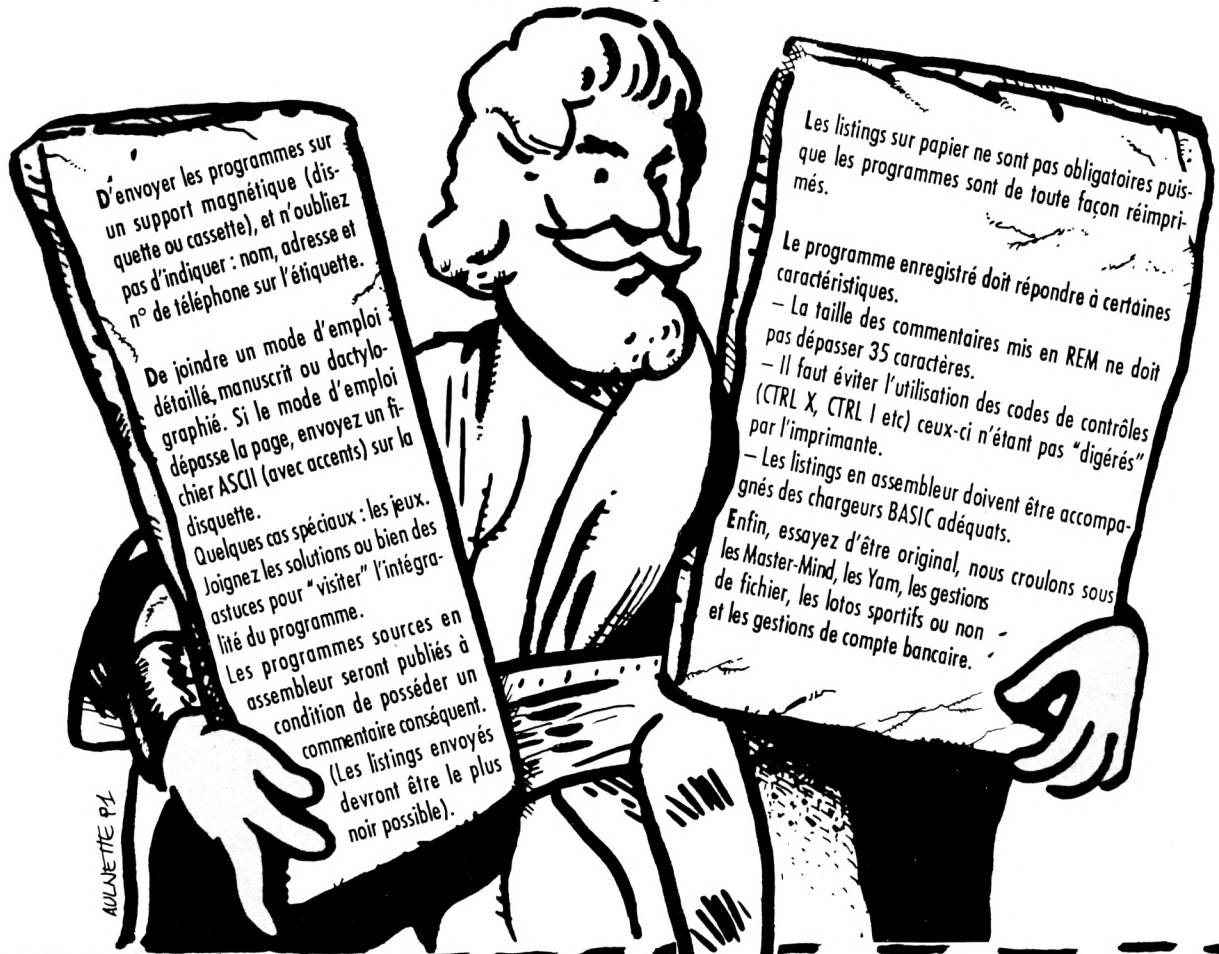

## L E PROGRAMMEUR

Nom : \_\_\_\_\_ Prénom : \_\_\_\_\_

Adresse complète : \_\_\_\_\_

Tél. : \_\_\_\_\_ Age : \_\_\_\_\_

### Attestation sur l'honneur

Je soussigné \_\_\_\_\_

déclare être l'auteur du programme ci-joint et ne l'avoir jamais proposé à une autre revue.

Le \_\_\_\_\_ A \_\_\_\_\_

\* Ne pouvant être tenu pour responsable de l'acheminement des paquets postaux, nous conseillons à notre aimable clientèle de choisir l'envoi en recommandé.

## L E PROGRAMME

Nom : \_\_\_\_\_

Catégorie  Jeu  Utilitaire  Educatif

Taille : \_\_\_\_\_

Périphériques utilisés : \_\_\_\_\_

Support  Cassette  Disquette

Comptabilité (testée) avec : \_\_\_\_\_

464  664  6128  PCW 8256

Signature \_\_\_\_\_

Remplissez soigneusement ce coupon et joignez-le à votre programme, sur cassette ou disquette.

Envoyez le tout à CPC Infos - La Haie de Pan - 35170 BRUZ

40

Participez à CPC Infos

CPC  
jeu

# TOP GUN

**Claude LE MOULLEC**

Valable pour CPC 464 - 664 - 6128

**E**ncore une très difficile mission pour vos nerfs : le bombardement du QG de vos ennemis irréductibles. Pour cela, vous disposez de bombes en nombre infini et surtout d'un puissant avion de chasse.

Malheureusement, il faut d'abord

traverser le territoire ennemi, truffé de batteries de missiles guidés par la chaleur de vos réacteurs. La seule solution pour leur échapper : des manœuvres désespérées.

Chargement du programme : tapez et sauvez les trois listings,

DATATOP1.BAS, DATATOP2.BAS et TOPGUN.BAS.

Lancez ensuite DATATOP1 ET DATATOP2, ils généreront automatiquement les routines binaires TOPBIN1.BIN et TOPBIN2.BIN.

Pour lancer le jeu, faire run «TOPGUN».



## allo CPC infos

**Attention, notez bien ce qui suit :**

Dès le mois de septembre, tous les mercredis de 14 h à 17 h, la rédaction se tiendra à votre disposition au 99 52 98 11 pour tous renseignements techniques. En dehors de ce créneau les réponses techniques se feront par courrier (n'oubliez pas de mentionner votre adresse et joignez un timbre pour la réponse) ou bien par Minitel sur le 3615 code : MHZ.

# TOPGUN-BAS

```

10 REM : : : : : >YQ
20 REM : : : : : >EA
30 REM : TOP GUN (LE RETOUR) : >XM
40 REM : : : : : >EC
50 REM : BY : : : : >AH
60 REM : : : : : >EE
70 REM : CLAUDE LE MOULLEC : >WL
80 REM : : : : : >EG
90 REM : 83 RUE JOLIOT CURIE : >XU
100 REM : : : : : >KD
110 REM : 22420 PLOUARET : >TA
120 REM : : : : : >KF
130 REM : : : : : >YC
140 MEMORY &7B00:LOAD "TOPBIN1", &7C00 >EX
145 LOAD "TOPBIN2", &9030 >RB
150 FOR H=&A500 TO &A530:POKE H,0:NEXT >EE
160 REM : : : : : >YF
170 REM : : : : : >LA
180 REM : VARIABLES DE BASE : >WV
190 REM : : : : : >LC
200 REM : : : : : >YA
210 GOSUB 1800:CLS:MODE 0:RESTORE 220:FOR H=0 TO 15:REA >UM
D A:INK H,A:NEXT
220 DATA 0,15,16,24,9,26,3,18,5,6,13,0,17,15,6,0 >MW
230 INK 0,1:INK 14,6,24:INK 15,24,6:WINDOW #1,1,20,16,2 >WR
5:PAPER #1,11:CLS #1
240 WINDOW #2,1,20,1,15:DEF FN po(x,y)=&C000+(y-1)*80+( >EL
x-1)*2
250 tr$=CHR$(22)+CHR$(1):nr$=CHR$(22)+CHR$(0) >MD
260 ENT 1,50,2,2:ENV 2,5,-2,15:gan=0:sc=0:rec=0 >PX
270 REM : : : : : >YH
280 REM : : : : : >LC
290 REM : DECOR DE BASE : >RY
300 REM : : : : : >KF

```

```

310 REM : : : : : >YC
320 POKE &A01A,40:POKE &A01E,8:CALL &A00D,&E4D5,&7C00:P >DJ
OKE &A01A,8:POKE &A01E,2
330 DATA 3,17,5,3,19,5,14,17,5,14,19,5,2,23,18,2,25,18 >VC
340 DATA 3,17,3,7,17,3,14,17,3,18,17,3,2,23,3,19,23,3 >TZ
350 e1=10:e2=8:RESTORE 330:FOR i=1 TO 12:GOSUB 360:NEXT >KC
:GOTO 440
360 READ X,Y,L:x1=14+(X-1)*32:y1=388-(Y-1)*16 >MM
370 IF i>6 THEN 410 >LY
380 FOR J=0 TO 2 STEP 2:PLOT x1,y1+j,e1:DRAW x1+(1-1)*3 >MA
2,y1+j:NEXT
390 FOR J=4 TO 6 STEP 2:PLOT x1,y1+j,e2:DRAW x1+(1-1)*3 >NC
2,y1+j:NEXT
400 RETURN >YK
410 PLOT x1+4,y1+2,e1:DRAW x1+4,y1+2-(1-1)*16 >MU
420 PLOT x1,y1+2,e2:DRAW x1,y1+2-(1-1)*16 >HM
430 RETURN >ZC
440 LOCATE 1,1:PRINT tr$:RESTORE 450:FOR h=1 TO 12:GOSU >ZE
B 460:NEXT:GOTO 480
450 DATA 3,17,3,19,2,23,2,25,7,17,7,19,14,17,14,19,18,1 >UB
7,18,19,19,23,19,25
460 READ x,y:PEN 7:LOCATE x,y:PRINT CHR$(143):PEN 4:LOC >JC
ATE x,y
470 PRINT CHR$(238):RETURN >WZ
480 RESTORE 490:FOR h=1 TO 6:READ ZL,YL,mo,a$:GOSUB 510 >TJ
:NEXT:GOTO 600
490 DATA 6,18,0,"000000",6,21,1,"SCORE",28,18,0,"000000 >TP
",28,21,1,"HIGHT"
500 DATA 5,24,0,"1 : JOYSTICK <<<< 2 : CLAVIER",16,22,1 >NN
,"TOP GUN"
510 a$=UPPER$(a$):FOR T=1 TO LEN(a$):SP=(ASC(MID$(a$,T, >HV
1)))-48
520 IF SP<0 OR SP>43 THEN SP=43 >XD
530 CALL &A00D,FN po(ZL,YL)+(T*2)+MO,&7D40+(SP*16):NEXT >AK
540 LOCATE 1,1:PRINT NR$:RETURN >AR
550 REM : : : : : >ZA
560 REM : : : : : >LD
570 REM : DECOLLAGE : >PR
580 REM : : : : : >LF
590 REM : : : : : >ZE
600 FOR H=1 TO 40:CALL &A00D,FN PO(H,15),&8040:NEXT >TM
610 add=&9FB6:FOR h=1 TO 14:FOR g=11 TO 15:a=PEEK(add) >WQ
620 CALL &A00D,FN po(h,g),&8000+(a*16):add=add+1:NEXT g >AQ
,h
630 FOR h=16 TO 24 STEP 4:CALL &A0CD,FN po(h,14),&A400: >CU
NEXT
640 WHILE INKEY$<>"":WEND:IF DEUX=1 THEN 690 >MJ
650 a$=INKEY$:IF a$="" THEN 650 >XE
660 IF a$="1" THEN ga=74:da=75:ha=72:ba=73:fe=76:GOTO 6 >BQ
90
670 IF a$="2" THEN ga=8:da=1:ha=0:ba=2:fe=9:GOTO 690 >VC
680 GOTO 650 >AB
690 ZL=5:YL=24:MO=0:A$="" DECOLLAGE IMMEDIAT<<<< " : >MW
GOSUB 510
700 FOR T=1 TO 1500:NEXT:SOUND 1,100,-2000,5,0,1,10 >TW

```

```

710 x=24:CALL &A0CD, FN po(24,14), &A500:FOR h=14 TO 10 S >RG
TEP -1:FOR g=1 TO 2
720 x=x+1:CALL &A0CD, FN po(x,h), &A400:FOR t=1 TO 200:NE >CD
XT t
730 CALL &A0CD, FN po(x,h), &A500:NEXT g,h >GD
740 FOR h=10 TO 4 STEP -1:CALL &A0CD, FN po(34,h), &A400: >JR
FOR g=1 TO 5
750 CALL &A02E:CALL &A02E:CALL &A00D, FN po(40,15), &8040 >MT
:FOR t=1 TO 50
760 NEXT t,g:CALL &A0CD, FN po(34,h), &A500:NEXT h >QB
770 FOR h=34 TO 9 STEP -1:CALL &A0CD, FN po(h,4), &A400 >UL
780 CALL &A02E:CALL &A02E:CALL &A00D, FN po(40,15), &8040 >XM

790 FOR t=1 TO 50:NEXT t:CALL &A0CD, FN po(h,4), &A500:NE >DP
XT h:
800 CALL &A0CD, FN po(9,4), &A400:ZL=5:YL=24:MO=0:A$=SPAC >BU
E$(29)
810 GOSUB 510:CALL &A0CD, FN po(9,4), &A500:POKE &A0EE,0: >MZ
POKE &A21A,0
820 REM : >ZA
830 REM : >LD
840 REM : ROUTINE PRINCIPALE : >ZH
850 REM : >LF
860 REM : >ZE
870 P=0:CALL &A050:CALL &A0F4:REM init parcour et avion >ZJ

880 CALL &A085:p=p+1:IF p=1484 THEN 1430 >FZ
890 IF PEEK(&A0EE) < 0 THEN 1200 >XC
900 IF INKEY(HA)=0 THEN POKE &A0F1,1:GOTO 950 >MR
910 IF INKEY(BA)=0 THEN POKE &A0F1,2:GOTO 950 >MM
920 IF INKEY(GA)=0 THEN POKE &A0F1,3:GOTO 950 >MV
930 IF INKEY(DA)=0 THEN POKE &A0F1,4:GOTO 950 >MU
940 IF INKEY(FA)=0 THEN GOSUB 1010 >BF
950 CALL &A352:IF feu=1 THEN GOSUB 1040:GOTO 880 ELSE 8 >YA
80
960 REM : >ZF
970 REM : >LJ
980 REM : LES BOMBES : >QA
990 REM : >MA
1000 REM : >ZA
1010 IF feu=1 THEN RETURN >UL
1020 feu=1:fx=PEEK(&A0EF):fy=PEEK(&A0F0)+1:IF fy>11 THE >VK
N feu=0:RETURN
1030 CALL &A00D, FN po(fx, fy), &8280:RETURN >JF
1040 IF fx<3 THEN feu=0:CALL &A00D, FN po(fx, fy), &8000:R >FU
ETURN
1050 IF FY<11 THEN CALL &A00D, FN po(fx, fy), &8000:FX=FX- >RJ
1:FY=FY+1:CALL &A00D, FN po(fx, fy), &8290:RETURN
1060 GOTO 1090 >ME
1070 IF fy>10 THEN CALL &A00D, FN po(fx-1, fy), &8000:fy=f >VG
y+1:fx=fx-1:CALL &A00D, FN po(fx, fy), &8290:RETURN
1080 CALL &A00D, FN po(fx-1, fy), &8000:fy=fy+1:fx=fx-1:CA >YN
LL &A00D, FN po(fx, fy), &8290:RETURN
1090 CALL &A383, FN PO(FX-1, FY+1):IF PEEK(&A380)=0 THEN >BX
1070
1100 IF PEEK(&A381)=2 THEN feu=0:CALL &A00D, FN po(fx-1, >VW
fy), &8000:RETURN
1110 feu=0:CALL &A00D, FN po(fx-1, fy), &82A0:CALL &A00D,F >AY
N po(fx-1, fy+1), &82B0

```

```

1120 SOUND 130,0,-1,15,2,,30:sc=sc+5:GOSUB 1620 >PY
1130 IF PEEK(&A382)=10 THEN 1140 ELSE RETURN >KW
1140 sc=sc+500:GOSUB 1620:gan=1:RETURN >HG
1150 REM : >ZG
1160 REM : >RH
1170 REM : SCRATCH !!! : >QK
1180 REM : >RK
1190 REM : >ZL
1200 POKE &A020, &AE:RESTORE 1300:AX=PEEK(&A0EF):AY=PEEK >KE
(&A0F0)
1210 CALL &BCA7:SOUND 130,0,-1,15,2,,30 >EB
1220 CALL &A112:IF AY<11 THEN LOCATE INT(AX/2),AY:PRINT >FF
" "
1230 FOR g=1 TO 5:FOR h=1 TO 5:READ BX,BY:X(H)=AX+BX:Y( >RG
H)=AY+BY:NEXT
1240 FOR H=1 TO 5:ADD=FN PO(X(H),Y(H)):IF ADD<&C000 THE >DE
N 1260
1250 CALL &A00D,ADD,&82D0 >TL
1260 NEXT H:FOR T=1 TO 50:NEXT T >ZA
1270 FOR H=1 TO 5:ADD=FN PO(X(H),Y(H)):IF ADD<&C000 THE >DL
N 1290
1280 CALL &A00D,ADD,&82D0 >TP
1290 NEXT H,G:POKE &A020,0:FOR T=1 TO 4000:NEXT T >QJ
1300 DATA 0,0,1,0,2,0,1,-1,1,1,0,-1,2,-1,1,0,0,1,2,1,-1 >VK
,-2,3,-2,3,2,0,1,-2,3
1310 DATA -2,-3,1,-2,5,0,2,3,-1,2,-1,-5,3,-4,7,0,4,4,-3 >XG
,4
1320 DEUX=1:gan=0:IF sc>rec THEN rec=sc:GOSUB 1690 >VJ
1330 SC=0:GOSUB 1620:ZL=5:YL=24:MO=0:A$=" UNE AUTRE >HX
? 0 : N " :GOSUB 510
1340 A$=INKEY$:IF A$="" THEN 1340 >ZB
1350 A$=UPPER$(A$):IF A$="N" THEN END >DU
1360 IF A$="0" THEN 1370 ELSE 1340 >YD
1370 CLS #2:GOTO 600 >NQ
1380 REM : >ZM
1390 REM : >TC
1400 REM : ATTERRISSAGE : >UB
1410 REM : >RF
1420 REM : >ZG
1430 x=PEEK(&A0EF):y=PEEK(&A0F0) >AV
1440 FOR h=1 TO 25:CALL &A02E:CALL &A02E:CALL &A00D, FN >PP
po(40,15), &8040
1450 CALL &A00D, FN po(40,11), &8000:CALL &A0CD, FN po(x,y >FT
), &A500
1460 IF y>3 THEN y=y-1 >PD
1470 IF x>4 THEN x=x-1 >PC
1480 CALL &A0CD, FN po(x,y), &A400:FOR t=1 TO 40:NEXT t,h >XK

1490 CALL &A0CD, FN po(x,y), &A500 >ZW
1500 FOR h=y TO 14:FOR g=1 TO 2:x=x+1:CALL &A0CD, FN po( >JC
x,h), &A400
1510 FOR t=1 TO 50:NEXT t:CALL &A0CD, FN po(x,h), &A500 >WC

1520 NEXT g,h:CALL &A0CD, FN po(x,14), &A400:CALL &BCA7 >WC
1530 IF gan=1 THEN ZL=5:YL=24:MO=0:A$=" BRAVO @@@ MISS >YK
ION REMPLIE " :GOSUB 510:GOTO 1550
1540 ZL=5:YL=24:MO=0:A$=" MISSION NON REMPLIE " >NU
:GOSUB 510
1550 FOR T=1 TO 3000:NEXT:GOTO 1320 >BW

```

```

1560 REM ..... >ZM
1570 REM : >TC
1580 REM : GESTION COMPTEURS : >ZD
1590 REM : : >TE
1600 REM ..... >ZG
1610 REM ::: SCORE ::: >PU
1620 mo=0:IF sc=0 THEN a$="000000":ZL=6:YL=18:GOSUB 510 >JB
:RETURN
1630 a$=STR$(sc):A$=RIGHT$(A$,LEN(A$)-1) >HN
1640 IF sc<10 THEN ZL=10:YL=18:GOSUB 510:RETURN >RY
1650 IF sc<100 THEN ZL=9:YL=18:GOSUB 510:RETURN >RF
1660 IF sc<1000 THEN ZL=8:YL=18:GOSUB 510:RETURN >TY
1670 ZL=7:YL=18:GOSUB 510:RETURN >CJ
1680 REM ::: RECORD ::: >PK
1690 mo=0:IF REC=0 THEN a$="000000":ZL=28:YL=18:GOSUB 5 >LF
10:RETURN
1700 a$=STR$(REC):A$=RIGHT$(A$,LEN(A$)-1) >JW
1710 IF REC<10 THEN ZL=32:YL=18:GOSUB 510:RETURN >TP
1720 IF REC<100 THEN ZL=31:YL=18:GOSUB 510:RETURN >JH
1730 IF REC<1000 THEN ZL=30:YL=18:GOSUB 510:RETURN >VC
1740 ZL=29:YL=18:GOSUB 510:RETURN >CY
1750 REM ..... >ZN
1760 REM : : >TD
1770 REM : PRESENTATION : >VG
1780 REM : : >TF
1790 REM ..... >ZT
1800 ENV 4,4,-1,5:GOSUB 2310:tim=1:EVERY 20,2 GOSUB 226 >ZK
0
1810 MODE 0:BORDER 0:RESTORE 1820:FOR H=0 TO 15:READ A: >NX
INK H,A:NEXT
1820 DATA 0,15,16,24,9,26,3,18,5,6,13,0,17,15,6,0 >NY
1830 INK 14,6,24:INK 15,24,6:DEF FN po(x,y)=&C000+(y-1) >KB
*80+(x-1)*2
1840 ADD=&91B5:FOR H=3 TO 38:FOR G=19 TO 23:a=PEEK(add) >XK
g,h
1850 CALL &A00D,FN po(h,g),&8000+(a*16):add=add+1:NEXT >BZ
g,h
1860 RESTORE 1870:FOR H=1 TO 5:READ X,Y:CALL &A0CD,FN P >WV
O(X,Y),&A400:NEXT
1870 DATA 4,16,35,12,28,17,32,15,18,18,23,20 >JG
1880 RESTORE 1950:FOR h=1 TO 7:READ a$:IF A$="X" THEN 1 >ZK
900
1890 PEN 11:LOCATE 1,23:PRINT A$:X=H*48+76:Y=1:E1=5:E2= >QH
8:GOSUB 1960
1900 NEXT >LB
1910 FOR h=1 TO 9:READ a$:IF A$="X" THEN 1930 >JA
1920 PEN 11:LOCATE 1,23:PRINT A$:X=H*48+16:Y=3:E1=9:E2= >PE
3:GOSUB 1960
1930 NEXT H >VH
1940 PEN 0:LOCATE 1,23:PRINT CHR$(143):GOTO 2010 >QK
1950 DATA T,O,P,X,G,U,N,L,E,X,R,E,T,O,U,R >KF
1960 FOR I=32 TO 48 STEP 2:FOR L=1 TO 32 STEP 4 >KW
1970 A=TEST(L,I):IF A=0 THEN 2000 >ZR
1980 PLOT X-4+L,310-(Y*48-(I*2)),E1 >BN
1990 PLOT X-4+L,312-(Y*48-(I*2)),E2 >BT
2000 NEXT L,I:RETURN >QT
2010 FOR H=1 TO 5:MOVE 30,H:DRAW 610,H,4:NEXT:FOR H=6 T >QR
O 20:MOVE 30,H:DRAW 610,H,8:NEXT
2020 FOR H=20 TO 22:MOVE 30,H:DRAW 610,H,1:NEXT:FOR H=1 >RY
TO 8:MOVE H,26:DRAW H,374,4:NEXT
2030 FOR H=8 TO 20:MOVE H,26:DRAW H,374,8:NEXT:FOR H=20 >UC
TO 22:MOVE H,26:DRAW H,374,1:NEXT
2040 FOR H=616 TO 620:MOVE H,26:DRAW H,374,1:NEXT:FOR H >BW
=620 TO 632:MOVE H,26:DRAW H,374,8:NEXT
2050 FOR H=632 TO 636:MOVE H,26:DRAW H,374,4:NEXT:FOR H >BP
=394 TO 400:MOVE 30,H:DRAW 610,H,4:NEXT
2060 FOR H=382 TO 392:MOVE 30,H:DRAW 610,H,8:NEXT:FOR H >BP
=378 TO 380:MOVE 30,H:DRAW 610,H,1:NEXT
2070 X=20:FOR T=1 TO 22:MOVE T,X:DRAW T,20,3:X=X-1:NEXT >BP
T
2080 X=380:FOR T=1 TO 22:MOVE T,X:DRAW T,380,X=X+1:NEXT >BD
T
2090 X=380:FOR T=618 TO 636:MOVE T,380:DRAW 618,X:X=X+1 >HA
:NEXT T
2100 X=1:FOR T=618 TO 636:MOVE T,20:DRAW T,X:X=X+1:NEXT >BB
T
2110 A$="L<C<M SOFTWARE":FOR H=1 TO LEN(A$):P=(ASC(MID$ >QE
(A$,H,1))-48
2120 IF P<0 THEN P=43 >NV
2130 CALL &A00D,FN PO(H+3,24),&7D40+(P*16):NEXT >PV
2140 WHILE INKEY$<"":WEND:WHILE INKEY$="" :WEND >TA
2150 REM ::: EXPLICATIONS ::: >XE
2160 BORDER 0:MODE 1:INK 0,0:INK 1,26:INK 2,13:INK 3,15 >XN
2170 LOCATE 12,2:PEN 1:PRINT "TOP GUN (LE RETOUR)":LOCA >JC
TE 12,3:PEN 3:PRINT "=====
2180 PEN 2:LOCATE 1,5:PRINT" Les combats font rage ma >KU
is vous savezd{ja que la victoire est de votre cot{."
2190 PEN 2:LOCATE 1,8:PRINT" L'ennemi a regroup{ ses >FJ
forces autourde sa capitale. L'{tat major lui s'estre{
fugi{ au fond de son bunker."
2200 LOCATE 1,12:PRINT" Il suffirait de l'an{antir >XK
pour enfinir avec cette guerre absurde . C'estpossibl
e en larguant une bombe au milieudu bunker."
2210 LOCATE 1,17:PRINT" L0,tres exactement o| nos ser >PA
vices derenseignements ont rep{r{ une trapped'a{rat
ion rest{e ouverte."
2220 LOCATE 1,21:PRINT" Capitaine,vous connaissez vot >TR
re ordrede mission.Allez,et faites de sorte dene pas
{tre d{cor{ @ titre postune..."
2230 LOCATE 32,25:PEN 1:PRINT "<ENTER>" >GP
2240 WHILE INKEY$="" :WEND:mu=REMAIN(2):RETURN >RH
2250 REM ::: LA MUSICA ::: >TH
2260 IF mis(tim,1)=-1 THEN tim=1:RETURN >HY
2270 SOUND 2,mis(tim,1),20,15,4:SOUND 2,mis(tim,2),20,1 >DH
5,4:tim=tim+1:RETURN
2280 DATA 89,100,89,113,89,119,89,134,67,75,67,84,67,89 >TG
,67,100,100,113,100,119,100,134,100,150,75,84,75,89,75,
100,89,89,100,150,100,134,100,119,100,113,89,134,89,119
,89,113,89,100,75,113,75,100,75,89,75,84,67,100,67,89,6
7,84,67,75,67,75,67,84,67,89,67,100
2290 DATA 75,84,75,89,75,100,75,113,89,100,89,113,89,11 >AH
9,89,134,100,113,100,119,100,134,100,150
2300 DATA -1,-1 >NG
2310 DIM mis(70,2):t=1:RESTORE 2280 >CF
2320 READ a,b:mis(t,1)=a:mis(t,2)=b:IF a<-1 THEN t=t+1 >CW
:GOTO 2320 ELSE RETURN

```

# D A T A T O P I - B A S

```

5 MEMORY &7B00:MODE 1
7 LOCATE 1,10:PRINT " DATAS DE LA LIGNE          CORRECTS":PEN 2
10 A=&8C00:F=&A030:L=100:WHILE A<=F:FOR A=A TO A+15:READ
C$:K=VAL("&"C$):S=S+K+65536*(S+K>32767):IF A<=F THEN POKE A,K
20 NEXT:READ D$:T=VAL("&"D$):IF T<S THEN PRINT
CHR$(7);"Erreur ligne";L:END ELSE L=L+5
25 LOCATE 20,10:PRINT L-5:WEND
100 DATA CF,CF,CE,0F,0F,CD,CF,CF,CF,CF,CC,0F,0F,CC,CF,CF,09E7
105 DATA CF,8F,4E,0F,0F,8D,4F,CF,CF,8F,4E,8D,4E,8D,4F,CF,118E
110 DATA CF,0F,0F,CC,CC,0F,0F,CF,CF,4B,0F,0F,0F,0F,87,CF,17AC
115 DATA 8F,0F,0F,0F,0F,0F,4F,8F,1E,1E,1E,1E,1E,0F,4F,1A67
120 DATA 8F,0F,0F,0F,0F,0F,4F,0F,1E,03,0F,0F,03,2D,0F,1C2C
125 DATA 0F,29,03,03,03,03,16,0F,0F,29,03,52,03,52,16,0F,1D9C
130 DATA 0F,29,03,03,03,1A,16,0F,0F,29,03,03,03,03,16,0F,1F0C
135 DATA 4B,29,03,03,03,52,16,87,4B,29,03,03,03,03,16,87,2195
140 DATA 4B,0B,03,16,29,03,07,87,4B,0F,03,39,36,03,0F,87,2423
145 DATA 4B,0F,1E,33,33,2D,0F,87,4B,C0,39,33,33,36,C0,87,28EB
150 DATA C0,C0,39,33,33,36,C0,C0,C0,1B,68,33,33,94,27,C0,2FE4
155 DATA 85,33,62,7C,74,91,33,4A,CA,1B,33,38,30,33,27,C5,359B
160 DATA CA,91,33,32,30,33,62,C5,8F,94,39,76,74,36,68,4F,3C18
165 DATA CF,1E,C0,26,24,94,85,CF,CF,8F,C0,84,60,C0,4F,CF,44D7
170 DATA CF,8F,33,90,48,33,4F,CF,CF,CF,1B,32,0C,8F,CF,CF,4CB5
175 DATA CF,CF,87,1A,0F,4F,CF,CF,CF,9E,C3,92,0C,C3,CF,CF,561F
180 DATA CF,69,69,92,0F,96,6D,CF,CF,96,C3,86,24,96,C7,CF,5F31
185 DATA CF,CB,C3,87,1A,69,C7,CF,CF,9E,96,86,18,C3,CF,CF,6930
190 DATA CF,9E,C3,0F,1A,C7,CF,CF,CF,CF,CB,0C,4D,65,CF,CF,72B3
195 DATA CF,CF,CF,0F,4F,9A,CF,CF,CF,CF,CF,27,4D,CF,CF,CF,7D04
200 DATA DA,F0,DA,F0,CE,CE,CE,CE,DB,DB,DB,DB,CB,C3,CF,CF,8A68
205 DATA CF,E5,DA,E5,CF,CD,CF,CD,CF,E7,CF,E7,CB,C3,CF,CF,97AB
210 DATA DA,F0,DA,DA,CF,CE,CF,CE,CF,E7,DB,CF,CB,C3,CF,CF,A4EF
215 DATA DA,F0,DA,DA,CF,CE,CF,CE,CF,F3,CF,DB,CB,C3,CF,CF,B23F
220 DATA CF,DA,CF,F0,CF,CC,CE,CE,DB,F3,CF,DB,CF,CB,CF,CF,BF8E
225 DATA DA,F0,DA,CF,CE,CF,CF,CC,CF,DB,DB,DB,CB,C3,CF,CF,CCC5
230 DATA DA,F0,DA,DA,CE,CF,CE,CC,DB,DB,DB,DB,CB,C3,CF,CF,DA12
235 DATA DA,F0,CF,DA,CF,CE,CF,CD,CF,E7,DB,CF,CB,CF,CF,CF,E756
240 DATA DA,F0,DA,DA,CE,CE,CE,CC,DB,DB,DB,DB,CB,C3,CF,CF,F4A2
245 DATA DA,F0,DA,DA,CE,CE,CE,CC,CF,DB,CF,DB,CB,C3,CF,CF,01D6
250 DATA CF,CF,CF,CF,CF,CF,CF,CF,CF,CF,E7,CF,CF,CF,C7,CF,CF,0ED6
255 DATA CF,CF,CF,CF,CF,CF,CF,CF,CF,CF,E7,CF,CF,CF,C7,CB,CF,1BD2
260 DATA CF,CF,CF,CF,CF,CF,CF,CF,CF,CF,E7,CF,C7,CF,CF,28D2
265 DATA CF,CF,CF,CF,CF,CF,CF,CF,CF,CF,E7,CF,C7,CB,CF,35CE

```

```

270 DATA CF,E5,CF,E5,CE,CF,CF,CF,CF,CF,CF,CF,CF,CF,CF,CF,CF,42E9
275 DATA CF,E5,DA,DA,CE,CE,CF,CE,CF,E7,CF,CF,CF,C7,CF,CF,5012
280 DATA CF,E5,CF,E5,CF,CD,CF,CD,CF,E7,CF,CF,CF,C7,CF,CF,5D3A
285 DATA DA,F0,DA,F0,CE,CE,CE,CE,DB,F3,DB,DB,CB,CB,CF,CF,6ABE
290 DATA DA,F0,DA,F0,CE,CE,CE,CE,DB,E7,DB,DB,CB,C3,CF,CF,782E
295 DATA DA,F0,DA,F0,CE,CF,CE,CF,DB,CF,DB,CF,CB,C3,CF,CF,857C
300 DATA DA,E5,DA,F0,CE,CE,CE,CE,DB,DB,DB,DB,CB,C3,CF,CF,92D5
305 DATA DA,F0,DA,F0,CE,CF,CE,CF,DB,E7,DB,CF,CB,C3,CF,CF,A03B
310 DATA DA,F0,DA,F0,CE,CF,CE,CF,DB,E7,DB,CF,CB,CF,CF,CF,ADAD
315 DATA DA,F0,DA,F0,CE,CE,CE,CF,DB,CF,DB,DB,CB,C3,CF,CF,BB06
320 DATA DA,DA,DA,DA,CE,CE,CE,CE,DB,F3,DB,DB,CB,CB,CF,CF,C85E
325 DATA DA,F0,CF,E5,CF,CD,CF,CD,CF,E7,CF,E7,CB,C3,CF,CF,D5AC
330 DATA DA,F0,CF,E5,CF,CD,CF,CD,CF,E7,CF,E7,CB,C7,CF,CF,E2FE
335 DATA DA,DA,DA,DA,CE,CE,CE,CD,DB,E7,DB,DB,CB,CB,CF,CF,F049
340 DATA DA,CF,DA,CF,CE,CF,CE,CF,DB,CF,DB,CF,CB,C3,CF,CF,FD55
345 DATA DA,DA,DA,F0,CE,CC,CE,CE,DB,DB,DB,DB,CB,CB,CF,CF,0AA9
350 DATA DA,DA,DA,DA,CE,CC,CE,CC,DB,F3,DB,DB,CB,CB,CF,CF,17FD
355 DATA DA,F0,DA,DA,CE,CE,CE,CE,DB,DB,DB,DB,CB,C3,CF,CF,254B
360 DATA DA,F0,DA,F0,CE,CE,CE,CE,DB,F3,DB,CF,CB,CF,CF,CF,32C7
365 DATA DA,F0,DA,F0,CE,CE,CE,CE,DB,DB,DB,DB,CB,C3,CF,C7,4023
370 DATA DA,F0,DA,F0,CE,CE,CE,CE,DB,E7,DB,DB,CB,CB,CF,CF,4D9B
375 DATA DA,F0,DA,F0,CE,CF,CE,CF,DB,F3,CF,DB,CB,C3,CF,CF,5B00
380 DATA DA,F0,DA,F0,CF,CD,CF,CD,CF,E7,CF,E7,CF,C7,CF,CF,6879
385 DATA DA,DA,DA,DA,CE,CE,CE,CE,DB,DB,DB,DB,CB,C3,CF,CF,75B1
390 DATA DA,DA,DA,DA,CE,CE,CE,CE,DB,DB,DB,DB,CF,C7,CF,CF,82F1
395 DATA DA,DA,DA,DA,CE,CE,CE,CE,DB,F3,DB,F3,CB,CB,CF,CF,9061
400 DATA DA,DA,DA,DA,CE,CF,CD,CF,E7,DB,DB,CB,CB,CF,CF,9DA1
405 DATA DA,DA,DA,DA,CE,CF,CD,CF,E7,CF,E7,CF,C7,CF,CF,AAE1
410 DATA DA,F0,CF,DA,CF,CE,CF,CD,CF,E7,DB,CF,CB,C3,CF,CF,B819
415 DATA CF,CF,CF,CF,CF,CF,CF,CF,CF,CF,CF,CF,CF,CF,CF,CF,C509
420 DATA 00,00,00,00,00,00,00,00,00,00,00,00,00,00,00,00,C509
425 DATA 30,30,30,30,30,30,30,30,30,30,30,30,30,30,30,C809
430 DATA 00,00,00,00,00,00,00,00,00,00,00,00,00,00,00,C809
435 DATA 44,CC,98,30,30,30,30,30,30,30,30,30,30,30,30,CC21
440 DATA CC,CC,98,30,30,30,30,30,30,30,30,30,30,30,30,D0C1
445 DATA 44,CC,98,30,30,30,30,30,30,30,30,30,30,30,30,D4D9
450 DATA 44,CC,98,30,30,30,30,30,30,30,30,30,30,30,30,D8F1
455 DATA 00,00,00,00,00,44,00,98,00,98,44,30,44,30,98,30,DC15
460 DATA 00,44,88,98,64,30,30,30,30,30,30,30,30,30,30,DFED
465 DATA 00,00,00,00,00,88,44,64,44,30,44,30,98,30,98,30,E395
470 DATA 00,44,00,98,44,30,44,30,98,30,30,30,30,30,30,E741
475 DATA 88,00,64,44,30,98,30,30,30,30,30,30,30,30,30,EB19
480 DATA 00,00,00,00,88,00,64,00,64,00,30,88,30,88,30,64,EE6D
485 DATA 88,00,64,00,30,88,30,88,30,64,30,30,30,30,30,30,F27D
490 DATA 00,00,00,00,44,00,98,88,30,88,30,88,30,64,30,64,F679
495 DATA 80,00,40,00,00,C0,00,40,00,40,00,C0,00,00,10,FA49
500 DATA 00,00,00,00,C0,00,0E,80,27,80,C0,C0,C0,20,20,FF7E
505 DATA 00,C4,00,40,00,00,40,80,94,80,94,80,C0,C0,40,00,052A
510 DATA 00,00,88,00,C4,00,40,88,00,84,00,80,C0,C0,00,80,0A42
515 DATA 80,00,40,00,00,80,00,40,00,40,00,00,00,00,40,0C42
520 DATA 00,00,00,00,00,00,00,00,C0,00,94,80,C0,00,40,00,0F16
525 DATA 40,00,00,80,00,40,00,40,00,40,00,40,00,40,00,1196
530 DATA 00,00,00,00,40,00,80,00,40,00,00,00,00,00,80,1316
535 DATA 00,8A,00,A0,00,A0,00,A0,00,A0,00,A0,41,E1,41,41,1864
540 DATA 0F,0F,5A,5A,5A,5A,0F,0F,0F,0F,5A,5A,5A,5A,0F,0F,1BAC
545 DATA 0F,0F,A5,A5,A5,A5,0F,0F,0F,0F,A5,A5,A5,A5,0F,0F,214C
550 DATA 0F,0F,F4,F4,F4,F4,0F,0F,0F,0F,F4,F4,F4,F4,0F,0F,2964
555 DATA 00,05,00,05,00,0F,00,0F,05,5A,05,5A,0F,F0,0F,0F,2B67
560 DATA 0A,00,0A,00,0F,00,0F,00,A5,0A,A5,0A,F0,0F,0F,0F,2E14

```

565 DATA 00,00,00,00,00,00,00,00,05,0A,05,0A,0F,0F,0F,0F,2E6E  
570 DATA 00,C0,00,C0,00,C0,40,C0,94,C0,94,C0,C0,40,80,3696  
575 DATA C0,C0,C0,C0,C0,C0,C0,C0,C0,C0,C0,40,80,41D6  
580 DATA 05,0F,0F,0F,AD,AD,0F,0F,0F,0F,0F,0F,0F,0F,43F8  
585 DATA 0F,0A,0F,0F,5E,5E,0F,0F,0F,0F,0F,0F,0F,0F,4581  
590 DATA 0F,0F,0F,0F,0F,0F,0F,0F,0F,0F,0F,0F,0F,0F,4671  
595 DATA 0F,0F,0F,0F,AD,AD,0F,0F,0F,0F,0F,0F,0F,0F,489D  
600 DATA 0F,0F,4E,CC,8D,0F,8D,0F,8D,0F,8D,0F,4E,CC,4DFB  
605 DATA A0,00,A0,00,50,00,50,00,00,A5,00,A5,00,4B,00,4B,51BB  
610 DATA 00,00,00,00,00,00,00,05,F0,E1,00,05,00,00,00,5396  
615 DATA 00,00,00,00,00,00,0A,00,D2,F0,0A,00,00,00,00,556C  
620 DATA 87,00,87,00,5A,00,5A,00,00,A0,00,A0,00,50,00,50,590E  
625 DATA 05,87,05,87,00,A0,00,A0,00,A0,00,A0,00,A0,5DE6  
630 DATA 55,00,55,00,55,40,55,55,FF,FF,FF,D5,FA,FF,FA,7F,6713  
635 DATA FA,AA,B5,15,50,15,FA,3F,7F,7A,15,F5,50,AA,00,AA,62C6  
640 DATA 00,00,00,00,00,00,00,00,00,00,00,00,00,00,62C6  
645 DATA 00,00,00,00,00,80,44,C9,C1,C8,40,C8,15,80,00,00,7379  
650 DATA 00,00,00,00,00,00,00,00,00,00,00,00,00,00,7379  
655 DATA 00,00,00,00,00,00,00,00,00,00,00,00,00,00,7379  
660 DATA 00,00,00,00,04,00,00,00,00,04,00,00,00,00,04,00,7385  
665 DATA 00,00,00,04,00,00,00,00,04,00,00,00,00,04,00,7391  
670 DATA 00,00,04,00,00,00,00,04,00,00,00,00,04,00,00,739D  
675 DATA 00,04,00,00,00,00,04,00,00,00,00,04,00,00,00,73A9  
680 DATA 04,00,00,00,00,04,00,00,00,00,04,00,00,00,04,73B9  
685 DATA 00,00,00,00,04,00,00,00,00,04,00,00,00,00,04,73C5  
690 DATA 00,00,00,04,00,00,00,00,04,00,00,00,00,04,00,73D1  
695 DATA 00,00,04,00,00,00,00,04,00,00,00,00,04,00,00,73DD  
700 DATA 00,04,00,00,00,00,04,00,00,00,00,04,00,00,00,73E9  
705 DATA 04,00,00,00,00,04,00,00,00,00,04,00,00,00,00,73F9  
710 DATA 00,00,00,00,04,00,00,00,00,04,00,00,00,00,04,00,7405  
715 DATA 00,00,00,04,00,00,00,00,04,00,00,00,00,04,00,00,7411  
720 DATA 00,00,04,00,00,00,00,04,00,00,00,09,01,00,00,00,7423  
725 DATA 0A,01,00,00,0F,03,01,00,00,10,04,01,00,00,00,05,745B  
730 DATA 01,00,00,0F,04,01,00,00,10,03,01,00,00,00,04,01,7489  
735 DATA 00,00,0F,05,01,00,00,10,04,01,00,00,00,0B,01,00,74BF  
740 DATA 00,00,0C,01,00,00,00,00,04,00,00,00,07,01,00,00,74D8  
745 DATA 00,08,01,00,00,09,01,01,00,00,0A,01,01,00,07,01,7500  
750 DATA 01,01,00,08,01,01,01,00,03,01,01,01,00,04,01,01,7519  
755 DATA 01,15,04,01,01,01,16,0B,01,01,01,00,0C,01,01,01,7569  
760 DATA 00,00,0D,01,01,00,00,0E,01,01,00,00,00,05,01,00,758E  
765 DATA 00,15,03,01,00,00,16,03,01,00,00,11,04,01,00,00,75D7  
770 DATA 12,04,01,00,00,00,0B,01,00,00,00,0C,01,00,00,00,7607  
775 DATA 17,04,00,00,00,00,05,00,00,00,00,06,00,00,00,11,763E  
780 DATA 04,00,00,00,12,05,00,00,00,00,06,00,00,00,13,04,7676  
785 DATA 00,00,00,14,05,00,00,00,07,01,00,00,00,08,01,00,76A0  
790 DATA 00,07,01,01,00,00,08,01,01,00,00,04,01,01,00,00,76B9  
795 DATA 03,01,01,00,00,04,01,01,00,00,04,01,01,00,00,0B,76D5  
800 DATA 01,01,00,00,0C,01,01,00,00,00,0D,01,00,00,00,0E,7701  
805 DATA 01,00,00,00,00,04,00,00,00,15,04,00,00,00,16,05,773A  
810 DATA 00,00,00,07,01,00,00,00,08,01,00,00,00,0B,01,00,7757  
815 DATA 00,00,0C,01,00,00,00,00,03,00,00,00,17,04,00,00,7782  
820 DATA 00,00,04,00,00,09,01,00,00,00,0A,01,00,00,00,779B  
825 DATA 04,01,00,00,07,01,01,00,00,08,01,01,00,09,01,01,77BE  
830 DATA 01,00,0A,01,01,01,00,04,01,01,01,00,0D,01,01,01,77E3  
835 DATA 00,0E,01,01,01,00,00,0B,01,01,00,00,0C,01,01,00,780F  
840 DATA 00,00,04,01,00,00,00,0B,01,00,00,00,0C,01,00,00,782D  
845 DATA 00,00,04,00,00,00,1E,04,00,00,00,1F,04,00,00,00,7876  
850 DATA 00,04,00,00,00,1E,04,00,00,00,1F,04,00,00,00,00,78BF  
855 DATA 04,00,00,00,00,04,00,00,00,07,01,00,00,00,08,01,78D8

860 DATA 00,00,15,03,01,00,00,16,04,01,00,00,15,04,01,00,7926  
865 DATA 00,16,03,01,00,00,00,04,01,00,00,11,05,01,00,00,795C  
870 DATA 12,04,01,00,00,00,0B,01,00,00,00,0C,01,00,00,00,798C  
875 DATA 17,04,00,00,00,00,04,00,00,00,0F,04,00,00,00,10,79CE  
880 DATA 04,00,00,00,0F,04,00,00,10,04,00,00,00,09,01,7A03  
885 DATA 00,00,00,0A,01,00,00,00,04,01,00,00,07,01,01,00,7A1C  
890 DATA 00,08,01,01,00,09,01,01,01,00,0A,01,01,01,00,04,7A43  
895 DATA 01,01,01,00,0D,01,01,01,00,0E,01,01,01,00,00,0B,7A72  
900 DATA 01,01,00,00,0C,01,01,00,00,15,04,01,00,00,16,0B,7ABD  
905 DATA 01,00,00,00,0C,01,00,00,00,00,04,00,00,00,11,04,7AE4  
910 DATA 00,00,00,12,04,00,00,00,07,01,00,00,00,08,01,00,7B0B  
915 DATA 00,00,0B,01,00,00,00,0C,01,00,00,00,1E,03,00,00,7B45  
920 DATA 00,1F,04,00,00,00,00,04,00,00,00,09,01,00,00,00,7B76  
925 DATA 0A,01,00,00,00,04,01,00,00,07,01,01,00,00,08,01,7B98  
930 DATA 01,00,09,01,01,01,00,0A,01,01,01,13,04,01,01,01,7BCC  
935 DATA 14,03,01,01,01,00,04,01,01,01,00,04,01,01,01,00,7BF4  
940 DATA 0B,01,01,01,00,0C,01,01,01,00,00,0D,01,01,00,00,7C20  
945 DATA 0E,01,01,00,00,0F,05,01,00,00,10,03,01,00,00,00,7C59  
950 DATA 03,01,00,00,0F,04,01,00,00,10,04,01,00,00,00,0B,7C91  
955 DATA 01,00,00,00,0C,01,00,00,00,17,04,00,00,00,13,05,7CD2  
960 DATA 00,00,00,14,04,00,00,00,00,04,00,00,00,15,04,00,7D07  
965 DATA 00,00,16,04,00,00,00,00,04,00,00,00,11,04,00,00,7D3A  
970 DATA 00,12,04,00,00,00,00,04,00,00,00,04,00,00,00,7D58  
975 DATA 07,01,00,00,00,08,01,00,00,1E,03,01,00,00,1F,04,7DAE  
980 DATA 01,00,00,00,04,01,00,00,1E,03,01,00,00,1F,04,01,7DFA  
985 DATA 00,00,00,05,01,00,00,00,04,01,00,00,00,0B,01,00,7E11  
990 DATA 00,00,0C,01,00,00,00,17,04,00,00,00,00,04,00,00,7E3D  
995 DATA 00,0F,04,00,00,00,10,04,00,00,00,0F,04,00,00,00,7E77  
1000 DATA 10,04,00,00,00,0F,04,00,00,00,10,04,00,00,00,0F,7EC1  
1005 DATA 04,00,00,00,10,04,00,00,00,00,04,00,00,00,11,04,7EF2  
1010 DATA 00,00,00,12,04,00,00,00,00,04,00,00,00,07,01,00,7F14  
1015 DATA 00,00,08,01,00,00,07,01,01,00,00,08,01,01,00,15,7F45  
1020 DATA 04,01,01,00,16,03,01,01,00,00,04,01,01,00,00,04,7F70  
1025 DATA 01,01,00,00,0B,01,01,00,00,0C,01,01,00,00,00,0D,7F9A  
1030 DATA 01,00,00,00,0E,01,00,00,00,00,04,00,00,00,17,04,7FC9  
1035 DATA 00,00,00,00,05,00,00,00,09,01,00,00,00,0A,01,00,7FE3  
1040 DATA 00,0F,03,01,00,00,10,04,01,00,00,00,05,01,00,00,8011  
1045 DATA 0F,04,01,00,00,10,03,01,00,00,00,04,01,00,00,0F,804D  
1050 DATA 05,01,00,00,10,04,01,00,00,00,0B,01,00,00,00,0C,8080  
1055 DATA 01,00,00,00,00,04,00,00,00,07,01,00,00,00,08,01,8096  
1060 DATA 00,00,09,01,01,00,00,0A,01,01,00,07,01,01,01,00,80B7  
1065 DATA 08,01,01,01,00,03,01,01,01,00,04,01,01,01,15,04,80E8  
1070 DATA 01,01,01,16,0B,01,01,01,00,0C,01,01,01,00,00,0D,812B  
1075 DATA 01,01,00,00,0E,01,01,00,00,00,05,01,00,00,15,03,815B  
1080 DATA 01,00,00,16,03,01,00,00,11,04,01,00,00,12,04,01,81A3  
1085 DATA 00,00,00,0B,01,00,00,00,0C,01,00,00,00,17,04,00,81D7  
1090 DATA 00,00,00,05,00,00,00,06,00,00,00,11,04,00,00,81F7  
1095 DATA 00,12,05,00,00,00,00,06,00,00,00,13,04,00,00,00,822B  
1100 DATA 14,05,00,00,00,07,01,00,00,00,08,01,00,00,07,01,825D  
1105 DATA 01,00,00,08,01,01,00,00,04,01,01,00,00,03,01,01,8273  
1110 DATA 00,00,04,01,01,00,00,04,01,01,00,00,0B,01,01,00,828C  
1115 DATA 00,0C,01,01,00,00,00,0D,01,00,00,00,0E,01,00,00,82B7  
1120 DATA 00,00,04,00,00,00,15,04,00,00,00,16,05,00,00,00,82EF  
1125 DATA 07,01,00,00,00,08,01,00,00,00,0B,01,00,00,00,0C,8318  
1130 DATA 01,00,00,00,00,03,00,00,00,17,04,00,00,00,00,04,833B  
1135 DATA 00,00,00,09,01,00,00,00,0A,01,00,00,00,04,01,00,8355  
1140 DATA 00,07,01,01,00,00,08,01,01,00,09,01,01,01,00,0A,837E  
1145 DATA 01,01,01,00,04,01,01,01,00,0D,01,01,01,00,0E,01,83A7  
1150 DATA 01,01,00,00,0B,01,01,00,00,0C,01,01,00,00,00,04,83C8

1155 DATA 01,00,00,00,0B,01,00,00,00,0C,01,00,00,00,04,83E6  
1160 DATA 00,00,00,1E,04,00,00,00,1F,04,00,00,00,04,842F  
1165 DATA 00,00,1E,04,00,00,00,1F,04,00,00,00,04,00,8478  
1170 DATA 00,00,04,00,00,00,07,01,00,00,00,08,01,00,00,15,84A2  
1175 DATA 03,01,00,00,16,04,01,00,00,15,04,01,00,00,16,03,84F4  
1180 DATA 01,00,00,00,04,01,00,00,11,05,01,00,00,12,04,01,8528  
1185 DATA 00,00,00,0B,01,00,00,00,0C,01,00,00,00,17,04,00,855C  
1190 DATA 00,00,00,04,00,00,00,0F,04,00,00,00,10,04,00,00,8587  
1195 DATA 00,0F,04,00,00,00,10,04,00,00,00,09,01,00,00,00,85B8  
1200 DATA 0A,01,00,00,00,04,01,00,00,07,01,01,00,00,08,01,85DA  
1205 DATA 01,00,09,01,01,01,00,0A,01,01,01,00,04,01,01,01,85FB  
1210 DATA 00,0D,01,01,01,00,0E,01,01,01,00,00,0B,01,01,00,8629  
1215 DATA 00,0C,01,01,00,00,15,04,01,00,00,16,0B,01,00,00,8673  
1220 DATA 00,0C,01,00,00,00,00,04,00,00,00,11,04,00,00,00,8699  
1225 DATA 12,04,00,00,00,07,01,00,00,00,08,01,00,00,00,0B,86CB  
1230 DATA 01,00,00,00,0C,01,00,00,00,1E,03,00,00,00,1F,04,871D  
1235 DATA 00,00,00,00,04,00,00,00,09,01,00,00,00,0A,01,00,8736  
1240 DATA 00,00,04,01,00,00,07,01,01,00,00,08,01,01,00,09,8757  
1245 DATA 01,01,01,00,0A,01,01,01,13,04,01,01,01,14,03,01,8799  
1250 DATA 01,01,00,04,01,01,01,00,04,01,01,01,00,0B,01,01,87B6  
1255 DATA 01,00,0C,01,01,01,00,00,0D,01,01,00,00,0E,01,01,87E5  
1260 DATA 00,00,0F,05,01,00,00,10,03,01,00,00,00,03,01,00,8812  
1265 DATA 00,0F,04,01,00,00,10,04,01,00,00,00,0B,01,00,00,8847  
1270 DATA 00,0C,01,00,00,00,17,04,00,00,00,13,05,00,00,00,8887  
1275 DATA 14,04,00,00,00,00,04,00,00,00,15,04,00,00,00,16,88D2  
1280 DATA 04,00,00,00,00,04,00,00,00,11,04,00,00,00,12,04,8905  
1285 DATA 00,00,00,00,04,00,00,00,00,04,00,00,00,07,01,00,8915  
1290 DATA 00,00,08,01,00,00,1E,03,01,00,00,1F,04,01,00,00,8964  
1295 DATA 00,04,01,00,00,1E,03,01,00,00,1F,04,01,00,00,00,89AF  
1300 DATA 05,01,00,00,00,04,01,00,00,00,0B,01,00,00,00,0C,89D2  
1305 DATA 01,00,00,00,17,04,00,00,00,00,04,00,00,00,0F,04,8A05  
1310 DATA 00,00,00,10,04,00,00,00,0F,04,00,00,00,10,04,00,8A40  
1315 DATA 00,00,0F,04,00,00,00,10,04,00,00,00,0F,04,00,00,8A7A  
1320 DATA 00,10,04,00,00,00,00,04,00,00,00,11,04,00,00,00,8AA7  
1325 DATA 12,04,00,00,00,00,04,00,00,00,07,01,00,00,00,08,8AD1  
1330 DATA 01,00,00,07,01,01,00,00,08,01,01,00,15,04,01,01,8B00  
1335 DATA 00,16,03,01,01,00,00,04,01,01,00,00,04,01,01,00,8B27  
1340 DATA 00,0B,01,01,00,00,0C,01,01,00,00,00,0D,01,00,00,8B50  
1345 DATA 00,0E,01,00,00,00,00,04,00,00,00,17,04,00,00,00,8B7E  
1350 DATA 00,05,00,00,00,09,01,00,00,00,0A,01,00,00,0F,03,8BAA  
1355 DATA 01,00,00,10,04,01,00,00,00,05,01,00,00,0F,04,01,8BDA  
1360 DATA 00,00,10,03,01,00,00,00,04,01,00,00,0F,05,01,00,8C08  
1365 DATA 00,10,04,01,00,00,00,0B,01,00,00,00,0C,01,00,00,8C36  
1370 DATA 00,00,04,00,00,00,07,01,00,00,00,08,01,00,00,09,8C54  
1375 DATA 01,01,00,00,0A,01,01,00,07,01,01,01,00,08,01,01,8C76  
1380 DATA 01,00,03,01,01,01,00,04,01,01,01,15,04,01,01,01,8CA0  
1385 DATA 16,0B,01,01,01,00,0C,01,01,01,00,00,0D,01,01,00,8CE2  
1390 DATA 00,0E,01,01,00,00,00,05,01,00,00,15,03,01,00,00,8D11  
1395 DATA 16,03,01,00,00,11,04,01,00,00,12,04,01,00,00,00,8D58  
1400 DATA 0B,01,00,00,00,0C,01,00,00,00,17,04,00,00,00,00,8D8C  
1405 DATA 05,00,00,00,00,06,00,00,00,11,04,00,00,00,12,05,8DC3  
1410 DATA 00,00,00,00,06,00,00,00,13,04,00,00,00,14,05,00,8DF9  
1415 DATA 00,00,07,01,00,00,00,08,01,00,00,07,01,01,00,00,8E13  
1420 DATA 08,01,01,00,00,04,01,01,00,00,03,01,01,00,00,04,8E2C  
1425 DATA 01,01,00,00,04,01,01,00,00,0B,01,01,00,00,0C,01,8E4E  
1430 DATA 01,00,00,00,0D,01,00,00,00,0E,01,00,00,00,00,04,8E70  
1435 DATA 00,00,00,15,04,00,00,00,16,05,00,00,00,07,01,00,8EAC  
1440 DATA 00,00,08,01,00,00,00,0B,01,00,00,00,0C,01,00,00,8ECE  
1445 DATA 00,00,03,00,00,00,17,04,00,00,00,00,04,00,00,00,8EF0

1450 DATA 09,01,00,00,00,0A,01,00,00,00,04,01,00,00,07,01,8F12  
1455 DATA 01,00,00,08,01,01,00,09,01,01,01,00,0A,01,01,01,8F36  
1460 DATA 00,04,01,01,01,00,0D,01,01,01,00,0E,01,01,01,00,8F5E  
1465 DATA 00,0B,01,01,00,00,0C,01,01,00,00,00,04,01,00,00,8F7E  
1470 DATA 00,0B,01,00,00,00,0C,01,00,00,00,00,04,00,00,00,8F9B  
1475 DATA 1E,04,00,00,00,1F,04,00,00,00,00,04,00,00,00,1E,9002  
1480 DATA 04,00,00,00,1F,04,00,00,00,00,04,00,00,00,00,04,9031  
1485 DATA 00,00,00,07,01,00,00,00,08,01,00,00,15,03,01,00,905B  
1490 DATA 00,16,04,01,00,00,15,04,01,00,00,16,03,01,00,00,90AA  
1495 DATA 00,04,01,00,00,11,05,01,00,00,12,04,01,00,00,00,90DD  
1500 DATA 0B,01,00,00,00,0C,01,00,00,00,17,04,00,00,00,00,9111  
1505 DATA 04,00,00,00,0F,04,00,00,00,10,04,00,00,00,0F,04,914F  
1510 DATA 00,00,00,10,04,00,00,00,09,01,00,00,00,0A,01,00,9178  
1515 DATA 00,00,04,01,00,00,07,01,01,00,00,08,01,01,00,09,9199  
1520 DATA 01,01,01,00,0A,01,01,01,00,04,01,01,01,00,0D,01,91BE  
1525 DATA 01,01,00,0E,01,01,01,00,00,0B,01,01,00,00,0C,01,91EB  
1530 DATA 01,00,00,15,04,01,00,00,16,0B,01,00,00,00,0C,01,9235  
1535 DATA 00,00,00,00,04,00,00,00,11,04,00,00,00,12,04,00,9264  
1540 DATA 00,00,07,01,00,00,00,08,01,00,00,00,0B,01,00,00,9281  
1545 DATA 00,0C,01,00,00,00,1E,03,00,00,00,1F,04,00,00,00,92D2  
1550 DATA 00,04,00,00,00,09,01,00,00,00,0A,01,00,00,00,04,92EF  
1555 DATA 01,00,00,07,01,01,00,00,08,01,01,00,09,01,01,01,930F  
1560 DATA 00,0A,01,01,01,13,04,01,01,01,14,03,01,01,01,00,9350  
1565 DATA 04,01,01,01,00,04,01,01,01,00,0B,01,01,01,00,0C,9378  
1570 DATA 01,01,01,00,00,0D,01,01,00,00,0E,01,01,00,00,0F,93A9  
1575 DATA 05,01,00,00,10,03,01,00,00,00,03,01,00,00,0F,04,93DA  
1580 DATA 01,00,00,10,04,01,00,00,00,0B,01,00,00,00,0C,01,9409  
1585 DATA 00,00,00,17,04,00,00,00,13,05,00,00,00,14,04,00,9454  
1590 DATA 00,00,00,04,00,00,00,15,04,00,00,00,16,04,00,00,948B  
1595 DATA 00,00,04,00,00,00,11,04,00,00,00,12,04,00,00,00,94BA  
1600 DATA 00,04,00,00,00,00,04,00,00,00,07,01,00,00,00,08,94D2  
1605 DATA 01,00,00,1E,03,01,00,00,1F,04,01,00,00,00,04,01,951E  
1610 DATA 00,00,1E,03,01,00,00,1F,04,01,00,00,00,05,01,00,956A  
1615 DATA 00,00,04,01,00,00,00,0B,01,00,00,00,0C,01,00,00,9588  
1620 DATA 00,17,04,00,00,00,00,04,00,00,00,0F,04,00,00,00,95BA  
1625 DATA 10,04,00,00,00,0F,04,00,00,00,10,04,00,00,00,0F,9604  
1630 DATA 04,00,00,00,10,04,00,00,00,0F,04,00,00,00,10,04,9643  
1635 DATA 00,00,00,00,04,00,00,00,11,04,00,00,00,12,04,00,9672  
1640 DATA 00,00,00,04,00,00,00,07,01,00,00,00,08,01,00,00,9687  
1645 DATA 07,01,01,00,00,08,01,01,00,15,04,01,01,00,16,03,96CE  
1650 DATA 01,01,00,00,04,01,01,00,00,04,01,01,00,00,0B,01,96E8  
1655 DATA 01,00,00,0C,01,01,00,00,00,0D,01,00,00,00,0E,01,9714  
1660 DATA 00,00,00,00,04,00,1D,1A,1A,04,00,00,1D,1A,04,00,97A8  
1665 DATA 00,00,00,04,00,00,00,1E,04,00,00,00,1F,04,00,00,97F1  
1670 DATA 00,00,04,1B,18,18,18,04,1C,19,19,19,04,1B,18,18,9912  
1675 DATA 18,04,1C,19,19,19,04,1B,18,18,18,04,1C,19,19,19,9A67  
1680 DATA 04,00,00,00,00,04,00,00,15,1A,04,00,00,16,1A,04,9AD6  
1685 DATA 00,1D,18,18,04,00,1D,19,19,04,00,00,00,00,04,00,9B7E  
1690 DATA 00,00,0F,04,00,00,00,10,04,00,00,1D,19,04,00,1D,9BFC  
1695 DATA 1A,1A,04,00,1D,1A,1A,04,00,1B,18,18,04,00,1C,19,9D0D  
1700 DATA 19,04,00,00,00,00,04,1D,18,18,18,04,1D,19,19,19,9DFF  
1705 DATA 04,00,00,00,00,04,00,1B,1A,1A,04,00,1C,1A,1A,04,9EAE  
1710 DATA 00,00,1B,18,04,00,00,1C,19,04,00,00,00,00,04,00,9F22  
1715 DATA 00,00,00,00,00,00,00,00,00,00,00,00,00,00,00,9F22  
2000 CLS:PRINT "FICHIER LANGAGE MACHINE CORRECT..."  
2010 PRINT:PRINT:PRINT  
2020 PRINT "UNE TOUCHE POUR LA SAUVEGARDE..."  
2030 CALL &BB18  
2040 SAVE "!'TOPBIN1",B,&8C00,&1430



# DATA TOP 2 - BAS

```
5 MEMORY &7B00:MODE 1
7 LOCATE 1,10:PRINT " DATAS DE LA LIGNE      CORRECTS":PEN 2
10 A=&9030:F=&A430:L=100:WHILE A<=F:FOR A=A TO A+15:READ
C$:K=VAL("&"+C$):S=S+K+65536*(S+K>32767):IF A<=F THEN POKE A,K
20 NEXT:READ D$:T=VAL("&"+D$):IF T<S THEN PRINT
CHR$(7);"Erreur ligne":L:END ELSE L=L+5
25 LOCATE 20,10:PRINT L-5:WEND
100 DATA 00,00,17,04,00,00,00,00,04,00,00,1B,18,04,00,00,0056
105 DATA 1C,19,04,1D,1A,1A,1A,04,00,00,00,00,04,00,1D,1A,0139
110 DATA 1A,04,00,00,1D,1A,04,00,00,00,00,04,00,00,00,1E,01B4
115 DATA 04,00,00,00,1F,04,00,00,00,00,04,1B,18,18,18,04,0246
120 DATA 1C,19,19,19,04,1B,18,18,18,04,1C,19,19,19,04,1B,039E
125 DATA 18,18,18,04,1C,19,19,19,04,00,00,00,00,04,00,00,0459
130 DATA 15,1A,04,00,00,16,1A,04,00,1D,18,18,04,00,1D,19,0547
135 DATA 19,04,00,00,00,00,04,00,00,00,0F,04,00,00,00,10,058B
140 DATA 04,00,00,1D,19,04,00,1D,1A,1A,04,00,1D,1A,1A,04,0673
145 DATA 00,1B,18,18,04,00,1C,19,19,04,00,00,00,00,04,1D,0735
150 DATA 18,18,18,04,1D,19,19,19,04,00,00,00,00,04,00,1B,080C
155 DATA 1A,1A,04,00,1C,1A,1A,04,00,00,1B,18,04,00,00,1C,08EB
160 DATA 19,04,00,00,00,00,04,00,00,00,17,04,00,00,00,00,0927
165 DATA 04,00,00,1B,18,04,00,00,1C,19,04,1D,1A,1A,1A,04,0A0A
170 DATA 00,00,00,00,04,00,1D,1A,1A,04,00,00,1D,1A,04,00,0A9E
175 DATA 00,00,00,04,00,00,00,1E,04,00,00,00,1F,04,00,00,0AE7
180 DATA 00,00,04,1B,18,18,18,04,1C,19,19,19,04,1B,18,18,0C08
185 DATA 18,04,1C,19,19,19,04,1B,18,18,18,04,1C,19,19,19,0D5D
190 DATA 04,00,00,00,00,04,00,00,15,1A,04,00,00,16,1A,04,0DCC
195 DATA 00,1D,18,18,04,00,1D,19,19,04,00,00,00,00,04,00,0E74
200 DATA 00,00,0F,04,00,00,00,10,04,00,00,1D,19,04,00,1D,0EF2
205 DATA 1A,1A,04,00,1D,1A,1A,04,00,1B,18,18,04,00,1C,19,1003
210 DATA 19,04,00,00,00,00,04,1D,18,18,18,04,1D,19,19,19,10F5
215 DATA 04,00,00,00,00,04,00,1B,1A,1A,04,00,1C,1A,1A,04,11A4
220 DATA 00,00,1B,18,04,00,00,1C,19,04,00,00,00,00,04,00,1218
225 DATA 00,00,17,04,00,00,00,00,04,00,00,1B,18,04,00,00,126E
230 DATA 1C,19,04,1D,1A,1A,1A,04,00,00,00,00,04,00,00,15,132F
235 DATA 1A,04,00,00,16,1A,04,00,1D,18,18,04,00,1D,19,19,1421
240 DATA 04,00,00,00,00,04,00,1D,1A,1A,04,00,00,1D,1A,04,14B9
245 DATA 00,00,00,00,04,00,00,00,11,04,00,00,00,12,04,00,14E8
250 DATA 00,00,00,04,00,00,00,11,04,00,00,00,12,04,00,00,1517
```

```
255 DATA 00,00,04,00,00,15,20,04,00,00,16,23,04,00,20,22,15D3
260 DATA 23,04,13,23,22,23,04,14,23,22,23,04,20,23,22,23,1781
265 DATA 04,00,00,24,1A,04,21,23,22,23,04,00,21,22,23,04,18BE
270 DATA 00,00,21,23,04,00,00,00,21,04,00,00,00,00,04,00,192F
275 DATA 00,00,0F,04,00,00,00,10,04,00,00,00,00,04,00,00,195A
280 DATA 1D,19,04,00,1D,1A,1A,04,00,1D,1A,1A,04,00,1B,18,1A71
285 DATA 18,04,00,1C,19,19,04,00,00,00,00,04,00,1D,1A,1A,1B34
290 DATA 04,00,00,1D,1A,04,00,00,00,00,04,00,00,00,1E,04,1B99
295 DATA 00,00,00,1F,04,00,00,00,00,04,00,00,00,00,04,00,1BC4
300 DATA 1D,1A,1A,04,00,00,1D,1A,04,00,00,00,00,04,00,00,1C58
305 DATA 00,1E,04,00,00,00,1F,04,00,00,00,00,04,1B,18,18,1CEC
310 DATA 18,04,1C,19,19,19,04,1B,18,18,18,04,1C,19,19,19,1E41
315 DATA 04,1B,18,18,18,04,1C,19,19,19,04,00,00,00,00,04,1F1B
320 DATA 00,00,15,1A,04,00,00,16,1A,04,00,1D,18,18,04,00,1FD3
325 DATA 1D,19,19,04,00,00,00,00,04,00,00,00,0F,04,00,00,203D
330 DATA 00,10,04,00,00,1D,19,04,00,1D,1A,1A,04,00,1D,1A,2117
335 DATA 1A,04,00,1B,18,18,04,00,1C,19,19,04,00,00,00,00,21D6
340 DATA 04,1D,18,18,18,04,1D,19,19,19,04,00,00,00,00,04,22B3
345 DATA 00,1B,1A,1A,04,00,1C,1A,1A,04,00,00,1B,18,04,00,2391
350 DATA 00,1C,19,04,00,00,00,00,04,00,00,00,17,04,00,00,23E9
355 DATA 00,00,04,00,00,1B,18,04,00,00,1C,19,04,1D,1A,1A,24AE
360 DATA 1A,04,00,00,00,09,01,00,00,00,0A,01,00,00,0F,03,24F3
365 DATA 01,00,00,10,04,01,00,00,00,05,01,00,00,0F,04,01,2523
370 DATA 00,00,10,03,01,00,00,00,04,01,00,00,0F,05,01,00,2551
375 DATA 00,10,04,01,00,00,00,0B,01,00,00,00,0C,01,00,00,257F
380 DATA 00,00,04,00,00,00,07,01,00,00,00,08,01,00,00,09,259D
385 DATA 01,01,00,00,0A,01,01,00,07,01,01,01,00,08,01,01,25BF
390 DATA 01,00,03,01,01,01,00,04,01,01,01,15,04,01,01,01,25E9
395 DATA 16,0B,01,01,01,00,0C,01,01,01,00,00,0D,01,01,00,262B
400 DATA 00,0E,01,01,00,00,00,05,01,00,00,15,03,01,00,00,265A
405 DATA 16,03,01,00,00,11,04,01,00,00,12,04,01,00,00,00,26A1
410 DATA 0B,01,00,00,00,0C,01,00,00,00,17,04,00,00,00,00,26D5
415 DATA 05,00,00,00,00,06,00,00,00,11,04,00,00,00,12,05,270C
420 DATA 00,00,00,00,06,00,00,00,13,04,00,00,00,14,05,00,2742
425 DATA 00,00,07,01,00,00,00,08,01,00,00,07,01,01,00,00,275C
430 DATA 08,01,01,00,00,04,01,01,00,00,03,01,01,00,00,04,2775
435 DATA 01,01,00,00,04,01,01,00,00,0B,01,01,00,00,0C,01,2797
440 DATA 01,00,00,00,0D,01,00,00,00,0E,01,00,00,00,00,04,27B9
445 DATA 00,00,00,15,04,00,00,00,16,05,00,00,00,07,01,00,27F5
450 DATA 00,00,08,01,00,00,00,0B,01,00,00,00,0C,01,00,00,2817
455 DATA 00,00,03,00,00,00,17,04,00,00,00,00,04,00,00,00,2839
460 DATA 09,01,00,00,00,0A,01,00,00,00,04,01,00,00,07,01,285B
465 DATA 01,00,00,08,01,01,00,09,01,01,01,00,0A,01,01,01,287F
470 DATA 00,04,01,01,01,00,0D,01,01,01,00,0E,01,01,01,00,28A7
475 DATA 00,0B,01,01,00,00,0C,01,01,00,00,00,04,01,00,00,28C7
480 DATA 00,0B,01,00,00,00,0C,01,00,00,00,00,04,00,00,00,28E4
485 DATA 1E,04,00,00,00,1F,04,00,00,00,00,04,00,00,00,1E,294B
490 DATA 04,00,00,00,1F,04,00,00,00,00,04,00,00,00,00,04,297A
495 DATA 00,00,00,07,01,00,00,00,08,01,00,00,15,03,01,00,29A4
500 DATA 00,16,04,01,00,00,15,04,01,00,00,16,03,01,00,00,29F3
505 DATA 00,04,01,00,00,11,05,01,00,00,12,04,01,00,00,00,2A26
510 DATA 0B,01,00,00,00,0C,01,00,00,00,17,04,00,00,00,00,2A5A
515 DATA 04,00,00,00,0F,04,00,00,00,10,04,00,00,00,0F,04,2A98
520 DATA 00,00,00,10,04,00,00,00,09,01,00,00,00,0A,01,00,2AC1
525 DATA 00,00,04,01,00,00,07,01,01,00,00,08,01,01,00,09,2AE2
530 DATA 01,01,01,00,0A,01,01,01,00,04,01,01,01,00,0D,01,2B07
535 DATA 01,01,00,0E,01,01,01,00,00,0B,01,01,00,00,0C,01,2B34
540 DATA 01,00,00,15,04,01,00,00,16,0B,01,00,00,00,0C,01,2B7E
545 DATA 00,00,00,00,04,00,00,00,11,04,00,00,00,12,04,00,2BAD
```



550 DATA 00,00,07,01,00,00,00,08,01,00,00,00,0B,01,00,00,2BCA  
555 DATA 00,0C,01,00,00,00,1E,03,00,00,00,1F,04,00,00,00,2C1B  
560 DATA 00,04,00,00,00,09,01,00,00,00,0A,01,00,00,00,04,2C38  
565 DATA 01,00,00,07,01,01,00,00,08,01,01,00,09,01,01,01,2C58  
570 DATA 00,0A,01,01,01,13,04,01,01,01,14,03,01,01,01,00,2C99  
575 DATA 04,01,01,01,00,04,01,01,01,00,0B,01,01,01,00,0C,2CC1  
580 DATA 01,01,01,00,00,0D,01,01,00,00,0E,01,01,00,00,0F,2CF2  
585 DATA 05,01,00,00,10,03,01,00,00,00,03,01,00,00,0F,04,2D23  
590 DATA 01,00,00,10,04,01,00,00,00,0B,01,00,00,00,0C,01,2D52  
595 DATA 00,00,00,17,04,00,00,00,13,05,00,00,00,14,04,00,2D9D  
600 DATA 00,00,00,04,00,00,00,15,04,00,00,00,16,04,00,00,2DD4  
605 DATA 00,00,04,00,00,00,11,04,00,00,00,12,04,00,00,00,2E03  
610 DATA 00,04,00,00,00,00,04,00,00,00,07,01,00,00,00,08,2E1B  
615 DATA 01,00,00,1E,03,01,00,00,1F,04,01,00,00,00,04,01,2E67  
620 DATA 00,00,1E,03,01,00,00,1F,04,01,00,00,00,05,01,00,2EB3  
625 DATA 00,00,04,01,00,00,00,0B,01,00,00,00,0C,01,00,00,2ED1  
630 DATA 00,17,04,00,00,00,00,04,00,00,00,0F,04,00,00,00,2F03  
635 DATA 10,04,00,00,00,0F,04,00,00,00,10,04,00,00,00,0F,2F4D  
640 DATA 04,00,00,00,10,04,00,00,00,0F,04,00,00,00,10,04,2F8C  
645 DATA 00,00,00,00,04,00,00,00,11,04,00,00,00,12,04,00,2FBB  
650 DATA 00,00,00,04,00,00,00,07,01,00,00,00,08,01,00,00,2FD0  
655 DATA 07,01,01,00,00,08,01,01,00,15,04,01,01,00,16,03,3017  
660 DATA 01,01,00,00,04,01,01,00,00,04,01,01,00,00,0B,01,3031  
665 DATA 01,00,00,0C,01,01,00,00,00,0D,01,00,00,00,0E,01,305D  
670 DATA 00,00,00,00,04,00,00,00,17,04,00,00,00,00,05,00,3081  
675 DATA 00,00,09,01,00,00,00,0A,01,00,00,0F,03,01,00,00,30A9  
680 DATA 10,04,01,00,00,00,05,01,00,00,0F,04,01,00,00,10,30E8  
685 DATA 03,01,00,00,00,04,01,00,00,0F,05,01,00,00,10,04,311A  
690 DATA 01,00,00,00,0B,01,00,00,00,0C,01,00,00,00,00,04,3138  
695 DATA 00,00,00,07,01,00,00,00,08,01,00,00,09,01,01,00,3154  
700 DATA 00,0A,01,01,00,07,01,01,01,00,08,01,01,01,00,03,3178  
705 DATA 01,01,01,00,04,01,01,01,15,04,01,01,01,16,0B,01,31C0  
710 DATA 01,01,00,0C,01,01,01,00,00,0D,01,01,00,00,0E,01,31EF  
715 DATA 01,00,00,00,05,01,00,00,15,03,01,00,00,16,03,01,3229  
720 DATA 00,00,11,04,01,00,00,12,04,01,00,00,00,0B,01,00,3262  
725 DATA 00,00,0C,01,00,00,00,17,04,00,00,00,00,05,00,00,328F  
730 DATA 00,00,06,00,00,00,11,04,00,00,00,12,05,00,00,00,32C1  
735 DATA 00,06,00,00,00,13,04,00,00,00,14,05,00,00,00,07,32FE  
740 DATA 01,00,00,00,08,01,00,00,07,01,01,00,00,08,01,01,331B  
745 DATA 00,00,04,01,01,00,00,03,01,01,00,00,04,01,01,00,332C  
750 DATA 00,04,01,01,00,00,0B,01,01,00,00,0C,01,01,00,00,334D  
755 DATA 00,0D,01,00,00,00,0E,01,00,00,00,00,04,00,00,00,336E  
760 DATA 15,04,00,00,00,16,05,00,00,00,07,01,00,00,00,08,33B2  
765 DATA 01,00,00,00,0B,01,00,00,00,0C,01,00,00,00,00,03,33CF  
770 DATA 00,00,00,17,04,00,00,00,00,04,00,00,00,09,01,00,33F8  
775 DATA 00,00,0A,01,00,00,00,04,01,00,00,07,01,01,00,00,3411  
780 DATA 08,01,01,00,09,01,01,01,00,0A,01,01,01,00,04,01,3439  
785 DATA 01,01,00,0D,01,01,01,00,0E,01,01,01,00,00,0B,01,3468  
790 DATA 01,00,00,0C,01,01,00,00,00,04,01,00,00,00,0B,01,3488  
795 DATA 00,00,00,0C,01,00,00,00,00,04,00,00,00,1E,04,00,34BB  
800 DATA 00,00,1F,04,00,00,00,00,04,00,00,00,1E,04,00,00,3504  
805 DATA 00,1F,04,00,00,00,00,04,00,00,00,00,04,00,00,00,352F  
810 DATA 07,01,00,00,00,08,01,00,00,15,03,01,00,00,16,04,3573  
815 DATA 01,00,00,15,04,01,00,00,16,03,01,00,00,00,04,01,35AD  
820 DATA 00,00,11,05,01,00,00,12,04,01,00,00,00,0B,01,00,35E7  
825 DATA 00,00,0C,01,00,00,00,17,04,00,00,00,00,04,00,00,3613  
830 DATA 00,0F,04,00,00,00,10,04,00,00,00,0F,04,00,00,00,364D  
835 DATA 10,04,00,00,00,09,01,00,00,00,0A,01,00,00,00,04,367A  
840 DATA 01,00,00,07,01,01,00,00,08,01,01,00,09,01,01,01,369A

845 DATA 00,0A,01,01,01,00,04,01,01,01,00,0D,01,01,01,00,36BE  
850 DATA 0E,01,01,01,00,00,0B,01,01,00,00,0C,01,01,00,00,36EA  
855 DATA 15,04,01,00,00,16,0B,01,00,00,00,0C,01,00,00,00,3733  
860 DATA 00,04,00,00,00,11,04,00,00,00,12,04,00,00,00,07,3769  
865 DATA 01,00,00,00,08,01,00,00,00,0B,01,00,00,00,0C,01,378C  
870 DATA 00,00,00,1E,03,00,00,00,1F,04,00,00,00,00,04,00,37D4  
875 DATA 00,00,09,01,00,00,00,0A,01,00,00,00,04,01,00,00,37EE  
880 DATA 07,01,01,00,00,08,01,01,00,09,01,01,01,00,0A,01,3818  
885 DATA 01,01,13,04,01,01,01,14,03,01,01,01,00,04,01,01,3854  
890 DATA 01,00,04,01,01,01,00,0B,01,01,01,00,0C,01,01,01,3879  
895 DATA 00,00,0D,01,01,00,00,0E,01,01,00,00,0F,05,01,00,38AD  
900 DATA 00,10,03,01,00,00,00,03,01,00,00,0F,04,01,00,00,38D9  
905 DATA 10,04,01,00,00,00,0B,01,00,00,00,0C,01,00,00,00,3907  
910 DATA 17,04,00,00,00,13,05,00,00,00,14,04,00,00,00,00,3952  
915 DATA 04,00,00,00,15,04,00,00,00,16,04,00,00,00,00,04,398D  
920 DATA 00,00,00,11,04,00,00,00,12,04,00,00,00,00,04,00,39BC  
925 DATA 00,00,00,04,00,00,00,07,01,00,00,00,08,01,00,00,39D1  
930 DATA 1E,03,01,00,00,1F,04,01,00,00,00,04,01,00,00,1E,3A3A  
935 DATA 03,01,00,00,1F,04,01,00,00,00,05,01,00,00,00,04,3A6C  
940 DATA 01,00,00,00,0B,01,00,00,00,0C,01,00,00,00,17,04,3AA1  
945 DATA 00,00,00,00,04,00,00,00,0F,04,00,00,00,10,04,00,3ACC  
950 DATA 00,00,0F,04,00,00,00,10,04,00,00,00,0F,04,00,00,3B06  
955 DATA 00,10,04,00,00,00,0F,04,00,00,00,10,04,00,00,00,3B41  
960 DATA 00,04,00,00,00,11,04,00,00,00,12,04,00,00,00,00,3B70  
965 DATA 04,00,00,00,07,01,00,00,00,08,01,00,00,07,01,01,3B8E  
970 DATA 00,00,08,01,01,00,15,04,01,01,00,16,03,01,01,00,3BCE  
975 DATA 00,04,01,01,00,00,04,01,01,00,00,0B,01,01,00,00,3BE7  
980 DATA 0C,01,01,00,00,00,0D,01,00,00,00,0E,01,00,00,00,3C12  
985 DATA 00,04,00,00,00,17,04,00,00,00,00,05,00,00,00,09,3C3F  
990 DATA 01,00,00,00,0A,01,00,00,0F,03,01,00,00,10,04,01,3C73  
995 DATA 00,00,00,05,01,00,00,0F,04,01,00,00,10,03,01,00,3CA1  
1000 DATA 00,00,04,01,00,00,0F,05,01,00,00,10,04,01,00,00,3CD0  
1005 DATA 00,0B,01,00,00,00,0C,01,00,00,00,00,04,00,00,00,3CED  
1010 DATA 07,01,00,00,00,08,01,00,00,09,01,01,00,00,0A,01,3D14  
1015 DATA 01,00,07,01,01,01,00,08,01,01,01,00,03,01,01,01,3D30  
1020 DATA 00,04,01,01,01,15,04,01,01,01,16,0B,01,01,01,00,3D77  
1025 DATA 0C,01,01,01,00,00,0D,01,01,00,00,0E,01,01,00,00,3DA5  
1030 DATA 00,05,01,00,00,15,03,01,00,00,16,03,01,00,00,11,3DEF  
1035 DATA 04,01,00,00,12,04,01,00,00,00,0B,01,00,00,00,0C,3E23  
1040 DATA 01,00,00,00,17,04,00,00,00,00,05,00,00,00,00,06,3E4A  
1045 DATA 00,00,00,11,04,00,00,00,12,05,00,00,00,00,06,00,3E7C  
1050 DATA 00,00,13,04,00,00,00,14,05,00,00,00,07,01,00,00,3EB4  
1055 DATA 00,08,01,00,00,07,01,01,00,00,08,01,01,00,00,04,3ED4  
1060 DATA 01,01,00,00,03,01,01,00,00,04,01,01,00,00,04,01,3EE6  
1065 DATA 01,00,00,0B,01,01,00,00,0C,01,01,00,00,00,0D,01,3F10  
1070 DATA 00,00,00,0E,01,00,00,00,00,04,00,00,00,15,04,00,3F3C  
1075 DATA 00,00,16,05,00,00,00,07,01,00,00,00,08,01,00,00,3F68  
1080 DATA 00,0B,01,00,00,00,0C,01,00,00,00,00,03,00,00,00,3F84  
1085 DATA 17,04,00,00,00,00,04,00,00,00,09,01,00,00,00,0A,3FB7  
1090 DATA 01,00,00,00,04,01,00,00,07,01,01,00,00,08,01,01,3FD0  
1095 DATA 00,09,01,01,01,00,0A,01,01,01,00,04,01,01,01,00,3FF0  
1100 DATA 0D,01,01,01,00,0E,01,01,01,00,00,0B,01,01,00,00,401E  
1105 DATA 0C,01,01,00,00,00,04,01,00,00,00,0B,01,00,00,00,403D  
1110 DATA 0C,01,00,00,00,00,04,00,00,00,1E,04,00,00,00,1F,408F  
1115 DATA 04,00,00,00,00,04,00,00,00,1E,04,00,00,00,1F,04,40DC  
1120 DATA 00,00,00,00,04,00,00,00,00,04,00,00,00,07,01,00,40EC  
1125 DATA 00,00,08,01,00,00,15,03,01,00,00,16,04,01,00,00,4129  
1130 DATA 15,04,01,00,00,16,03,01,00,00,00,04,01,00,00,11,4173  
1135 DATA 05,01,00,00,12,04,01,00,00,00,0B,01,00,00,00,0C,41A8



```

1140 DATA 01,00,00,00,17,04,00,00,00,00,04,00,00,00,0F,04,41DB
1145 DATA 00,00,00,10,04,00,00,00,0F,04,00,00,00,10,04,00,4216
1150 DATA 00,00,09,01,00,00,00,0A,01,00,00,00,04,01,00,00,4230
1155 DATA 07,01,01,00,00,08,01,01,00,09,01,01,01,00,0A,01,425A
1160 DATA 01,01,00,04,01,01,01,00,0D,01,01,01,00,0E,01,01,4283
1165 DATA 01,00,00,0B,01,01,00,00,0C,01,01,00,00,15,04,01,42B9
1170 DATA 00,00,16,0B,01,00,00,00,0C,01,00,00,00,00,04,00,42EC
1175 DATA 00,00,11,04,00,00,00,12,04,00,00,00,07,01,00,00,431F
1180 DATA 00,08,01,00,00,00,0B,01,00,00,00,0C,01,00,00,00,4341
1185 DATA 1E,03,00,00,00,1F,04,00,00,00,00,04,00,00,00,09,4392
1190 DATA 01,00,00,00,0A,01,00,00,00,04,01,00,00,07,01,01,43AC
1195 DATA 00,00,08,01,01,00,09,01,01,01,00,0A,01,01,01,13,43E2
1200 DATA 04,01,01,01,14,03,01,01,01,01,00,04,01,01,01,00,440E
1205 DATA 01,01,01,00,0B,01,01,01,00,0C,01,01,01,00,00,0D,443B
1210 DATA 01,01,00,00,0E,01,01,00,00,0F,05,01,00,00,10,03,4475
1215 DATA 01,00,00,00,02,01,00,00,0F,04,01,00,00,10,04,01,44A3
1220 DATA 00,00,00,0B,01,00,00,00,0C,01,00,00,00,17,04,00,44D7
1225 DATA 00,00,13,05,00,00,00,14,04,00,00,00,00,04,00,00,450B
1230 DATA 00,15,04,00,00,00,16,04,00,00,00,00,04,00,00,00,4542
1235 DATA 11,04,00,00,00,12,04,00,00,00,00,04,00,00,00,00,4571
1240 DATA 04,00,00,00,07,01,00,00,00,08,01,00,00,1E,03,01,45A8
1245 DATA 00,00,1F,04,01,00,00,00,04,01,00,00,1E,03,01,00,45F3
1250 DATA 00,1F,04,01,00,00,00,05,01,00,00,00,04,01,00,00,4622
1255 DATA 00,0B,01,00,00,00,0C,01,00,00,00,17,04,00,00,00,4656
1260 DATA 00,04,00,00,00,0F,04,00,00,00,10,04,00,00,00,0F,4690
1265 DATA 04,00,00,00,10,04,00,00,00,0F,04,00,00,00,10,04,46CF
1270 DATA 00,00,00,0F,04,00,00,00,10,04,00,00,00,00,04,00,46FA
1275 DATA 00,00,11,04,00,00,00,12,04,00,00,00,00,04,00,00,4729
1280 DATA 00,07,01,00,00,00,08,01,00,00,07,01,01,00,00,08,474B
1285 DATA 01,01,00,15,04,01,01,00,16,03,01,01,00,00,04,01,4788
1290 DATA 01,00,00,04,01,01,00,00,0B,01,01,00,00,0C,01,01,47AA
1295 DATA 00,00,00,0D,01,00,00,00,0E,01,00,00,00,00,04,00,47CB
1300 DATA 00,00,00,04,00,00,00,00,04,00,00,00,00,04,00,00,47D7
1305 DATA 00,00,04,00,00,00,00,04,00,00,00,00,04,00,00,00,47E3
1310 DATA 00,04,00,00,00,00,04,00,00,00,00,04,00,00,00,00,47EF
1315 DATA 04,00,00,00,00,04,00,00,00,00,04,00,00,00,00,04,47FF
1320 DATA 00,00,00,00,04,00,00,00,00,04,00,00,00,00,04,00,480B
1325 DATA 00,00,00,04,00,00,00,00,04,00,00,00,00,04,00,00,4817
1330 DATA 00,00,04,00,00,00,00,04,00,00,00,00,04,00,00,00,4823
1335 DATA 00,04,00,00,00,00,04,00,00,00,00,04,00,00,00,00,482F
1340 DATA 04,00,00,00,00,04,00,00,00,1E,03,00,00,00,1F,04,487B
1345 DATA 00,00,00,00,05,00,15,20,22,06,00,16,23,1A,03,00,4933
1350 DATA 00,23,23,04,00,00,23,23,05,00,15,23,23,06,00,16,4A3F
1355 DATA 23,23,03,00,00,21,22,04,00,00,00,00,05,18,00,00,4AEC
1360 DATA 00,06,1A,1A,22,22,03,18,00,00,00,04,00,00,00,00,4B89
1365 DATA 7C,C6,08,67,D0,D5,11,50,C0,19,D1,C9,00,DD,5E,00,52EE
1370 DATA DD,56,01,DD,6E,02,DD,66,03,06,08,C5,E5,06,02,1A,588F
1375 DATA 00,77,13,23,10,F9,E1,CD,00,A0,C1,10,EE,C9,21,20,5F5C
1380 DATA C3,06,22,C5,E5,D1,E5,23,01,4F,00,ED,B0,E1,CD,00,6765
1385 DATA A0,C1,10,EF,C9,00,80,00,83,1E,C3,00,40,84,1E,C3,6E17
1390 DATA 2A,47,A0,22,4C,A0,2A,49,A0,22,4E,A0,AF,32,4B,A0,7425
1395 DATA C9,FE,00,C2,6B,A0,ED,5B,45,A0,C9,47,2A,45,A0,11,7C16
1400 DATA 10,00,ED,5A,10,F9,E5,D1,C9,2A,4E,A0,11,50,00,ED,835B
1405 DATA 5A,22,4E,A0,C9,06,05,C5,2A,4C,A0,7E,FE,17,C2,98,8A61
1410 DATA A0,F5,3E,01,32,4B,A0,F1,23,22,4C,A0,CD,61,A0,D5,9217
1415 DATA CD,79,A0,D1,CD,19,A0,C1,10,DD,2A,49,A0,22,4E,A0,9A25
1420 DATA C9,19,BD,CD,19,BD,CD,2E,A0,CD,2E,A0,C9,00,00,00,A166
1425 DATA 7C,C6,08,67,D0,D5,11,50,C0,19,D1,C9,00,DD,5E,00,A8CB
1430 DATA DD,56,01,DD,6E,02,DD,66,03,06,08,C5,E5,06,06,1A,AE70

```

```

1435 DATA 00,77,13,23,10,F9,E1,CD,C0,A0,C1,10,EE,C9,00,09,B5C5
1440 DATA 05,00,50,C1,3E,09,32,EF,A0,3E,04,32,F0,A0,AF,32,BBC8
1445 DATA F1,A0,32,EE,A0,21,00,C1,22,F2,A0,11,00,A4,CD,D9,C40A
1450 DATA A0,C9,2A,F2,A0,11,00,A5,CD,D9,A0,C9,3A,F1,A0,FE,CDBD
1455 DATA 00,CA,C0,A1,FE,01,CA,36,A1,FE,02,CA,5C,A1,FE,03,D650
1460 DATA CA,7A,A1,C3,9D,A1,3A,F0,A0,FE,01,CA,FC,A1,CD,12,E045
1465 DATA A1,2A,F2,A0,11,50,00,ED,52,22,F2,A0,11,00,A4,CD,E778
1470 DATA D9,A0,3A,F0,A0,3D,32,F0,A0,C3,FC,A1,CD,12,A1,2A,F0C4
1475 DATA F2,A0,11,50,00,ED,5A,22,F2,A0,11,00,A4,CD,D9,A0,F8AD
1480 DATA 3A,F0,A0,3C,32,F0,A0,C3,C0,A1,3A,EF,A0,FE,08,CA,0232
1485 DATA C0,A1,CD,12,A1,2A,F2,A0,2B,2B,22,F2,A0,11,00,A4,098E
1490 DATA CD,D9,A0,3A,EF,A0,3D,32,EF,A0,C3,C0,A1,3A,EF,A0,1388
1495 DATA FE,10,CA,C0,A1,CD,12,A1,2A,F2,A0,23,23,22,F2,A0,1BF7
1500 DATA 11,00,A4,CD,D9,A0,3A,EF,A0,3C,32,EF,A0,C3,C0,A1,24DC
1505 DATA 3A,F0,A0,FE,0B,FA,FC,A1,2A,F2,A0,11,50,00,ED,5A,2DAA
1510 DATA 7E,FE,00,C2,F7,A1,23,7E,FE,00,C2,F7,A1,23,7E,FE,3718
1515 DATA 00,C2,F7,A1,23,7E,FE,00,C2,F7,A1,23,FE,00,C2,F7,4045
1520 DATA A1,23,FE,00,CA,FC,A1,3E,01,32,EE,A0,AF,32,F1,A0,48DF
1525 DATA C9,2A,D2,A2,2B,06,08,C5,7E,FE,00,CA,13,A2,3E,01,4F7E
1530 DATA 32,EE,A0,CD,00,A0,C1,10,EE,C9,00,3A,1A,A2,3C,32,5697
1535 DATA 1A,A2,FE,01,C2,3A,A2,21,0A,C4,11,70,81,CD,19,A0,5D67
1540 DATA 21,5C,C4,11,00,80,CD,19,A0,C9,FE,02,C2,52,A2,21,645F
1545 DATA B8,C3,11,70,81,CD,19,A0,21,08,C4,11,00,80,CD,19,6AC6
1550 DATA A0,C9,FE,03,C2,6A,A2,21,66,C3,11,70,81,CD,19,A0,72D0
1555 DATA 21,B6,C3,11,00,80,CD,19,A0,C9,FE,04,C2,82,A2,21,7A53
1560 DATA 14,C3,11,70,81,CD,19,A0,21,64,C3,11,00,80,CD,19,8071
1565 DATA A0,C9,FE,05,C2,9A,A2,21,C2,C2,11,70,81,CD,19,A0,8908
1570 DATA 21,14,C3,11,00,80,CD,19,A0,C9,FE,06,C2,BC,A2,21,9025
1575 DATA 70,C2,22,D2,A2,F5,3E,08,32,D4,A2,F1,11,50,82,CD,9871
1580 DATA 19,A0,21,C2,C2,11,00,80,CD,19,A0,C9,FE,23,C2,D6,A068
1585 DATA A2,2A,D2,A2,11,00,80,CD,19,A0,AF,32,1A,A2,32,4B,A0D9
1590 DATA A0,C9,93,C2,09,00,3A,1A,A2,CB,47,C2,F9,A2,2A,D2,AF01
1595 DATA A2,11,00,80,CD,19,A0,2A,D2,A2,2B,2B,22,D2,A2,11,B555
1600 DATA 60,82,CD,19,A0,CD,01,A2,C9,2A,D2,A2,11,00,80,CD,BCF2
1605 DATA 19,A0,3A,D4,A2,47,3A,F0,A0,B8,CA,E7,A2,F2,2E,A3,C63A
1610 DATA 2A,D2,A2,2B,2B,01,50,00,ED,42,22,D2,A2,11,60,82,CC37
1615 DATA CD,19,A0,3A,D4,A2,3D,32,D4,A2,CD,01,A2,C9,78,FE,D501
1620 DATA 0A,F2,E7,A2,2A,D2,A2,2B,2B,01,50,00,ED,4A,22,D2,DEF6
1625 DATA A2,11,60,82,CD,19,A0,3A,D4,A2,3C,32,D4,A2,CD,01,E373
1630 DATA A2,C9,CD,1C,A1,3A,F0,A0,FE,0B,FA,6F,A3,CD,12,A1,ECC7
1635 DATA CD,2E,A0,CD,2E,A0,2A,F2,A0,CD,0B,A1,C3,75,A3,CD,F5DA
1640 DATA 2E,A0,CD,2E,A0,3A,4B,A0,FE,01,C0,CD,1B,A2,C9,00,FD7A
1645 DATA 01,02,00,DD,6E,00,DD,66,01,AF,32,80,A3,32,81,A3,0366
1650 DATA 32,82,A3,06,08,C5,E5,7E,FE,00,C4,E8,A3,FE,30,CC,0C3A
1655 DATA F0,A3,23,FE,00,C4,E8,A3,FE,30,CC,F0,A3,E1,CD,00,1678
1660 DATA A0,C1,10,E1,3A,80,A3,FE,00,C8,3A,81,A3,FE,02,C8,1F13
1665 DATA DD,6E,00,DD,66,01,06,08,C5,E5,7E,FE,8D,C2,D5,A3,279D
1670 DATA 3E,0A,32,82,A3,23,FE,8D,C2,E0,A3,3E,0A,32,82,A3,2ECE
1675 DATA E1,CD,00,A0,C1,10,E1,C9,F5,3E,01,32,80,A3,F1,C9,37DA
1680 DATA 3E,02,32,81,A3,C9,00,00,00,00,00,00,00,00,00,00,00,3A39
1685 DATA 50,00,00,00,00,00,50,00,00,00,00,00,50,A0,00,A1,3C6A
1690 DATA 02,00,BB,F0,41,A1,52,00,7A,72,F0,C3,D2,F0,FA,B1,4557
1695 DATA F0,F0,A0,00,7A,00,F0,A0,00,00,00,50,F0,00,00,00,4B21
1700 DATA 00,00,00,00,00,00,00,00,00,00,00,00,00,00,00,00,4B21
2000 CLS:PRINT "FICHER LANGAGE MACHINE CORRECT..."
2010 PRINT:PRINT:PRINT
2020 PRINT "UNE TOUCHE POUR LA SAUVEGARDE...."
2030 CALL &BB18
2040 SAVE "!"TOPBIN2",B,&9030,&1400

```

# BON DE COMMANDE

**A expédier à : Editions SORACOM**  
**La Haie de Pan - 35170 BRUZ**

DESIGNATION	Prix unitaire	Quantité	Port	Montant
<b>Pour chaque article, entourez le ou les n° choisis.</b>				
<b>ANCIENS Nos AMSTAR &amp; CPC</b> N° 26 - 27 - 28 - 29 - 30 - 31 - 32 - 33 - 34 36 - 38 - 39 - 40 - 41 - 42 - 43 - 44 - 45 - 46 - 47	<b>25 F (unité)</b> <b>26 F (unité)</b>		<b>Franco</b> <b>Franco</b>	
<b>DISQUETTES AMSTAR &amp; CPC</b> N° 20 - 21 - 22 - 23 - 24 - 25 - 26 - 27 - 28 - 29 - 30 (une disquette réunit 2 numéros consécutifs d'Amstar & CPC)	<b>110 F (unité)</b> <b>140 F (unité)</b>		<b>Franco</b> <b>Franco</b>	
				Abonné Non abonné
<b>ANCIEN No CPC Infos</b> N° 25 - 26 - 27 - 28 - 29 - 30 - 31 - 32 - 33 - 34 - 35 - 36 - 37 - 38 - 39	<b>26 F (unité)</b>		<b>Franco</b>	
<b>DISQUETTES CPC Infos</b> - MEGA SOUND - AXYS - N° 31 (AmStar 48 & CPC Infos 24) - N° 32 (CPC Infos 25 & 26) - N° 33 (CPC Infos 27 & 28) - N° 34 (CPC Infos 29 & 30) - N° 35 (CPC Infos 31 & 32) - N° 36 (CPC Infos 33 & 34) - N° 37 (CPC Infos 35 & 36) - N° 38 (CPC Infos 37 & 38) - N° 39 (CPC Infos 39 & 40)	<b>Abonné : 110 F (unité)</b> <b>Non abonné : 140 F (unité)</b>		<b>Franco</b> <b>Franco</b>	
<b>ANCIENS Nos HORS-SERIE CPC</b> N° 7 - 8 - 9 - 10 - 12 - 13 - 14 - 15 - 16 N° 17 - 18 - 19 - 20 - 21 - 22 - 23	<b>21 F (unité)</b> <b>23 F (unité)</b>		<b>Franco</b> <b>Franco</b>	
<b>DISQUETTES CPC ET DISQUETTES HORS-SERIE CPC</b> N° 1 - 2 - 3 - 4 - 5 - 6 - 7 - 8 - 9 - 10 - 11 - 12 - 13 - 14 - 15 - 16 - 17 - 18 - 19 (une disquette réunit 2 numéros consécutifs de CPC) HS1 - HS2 - HS3 - HS4 - HS5 - HS6 - HS7 - HS8 - HS9 - HS10 - HS11 HS12 - HS13 - HS14 - HS15 - HS16 - HS17 - HS18 - HS19 - HS20 - HS21 - HS22 - HS23	<b>Abonné : 110 F (unité)</b> <b>Non abonné : 140 F (unité)</b>		<b>Franco</b> <b>Franco</b>	
<b>ABONNEMENT 6 DISQUETTES (non rétroactif)</b>	<b>600 F</b>		<b>Franco</b>	
<b>DISQUETTES "ARCADES" Téléchargement AMSTRAD CPC</b> <b>CABLE pour téléchargement</b> (Téléchargement non compatible avec 6128+ et 464+)	<b>60 F</b> <b>89 F</b>		<b>5 F</b> <b>5 F</b>	
<b>LOGICIELS EDUCATIFS - LIVRES - DIVERS</b>				
<b>DESIGNATION</b>	<b>REFERENCE</b>			
<b>Forfait port + 10 F par logiciel et 10 % pour livres</b>				
<input type="checkbox"/> Pour tout envoi par avion : prendre contact avec le service commercial			<input type="checkbox"/> <b>Facultatif : recommandé + 20 F par commande</b>	
			<b>20 F</b>	
<b>MONTANT GLOBAL</b>				

Je joins mon règlement :  chèque bancaire  chèque postal  mandat CPC Infos 40



**PAYEZ PAR CARTE BANCAIRE**

\_\_\_\_\_

Date d'expiration         Signature

(inscrire les numéros de la carte, la date et signer)

Nom : \_\_\_\_\_ Prénom : \_\_\_\_\_

Adresse : \_\_\_\_\_

\_\_\_\_\_

Code Postal : \_\_\_\_\_ Ville : \_\_\_\_\_

**ECRIRE EN MAJUSCULES**

Date \_\_\_\_\_ Signature \_\_\_\_\_

*Afin de faciliter le traitement des commandes, nous remercions notre aimable clientèle de ne pas agraffer les chèques, et de ne rien inscrire au dos.*

**Commande :** La commande doit comporter tous les renseignements demandés sur le bon de commande (désignation ou référence si celle-ci existe). Toute absence de précisions est sous la responsabilité de l'acheteur. La vente est conclue dès acceptation du bon de commande par notre société, sur les articles disponibles uniquement.

**Les prix :** Les prix indiqués sont valables du jour de la parution du catalogue jusqu'au mois suivant ou au jour de parution du nouveau catalogue, sauf erreur dans le libellé de nos tarifs au moment de la fabrication du catalogue, et de variation de prix importante des fournisseurs.

**Livraison :** La livraison intervient après le règlement. Les délais de livraison étant de 10 à 15 jours environ, SORACOM ne pourra être tenue pour responsable des retards dus aux transporteurs ou aux grèves des services postaux.

**Transport :** La marchandise voyage aux risques et périls du destinataire. La livraison se faisant par colis postal ou par transporteur. Les prix indiqués sur le bon de commande sont valables sur toute la France métropolitaine, + 20 F par article pour Outre-Mer par avion et au-dessus de 5 kg nous nous réservons la possibilité d'ajuster le prix de transport en fonction du coût réel de celui-ci. Pour bénéficier de recours possible nous invitons notre aimable clientèle à opter pour l'envoi en recommandé. A réception des paquets, toute détérioration doit être signalée.

**Réclamation :** Toute réclamation doit intervenir dans les dix jours suivants la réception des marchandises.

# PETITES ANNONCES CPC



La place réservée aux petites annonces est limitée. En conséquence, celles-ci passent dans leur ordre d'arrivée. Par contre, les petites annonces farfelues sont systématiquement rejetées... De même, comme il est peu probable qu'il existe des "généreux donateurs" de matériels ou de logiciels, les petites annonces faisant appel à ces philanthropes ne seront insérées que si la place le permet.

Seront refusées toutes les annonces visant à vendre ou échanger des listes ou copies de logiciels non garantis "d'origine", ainsi que toute annonce incitant au piratage.

En conséquence, réfléchissez bien avant d'envoyer vos textes. Les petites annonces doivent impérativement nous parvenir sur la grille (découpée ou photocopiée), le texte étant rédigé à raison d'un caractère par case.

Enfin, toute annonce non accompagnée de timbres ne sera pas insérée.



- Vds Apple 2C + moniteur couleur MC 36 + 40 jeux + manettes : le tout vendu 2500 F. Tél. 70.42.12.69. h. r.
- Cherche pour PCW 8512, disquettes CF 2 DD vierges. Tél. 92.72.13.83. Radio Vassart Place du Terreau Manosque 4100.
- Achète livres : "Gagnez aux courses" J. C. Despoine, "Amstrad en famille", livre du CP/M Tél. après 19 h. 33.07.82.46.
- Vds 6128 coul. 2 lect. + jeux orig. + livres + revues + 200 DK. Liste sur demande. Lamer 8, M. R. Menand 92130 Issy les Moulineaux.
- Qui peut me photocopier la notice d'utilisation du Jasmin 1 Mo 5 1/4 tous frais payés. Tél. 83.83.13.02. Urgent. h. r.
- Cherche contacts sérieux sur CPC 6128. Ecrire à : Mazars Philippe, route de Glanes 46130 Bretenoux.
- Vds PC 8088, écran CGA, disquettes 3,5. Etat neuf. Prix intéressant. Tél. 68.26.54.67.
- Vds CPC 6128 coul. + synthèse vocale + scanner + imprimante DMP 2000 + logiciel dessin 3D + nombreux jeux + kit téléchargement + ouvrages + 40 revues : 4000 F. Tél. 46.42.63.33.
- Vds CPC listing du numéro 2 au 29, Amstar du n°5 au 28 + beaucoup d'autres : 12 F. unité. Liste possible. Tél. 29.06.04.34. h. r.
- Vds souris AMX + logiciel disk ou K7 350 F. Game Boy + 10 jeux + Game liger au 45.72.54.80.
- Achète bible 6128 M/A + peek - poke + livres sur assembleur PSI - SIBEX, quel que soit l'état au prix du neuf. Tél. 88.67.95.74.
- Club jeunes roumains ch. pour CPC 6128, souris, joystick, disq. 3", jeux, revues. D. Manéa, B.P. 59-30, Bucarest -70164 Roumanie.
- Urgent : achète PCW 9512. Patrick LEGOUX, 14, impasse de Kerlrec, 29000 Quimper. Tél. 98.53.86.73. après 19 h.
- Vds imprimante DMP 3160 Amstrad, très bon état : 500 F. Tél. 47.26.13.51.
- Vds CPC 6128 coul. + DMP 2000 + magnéto K7 + 2 joy + multiplan + Amsword + jeux + Access : 5000 F. ADEB. Tél. 63.67.91.48.
- Vds CPC 6128 couleur + 2 joystick + jeux + manuel utilisateur + disquettes vierges : 3000 F. Tél. 47.35.89.81.
- Vds imprimante DMP 2160 tbe (1989) - ruban neuf - 1000 F. - M. Céline TRIVIER, 13b, rue Jules Guesoe 21600 Longvic.
- Pour pratiquer sur CPC 6128 achète livres de programmes : jeux. Tél. 22.24.32.46
- Vds originaux : Hercule 2 (250 F.) Ass. Maxam (200 F.), livre LM (90 F.) : Jolly J. F. 2, allée Tilleuls 72300 Sablé.
- Achète CPM+, tome 12 de Micro - Application. M. Cadieu Chateauroux 72300 Vion.
- Vends CPC 464 couleur + 2ème lecteur + livres très bon état : 2000 F. Tél. après 19 h. 43.25.07.50. (Paris).
- Amis philatélistes : si vous voulez gérer votre collection sur CPC 6128 pour tout renseignement. Tél. 86.36.49.89.
- Vds portable Sharp PC1 500 A + étui imprimante traceur courbes 4 couleurs support + cassettes : 1500 F. Tél. 35.90.16.70.

## ANNONCEZ-VOUS !

### LES PETITES ANNONCES ET LES MESSAGES

Attention, vos PA seront mises sur le serveur avant la parution<sup>1</sup> du journal

Mettre ce coupon + 4 timbres à 2,50 F dans une enveloppe. Adresser le tout à : SORACOM - La Haie de Pan - 35170 BRUZ

CPC40

Gagnez du temps ! Sur Minitel 36.15, tapez MHZ

# ABONNEZ-VOUS !

*Vous désirez recevoir CPC Infos directement chez vous et être certain de l'avoir à disposition.*

**11 numéros**  
**253 F**  
+ 88 F de port

*Comment avoir CPC Infos chez votre marchand de journaux ?*

*Simple. S'il ne le reçoit pas, demandez-lui d'intervenir auprès des NMPP afin qu'il dispose du service. Pour ce faire, indiquez-lui le titre CPC Infos, le prix 26 F et la codification des NMPP : M2604. Cette codif est inscrite dans le code barre sur la couverture.*

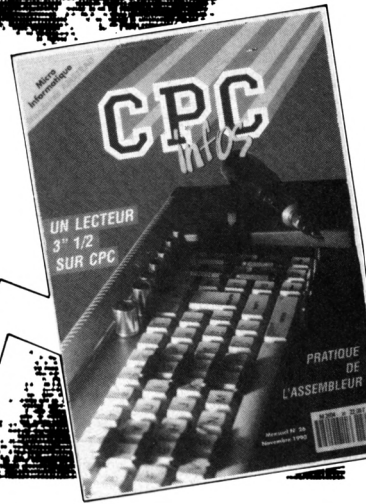

**OUI,** je désire m'abonner à CPC infos et recevoir directement chez moi 11 numéros au prix de 253 F + 88 F de port.

Nom : \_\_\_\_\_ Prénom : \_\_\_\_\_

Adresse : \_\_\_\_\_

Code postal : \_\_\_\_\_ Ville : \_\_\_\_\_

Date : \_\_\_\_\_ Signature obligatoire

**ATTENTION !  
SEUL CE BULLETIN  
D'ABONNEMENT  
EST VALABLE**



- Les abonnements ne sont pas rétroactifs
- Envol par avion, nous consulter.

Je règle 341 F par  chèque  mandat  carte bancaire

Date d'expiration

--	--	--	--	--	--	--	--	--	--	--	--	--	--	--	--	--	--	--	--

--	--	--	--	--

Envoyez votre bulletin accompagné du règlement à : Editions SORACOM – Service abonnement – BP 88 – 35170 BRUZ

# LES NOUVEAUX PIN'S

MEGA 30 FF  
+ port 4 FF  
réf : SRCPIN01



Nouvelle série  
F•DX•F 35FF  
+ port 4FF  
réf : SRCPIN02

PC 30FF  
+ port 4 FF  
réf : SRCPIN03



ATTENTION, pour des raisons techniques d'impression, les couleurs des pin's sont légèrement différentes.



FANZINES 30 FF  
+ port 4FF  
réf : SRCPIN04

La série des 5 pin's  
140 FF + port 7 FF  
réf : SRC5PIN



CPC 30 FF  
+ port 4 FF  
réf : SRCPIN05

Voir bon de commande SORACOM

 **POSSO**

## Media Box Disquettes 5"1/4

182x178x348 mm  
Réf. 310.501.1

**180 F + port**

pour 70 disquettes, livré avec séparations et index

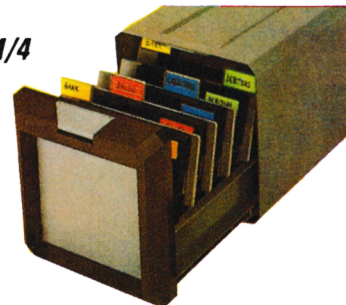

**SORACOM**  
éditions



Port + 25 F par article

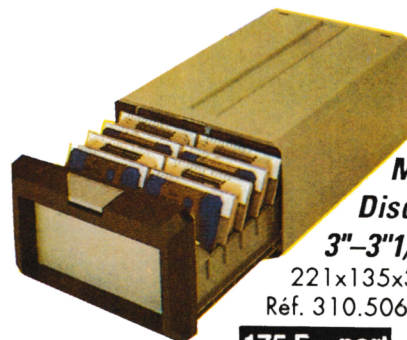

## Media Box Disquettes

3"-3"1/2

221x135x348 mm  
Réf. 310.506.4

**175 F + port**

pour 150 disquettes

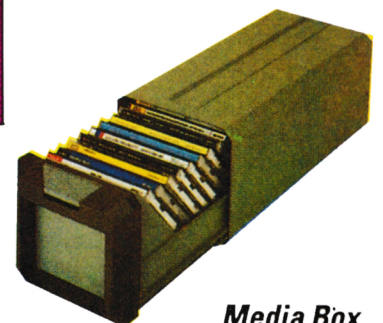

## Media Box Compact Disc

148x135x348 mm

Réf; 310.502.6

**125 F + port**

pour 13 compacts discs simples

Voir bon de commande page 52

# TELECHARGEZ

LES MEILLEURS LOGICIELS PUBLIES DANS AMSTAR & CPC  
ET CPC HORS SERIE

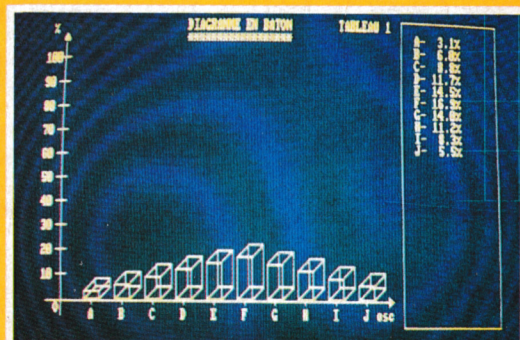
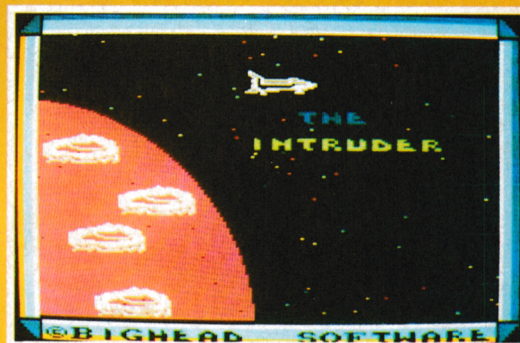

36 15 ARCADES

## Simple, rapide, efficace :

Téléchargez les listings publiés dans le mensuel Amstar & CPC et dans le bimestriel CPC Hors Série.

Il vous suffit pour cela de notre logiciel ARCADES, et d'un câble de liaison minitel-CPC que nous pouvons vous fournir.

Sur 36 15 Arcades, des jeux et des utilitaires, du son et du graphisme.

**PLUS DE 500  
PROGRAMMES  
A VOTRE  
DISPOSITION**

## LA COMMUNICATION C'EST NOTRE METIER

*Voir bon de commande page 52*

**ATTENTION : Seul le câble Arcades fonctionne avec le logiciel de téléchargement.**